



# ESTADO DO ACRE

SECRETARIA DE ESTADO DE OBRAS PÚBLICAS – SEOP

## RELATÓRIO DE MEDIÇÃO

**Objeto do Contrato:** CONTRATAÇÃO DE EMPRESA DE ENGENHARIA PARA EXECUÇÃO DOS SERVIÇOS DE DECORAÇÃO NATALINA 2025, NO MUNICÍPIO DE RIO BRANCO - LOTE I  
**Nº CT Construtora:** 077/2025  
**Construtora:** INNOVE ARQUITETURA E ENGENHARIA LTDA  
**Número da medição:** 1  
**Data da medição:** 03/12/2025  
**Valor no período:** R\$ 966.004,87  
**Período da medição:** 18/11/2025 a 30/11/2025

### PARECER:

Atestamos, que os serviços constantes da presente medição, foram executados de acordo com as especificações técnicas, estando todos os valores e quantitativos corretos, podendo a presente fatura ser liberada para providências quanto ao pagamento.

**ENG<sup>a</sup> CIVIL IRDIA FABIANE COSTA CORREIA**

CREA 21559 D/AC

PORTARIA SEOP Nº 295, DE 24 DE NOVEMBRO DE 2025

**ENG. ELETRICISTA IDALCI DALLAMARIA JUNIOR**

CREA 9129 D/AC

PORTARIA SEOP Nº 295, DE 24 DE NOVEMBRO DE 2025

CONTRATAÇÃO DE EMPRESA DE ENGENHARIA PARA EXECUÇÃO DOS SERVIÇOS DE DECORAÇÃO NATALINA 2025, NO MUNICÍPIO DE RIO BRANCO - LOTE I

42,76% executado.



**ESTADO DO ACRE**  
SECRETARIA DE ESTADO DE OBRAS PÚBLICAS – SEOP  
RESUMO - BOLETIM DA 1ª MEDIÇÃO

**1 - Dados do Contrato**

Objeto do Contrato: **CONTRATAÇÃO DE EMPRESA DE ENGENHARIA PARA EXECUÇÃO DOS SERVIÇOS DE DECORAÇÃO NATALINA 2025, NO MUNICÍPIO DE RIO BRANCO - LOTE I**  
 Órgão Contratante: **SECRETARIA DE ESTADO DE OBRAS PÚBLICAS**  
 Construtora: **INNOVE ARQUITETURA E ENGENHARIA LTDA**  
 Fonte de Recurso: **15000100**  
 Nº CT Construtora: **077/2025**  
 Fiscal da obra: **IRDIA FABIANE COSTA CORREIA - CREA 21.559 D/AC**  
**IDALCI DALLAMARIA JUNIOR - CREA 9129 D/AC**  
 Respons. Técnico: **ANTONIO MATEUS BANDEIRA DAS NEVES - CREA 22.050 D/AC**  
**MARCIO BRANDÃO SOUZA DA ROCHA - CREA 22230 D/AC**

**2 - Temporalidade da Medição**

Número da medição: **1ª**  
 Data da medição: **03/12/25**  
 Período da medição: **18/11/25 A 30/11/25**  
 Início da obra: **18/11/25**

Prazo Inicial da Obra: **2 MESES**  
 Prazo Reprogramado: **0 MESES**  
 Prazo Decorrido: **1 MESES**  
 Término da Obra: **18/01/2026**  
 Situação da Obra: **EXECUÇÃO VIGENTE**

**3 - Resumo da Medição**

ITEM	DESCRIÇÃO	TOTAL (R\$)			
		CONTRATADO	NO PERÍODO	ACUMULADO	%
1	SERVIÇOS PRELIMINARES	86.368,89	47.012,61	47.012,61	54,4%
2	ADMINISTRAÇÃO DE OBRA	119.917,00	50.365,14	50.365,14	42,0%
3	CANTEIRO DE OBRAS	55.281,99	30.227,79	30.227,79	54,7%
4	PRAÇA EURICO DUTRA/PALÁCIO DE RIO BRANCO	144.016,73	98.524,49	98.524,49	68,4%
5	VILA NATALINA 34 UNIDADES DE CASINHAS PARA FEIRA NATALINA I	612.431,68	414.842,18	414.842,18	67,7%
6	PRAÇA DOS SERINGUEIROS	220.637,40	145.072,45	145.072,45	65,8%
7	PRAÇA POVOS DA FLORESTA	235.777,88	-	-	0,0%
8	ARVORE MASTRO DA GAMILEIRA PINTURA	87.519,76	54.195,73	54.195,73	61,9%
9	PONTES	151.345,98	-	-	0,0%
10	LAGO DO AMOR	104.028,23	2.297,84	2.297,84	2,2%
11	ROTATÓRIAS E PRAÇAS	156.285,68	101.740,16	101.740,16	65,1%
12	INSTALAÇÕES ELETRICAS RIO BRANCO	133.910,95	21.726,48	21.726,48	16,2%
13	SERVIÇOS COMPLEMENTARES	151.494,54	-	-	0,0%
14					
15					
16					
<b>TOTAL</b>		<b>2.259.016,71</b>	<b>966.004,87</b>	<b>966.004,87</b>	<b>42,76%</b>

O valor da presente medição é:  
 NOVECENTOS E SESSENTA E SEIS MIL, QUATRO REAIS E OITENTA E SETE CENTAVOS.

**4 - Situação da obra**

Execução física:	<b>42,76%</b>	Valor contrato inicial:	<b>2.259.016,71</b>
Situação do Cronograma Inicial:	<b>OBRA VIGENTE</b>	Valor adequado:	
<b>Nível Técnico da Empresa</b> <input type="checkbox"/> 0,00 a 4,99 <input type="checkbox"/> 5,00 a 6,99 <input type="checkbox"/> 7,00 a 8,99 <input type="checkbox"/> 9,00 a 10,00		<b>Conceito da Empresa</b> <input type="checkbox"/> Ruim <input type="checkbox"/> Razoável <input type="checkbox"/> Boa <input type="checkbox"/> Muito boa	
<b>Observações:</b> Atestamos, que os serviços constantes da presente medição, foram executados de acordo com as especificações, estando todos os valores e quantitativos corretos, podendo a presente fatura ser liberada.			

**5 - Documentos anexos:**

- |                           |                                     |
|---------------------------|-------------------------------------|
| 1 - Boletim de Medição;   | 5 - Relatório Fotográfico;          |
| 2 - Memória de Cálculo;   | 6 - Justificativa de atraso;        |
| 3 - Planta iluminada;     | 7 - Avaliação;                      |
| 4 - Resumo do Cronograma; | 8 - Gráfico - Previsto x Realizado. |

  
**ENG. ELETRICISTA IDALCI DALLAMARIA JUNIOR**  
 CREA 9129 D/AC  
 PORTARIA SEOP Nº 295, DE 24 DE NOVEMBRO DE 2025

  
**ENGª CIVIL IRDIA FABIANE COSTA CORREIA**  
 CREA 21559 D/AC  
 PORTARIA SEOP Nº 295, DE 24 DE NOVEMBRO DE 2025

Rio Branco - Acre, 3 de dezembro de 2025

**ESTADO DO ACRE**

SECRETARIA DE ESTADO DE OBRAS PÚBLICAS – SEOP

ANEXO 1 - BOLETIM DA 1ª MEDIÇÃO

Objeto: **CONTRATAÇÃO DE EMPRESA DE ENGENHARIA PARA EXECUÇÃO DOS SERVIÇOS DE DECORAÇÃO NATALINA 2025, NO MUNICÍPIO DE RIO BRANCO - LOTE I**

Contratante: **SECRETARIA DE ESTADO DE OBRAS PÚBLICAS**

Construtora: **INNOVE ARQUITETURA E ENGENHARIA LTDA**

Fonte: **15000100**

Nº Contrato: **077/2025**

Fiscal: **IRDIA FABIANE COSTA CORREIA - CREA 21.559 D/AC**  
**IDALCI DALLAMARIA JUNIOR - CREA 9129 D/AC**  
**ANTONIO MATEUS BANDEIRA DAS NEVES - CREA 22.050 D/AC**  
**MARCIO BRANDÃO SOUZA DA ROCHA - CREA 22230 D/AC**

R.Técnico:

Data-base Orçamento: **07/2025**Data da Medição: **03/12/2025**Período da Medição: **18/11/2025 A 30/11/2025**Prazo Inicial Obra: **2 MESES**Início da Obra: **18/11/2025**Término da Obra: **18/01/2026**Situação da Obra: **EXECUÇÃO VIGENTE**

ITEM	DESCRIÇÃO	UNID.	CONTRATADO			1ª MEDIÇÃO		ACUMULADO			SALDO		
			QUANT.	PREÇO	TOTAL	QUANT.	VALOR	QUANT.	TOTAL	%	QUANT.	TOTAL	%
<b>1</b>	<b>SERVIÇOS PRELIMINARES</b>												
<b>1.1</b>	<b>IDENTIFICAÇÃO DE OBRA PÚBLICA</b>												
1.1.1	FORNECIMENTO E INSTALAÇÃO DE PLACA DE OBRA COM CHAPA GALVANIZADA E ESTRUTURA DE MADEIRA. AF_03/2022_PS	m²	6,00	499,29	2.995,74	6,00	2.995,74	<b>6,00</b>	<b>2.995,74</b>	<b>100,00%</b>	-	-	
<b>1.2</b>	<b>TAXAS E PROGRAMA DE SEGURANÇA DO TRABALHO</b>												
1.2.1	PGR-Programa de Gerenciamento de Riscos	UND	1,00	2.325,25	2.325,25	1,00	2.325,25	<b>1,00</b>	<b>2.325,25</b>	<b>100,00%</b>	-	-	
1.2.2	LTCAT-Laudo Técnico das Condições do Ambiente de Trabalho	UND	1,00	1.301,97	1.301,97	1,00	1.301,97	<b>1,00</b>	<b>1.301,97</b>	<b>100,00%</b>	-	-	
1.2.3	PCMSO-Programa de Controle Médico de Saúde Ocupacional	UND	1,00	1.301,97	1.301,97	1,00	1.301,97	<b>1,00</b>	<b>1.301,97</b>	<b>100,00%</b>	-	-	
<b>1.3</b>	<b>TRANSPORTE DE ESTRUTURAS EXISTENTES DAS FIGURAS NATALINAS</b>												
1.3.1	TRANSPORTE COM CAMINHÃO BASCULANTE DE 18 M³, EM VIA URBANA PAVIMENTADA, ADICIONAL PARA DMT EXCEDENTE A 30 KM (UNIDADE: M3XKM). AF_07/2020	M3XKM	39.419,94	0,93	36.660,54	19.709,97	18.330,27	<b>19.709,97</b>	<b>18.330,27</b>	<b>50,00%</b>	<b>19.709,97</b>	<b>18.330,27</b>	<b>50,00%</b>
1.3.2	CARGA, MANOBRAS E DESCARGA DE MATERIAIS DIVERSOS, COM CAMINHÃO BASCULANTE 6M3 (CARGA E DESCARGA MANUAIS) REF SINAPI: 72895 AF 05/2020	m³	1.104,20	31,76	35.069,39	552,10	17.534,69	<b>552,10</b>	<b>17.534,69</b>	<b>50,00%</b>	<b>552,10</b>	<b>17.534,70</b>	<b>50,00%</b>
<b>1.4</b>	<b>RECUPERAÇÃO E REFORÇO DE ESTRUTURAS EXISTENTES DAS FIGURAS NATALINAS</b>												
1.4.1	SERRALHEIRO COM ENCARGOS COMPLEMENTARES	H	64,00	36,99	2.367,36	48,00	1.775,52	<b>48,00</b>	<b>1.775,52</b>	<b>75,00%</b>	<b>16,00</b>	<b>591,84</b>	<b>25,00%</b>
1.4.2	AUXILIAR DE SERRALHEIRO COM ENCARGOS COMPLEMENTARES	H	64,00	30,15	1.929,60	48,00	1.447,20	<b>48,00</b>	<b>1.447,20</b>	<b>75,00%</b>	<b>16,00</b>	<b>482,40</b>	<b>25,00%</b>
1.4.3	ACO CA-50, 10,0 MM, VERGALHAO	KG	187,67	10,42	1.955,52	-	-	-	-	-	<b>187,67</b>	<b>1.955,52</b>	<b>100,00%</b>
1.4.4	ELETRODO REVESTIDO AWS - E6013, DIAMETRO IGUAL A 4,00 MM	KG	18,77	24,59	461,55	-	-	-	-	-	<b>18,77</b>	<b>461,55</b>	<b>100,00%</b>
<b>2</b>	<b>ADMINISTRAÇÃO DE OBRA</b>												
2.1	ADMINISTRAÇÃO DE OBRA	%	100,00	1.199,17	119.917,00	42,00	50.365,14	<b>42,00</b>	<b>50.365,14</b>	<b>42,00%</b>	<b>58,00</b>	<b>69.551,86</b>	<b>58,00%</b>
<b>3</b>	<b>CANTEIRO DE OBRAS</b>												
3.1	TAPUME COM TELHA METÁLICA. AF_03/2024	m²	179,86	95,77	17.225,19	179,86	17.225,19	<b>179,86</b>	<b>17.225,19</b>	<b>100,00%</b>	-	-	
3.2	BANHEIRO QUÍMICO	DIA	60,00	450,68	27.040,80	15,00	6.760,20	<b>15,00</b>	<b>6.760,20</b>	<b>25,00%</b>	<b>45,00</b>	<b>20.280,60</b>	<b>75,00%</b>
3.3	TENDA PIRAMIDAL 12X12	DIA	60,00	183,60	11.016,00	34,00	6.242,40	<b>34,00</b>	<b>6.242,40</b>	<b>56,67%</b>	<b>26,00</b>	<b>4.773,60</b>	<b>43,33%</b>
<b>4</b>	<b>PRAÇA EURICO DUTRA/PALÁCIO DE RIO BRANCO</b>												
4.1	MANGUEIRA LUMINOSA LED 13MM 127V FORNECIMENTO E INSTALAÇÃO	M	760,00	12,43	9.446,80	730,00	9.073,90	<b>730,00</b>	<b>9.073,90</b>	<b>96,05%</b>	<b>30,00</b>	<b>372,90</b>	<b>3,95%</b>
4.2	ARAME ZINCADO BMW-14 2,11MM	KG	20,00	51,24	1.024,80	19,21	984,32	<b>19,21</b>	<b>984,32</b>	<b>96,05%</b>	<b>0,79</b>	<b>40,48</b>	<b>3,95%</b>
4.3	ESTRUTURA DE FERRO EM ARCO COM AÇO CA-25 8MM E CANTONEIRA DE ABAS IGUAIS-FORNECIMENTO E INSTALAÇÃO	UND	24,00	907,18	21.772,32	24,00	21.772,32	<b>24,00</b>	<b>21.772,32</b>	<b>100,00%</b>	-	-	
4.4	CORDAO DE LED 10M FIXO - FORNECIMENTO E INSTALAÇÃO	UND	19,00	41,64	791,16	19,00	791,16	<b>19,00</b>	<b>791,16</b>	<b>100,00%</b>	-	-	
4.5	ESTRELA CRUZ 3D ILUMINADA COM MANGUEIRA DE LED NEON EM ESTRUTURA DE FERRO - VERGALHAO 8MM COM PINTURA, FORNECIMENTO E INSTALAÇÃO EM POSTE	UND	4,00	2.611,19	10.444,76	4,00	10.444,76	<b>4,00</b>	<b>10.444,76</b>	<b>100,00%</b>	-	-	
4.6	ESTRELA CRUZ 3D COM MANGUEIRA LED, EXCLUSIVE ESTRUTURA EM FERRO	UND	10,00	1.237,13	12.371,30	10,00	12.371,30	<b>10,00</b>	<b>12.371,30</b>	<b>100,00%</b>	-	-	
4.7	CABO DE FORÇA PARA MANGUEIRA DE LED	UND	8,00	23,64	189,12	8,00	189,12	<b>8,00</b>	<b>189,12</b>	<b>100,00%</b>	-	-	
4.8	LAMPADA STROBE LIGHT BRANCO - FORNECIMENTO E INSTALAÇÃO	UND	164,00	56,05	9.192,20	140,00	7.847,00	<b>140,00</b>	<b>7.847,00</b>	<b>85,37%</b>	<b>24,00</b>	<b>1.345,20</b>	<b>14,63%</b>
4.9	FESTAO ARAMADO, D=30CM	UND	75,00	82,35	6.176,25	75,00	6.176,25	<b>75,00</b>	<b>6.176,25</b>	<b>100,00%</b>	-	-	
4.10	LOCAÇÃO - SISTEMA DE SONORIZAÇÃO COM MUSICAS NATALINAS COM TECNICO PARA OPERAR	UND	1,00	27.040,86	27.040,86	-	-	-	-	-	<b>1,00</b>	<b>27.040,86</b>	<b>100,00%</b>
4.11	LOCAÇÃO DE ESTRUTURA EM VERGALHAO, DE ARVORE DE NATAL HEXAGONO H=3M, COM MONTAGEM E DESMONTAGEM	UND	4,00	1.141,72	4.566,88	-	-	-	-	-	<b>4,00</b>	<b>4.566,88</b>	<b>100,00%</b>
4.12	LOCAÇÃO E INSTALAÇÃO DE ELEMENTO CENICO BONECO PAPAÍ NOEL GIGANTE EM FIBRA DE VIDRO ALTURA 3M APROXIMADAMENTE	UND	2,00	5.508,32	11.016,64	2,00	11.016,64	<b>2,00</b>	<b>11.016,64</b>	<b>100,00%</b>	-	-	
4.13	LOCAÇÃO E INSTALAÇÃO DE ELEMENTO CENICO FORMATO CAIXA DE PRESENTE COM LAÇO EM FIBRA DE VIDRO MEDIDO 1X0,80 APROXIMADAMENTE	UND	4,00	1.502,27	6.009,08	4,00	6.009,08	<b>4,00</b>	<b>6.009,08</b>	<b>100,00%</b>	-	-	
4.14	PLACA DE GRAMA ARTIFICIAL 40X60CM	UND	108,00	38,15	4.120,20	-	-	-	-	-	<b>108,00</b>	<b>4.120,20</b>	<b>100,00%</b>
4.15	CORDAO DE LED 10M FIXO - FORNECIMENTO E INSTALAÇÃO	UND	24,00	41,64	999,36	24,00	999,36	<b>24,00</b>	<b>999,36</b>	<b>100,00%</b>	-	-	
4.16	CABO DE ACO AF 4,8MM 1/4" GAL.	M	216,00	10,92	2.358,72	-	-	-	-	-	<b>216,00</b>	<b>2.358,72</b>	<b>100,00%</b>

ITEM	DESCRIÇÃO	UNID.	CONTRATADO			1ª MEDIÇÃO		ACUMULADO			SALDO		
			QUANT.	PREÇO	TOTAL	QUANT.	VALOR	QUANT.	TOTAL	%	QUANT.	TOTAL	%
4.17	ESTRELA "PP" COM MANGUEIRA LUMINOSA LED, EXCLUSIVE ESTRUTURA EM FERRO	UND	4,00	55,59	222,36			-	-		4,00	222,36	100,00%
4.18	GUINDAUTO HIDRÁULICO, CAPACIDADE MÁXIMA DE CARGA 6200 KG, MOMENTO MÁXIMO DE CARGA 11,7 TM, ALCANCE MÁXIMO HORIZONTAL 9,70 M, INCLUSIVE CAMINHÃO TOCO PBT 16.000 KG, POTÊNCIA DE 189 CV - CHP DIURNO. AF_06/2014	CHP	48,00	339,04	16.273,92	32,00	10.849,28	32,00	10.849,28	66,67%	16,00	5.424,64	33,33%
<b>5</b>	<b>VILA NATALINA 34 UNIDADES DE CASINHAS PARA FEIRA NATALINA MAIS UMA CASA INSTAGRAMAVEL</b>												
<b>5.1</b>	<b>LOCAÇÃO DA FEIRA NATALINA</b>												
5.1.1	LOCAÇÃO CONVENCIONAL DE OBRA, UTILIZANDO GABARITO DE TÁBUAS CORRIDAS PONTALETADAS A CADA 2,00M - 2 UTILIZAÇÕES. AF_03/2024	M	194,34	75,53	14.678,50			-	-		194,34	14.678,50	100,00%
<b>5.2</b>	<b>CASA 1 - 10 UNIDADES</b>												
<b>5.2.1</b>	<b>VEDAÇÃO/PISO</b>												
5.2.1.1	PISO EM CHAPA DE MADEIRA COMPENSADA E= 15MM REF SINAPI: 98460	m²	60,00	232,71	13.962,60	60,00	13.962,60	60,00	13.962,60	100,00%	-	-	
5.2.1.2	PAREDE DE MADEIRA COMPENSADA PARA CONSTRUÇÃO TEMPORÁRIA EM CHAPA SIMPLES, EXTERNA, SEM VÃO. AF_03/2024	m²	197,60	121,24	23.957,02	197,60	23.957,02	197,60	23.957,02	100,00%	-	-	
<b>5.2.2</b>	<b>COBERTURA</b>												
5.2.2.1	TESOURA DE MADEIRA SERRADA, MAÇARANDUBA OU EQUIVALENTE DA REGIÃO, NÃO APARELHADA, VÃO DE 2 M COM SEÇÃO RETANGULAR 6 X 12 CM. AF_03/2024 REF SINAPI:105082	M	138,60	70,86	9.821,19			-	-		138,60	9.821,19	100,00%
5.2.2.2	TRAMA DE MADEIRA COMPOSTA POR TERÇAS PARA TELHADOS DE ATÉ 2 ÁGUAS PARA TELHADO EM TÁBUAS DE MADEIRA EXCLUSO IÇAMENTO REF SINAPI: 92543 AF_07/2019	m²	70,00	23,25	1.627,50			-	-		70,00	1.627,50	100,00%
5.2.2.3	TELHAMENTO TELHA PVC COLONIAL - REF. SINAPI 98443	m²	70,00	88,17	6.171,90	70,00	6.171,90	70,00	6.171,90	100,00%	-	-	
<b>5.2.3</b>	<b>ESQUADRIAS</b>												
5.2.3.1	PORTA DE MADEIRA PARA PINTURA, SEMI-OCA (LEVE OU MÉDIA), 80X210CM, ESPESSURA DE 3,5CM, INCLUSO DOBRADIÇAS - FORNECIMENTO E INSTALAÇÃO. AF_12/2019	UN	10,00	493,14	4.931,40	10,00	4.931,40	10,00	4.931,40	100,00%	-	-	
5.2.3.2	FECHADURA DE EMBUTIR COM CILINDRO, EXTERNA, COMPLETA, ACABAMENTO PADRÃO MÉDIO, INCLUSO EXECUÇÃO DE FURO - FORNECIMENTO E INSTALAÇÃO. AF_12/2019	UN	10,00	163,05	1.630,50	10,00	1.630,50	10,00	1.630,50	100,00%	-	-	
5.2.3.3	JANELA DE COMPENSADO 10MM REF SBC: 110502	UND	10,00	277,25	2.772,50	10,00	2.772,50	10,00	2.772,50	100,00%	-	-	
5.2.3.4	VISTAS DE ESQUADRIAS EM MADEIRA REF SINAPI: 84030 AF_11/2015	M	546,50	10,26	5.607,09			-	-		546,50	5.607,09	100,00%
5.2.3.5	TAMPO DE BALCÃO EM TABUA APARELHADA 30X2,50cm	M	16,00	50,99	815,84			-	-		16,00	815,84	100,00%
<b>5.2.4</b>	<b>PINTURA</b>												
5.2.4.1	PINTURA TINTA DE ACABAMENTO (PIGMENTADA) ESMALTE SINTÉTICO FOSCO EM MADEIRA, 2 DEMÃOS. AF_01/2021	m²	579,60	19,98	11.580,40	579,60	11.580,40	579,60	11.580,40	100,00%	-	-	
<b>5.3</b>	<b>CASA 2 - 12 UNIDADES</b>												
<b>5.3.1</b>	<b>VEDAÇÃO/PISO</b>												
5.3.1.1	PISO EM CHAPA DE MADEIRA COMPENSADA E= 15MM REF SINAPI: 98460	m²	72,00	232,71	16.755,12	72,00	16.755,12	72,00	16.755,12	100,00%	-	-	
5.3.1.2	PAREDE DE MADEIRA COMPENSADA PARA CONSTRUÇÃO TEMPORÁRIA EM CHAPA SIMPLES, EXTERNA, SEM VÃO. AF_03/2024	m²	308,88	121,24	37.448,61	308,88	37.448,61	308,88	37.448,61	100,00%	-	-	
<b>5.3.2</b>	<b>COBERTURA</b>												
5.3.2.1	TRAMA DE MADEIRA COMPOSTA POR TERÇAS PARA TELHADOS DE ATÉ 2 ÁGUAS PARA TELHADO EM TÁBUAS DE MADEIRA EXCLUSO IÇAMENTO REF SINAPI: 92543 AF_07/2019	m²	84,00	23,25	1.953,00			-	-		84,00	1.953,00	100,00%
5.3.2.2	TESOURA DE MADEIRA SERRADA, MAÇARANDUBA OU EQUIVALENTE DA REGIÃO, NÃO APARELHADA, VÃO DE 2 M COM SEÇÃO RETANGULAR 6 X 12 CM. AF_03/2024 REF SINAPI:105082	M	145,44	70,86	10.305,87			-	-		145,44	10.305,87	100,00%
5.3.2.3	TELHAMENTO TELHA PVC COLONIAL - REF. SINAPI 98443	m²	84,00	88,17	7.406,28	84,00	7.406,28	84,00	7.406,28	100,00%	-	-	
<b>5.3.3</b>	<b>ESQUADRIAS</b>												
5.3.3.1	PORTA DE MADEIRA PARA PINTURA, SEMI-OCA (LEVE OU MÉDIA), 80X210CM, ESPESSURA DE 3,5CM, INCLUSO DOBRADIÇAS - FORNECIMENTO E INSTALAÇÃO. AF_12/2019	UN	12,00	493,14	5.917,68	12,00	5.917,68	12,00	5.917,68	100,00%	-	-	
5.3.3.2	FECHADURA DE EMBUTIR COM CILINDRO, EXTERNA, COMPLETA, ACABAMENTO PADRÃO MÉDIO, INCLUSO EXECUÇÃO DE FURO - FORNECIMENTO E INSTALAÇÃO. AF_12/2019	UN	12,00	163,05	1.956,60	12,00	1.956,60	12,00	1.956,60	100,00%	-	-	
5.3.3.3	JANELA DE COMPENSADO 10MM REF SBC: 110502	UND	12,00	277,25	3.327,00	12,00	3.327,00	12,00	3.327,00	100,00%	-	-	
5.3.3.4	VISTAS DE ESQUADRIAS EM MADEIRA REF SINAPI: 84030 AF_11/2015	M	529,80	10,26	5.435,74			-	-		529,80	5.435,74	100,00%
5.3.3.5	TAMPO DE BALCÃO EM TABUA APARELHADA 30X2,50cm	M	19,20	50,99	979,00			-	-		19,20	979,00	100,00%
<b>5.3.4</b>	<b>PINTURA</b>												
5.3.4.1	PINTURA TINTA DE ACABAMENTO (PIGMENTADA) ESMALTE SINTÉTICO FOSCO EM MADEIRA, 2 DEMÃOS. AF_01/2021	m²	830,75	19,98	16.598,38	830,75	16.598,38	830,75	16.598,38	100,00%	-	-	
<b>5.4</b>	<b>CASA 3 - 12 UNIDADES</b>												
<b>5.4.1</b>	<b>VEDAÇÃO/PISO</b>												
5.4.1.1	PISO EM CHAPA DE MADEIRA COMPENSADA E= 15MM REF SINAPI: 98460	m²	72,00	232,71	16.755,12	72,00	16.755,12	72,00	16.755,12	100,00%	-	-	
5.4.1.2	PAREDE DE MADEIRA COMPENSADA PARA CONSTRUÇÃO TEMPORÁRIA EM CHAPA SIMPLES, EXTERNA, SEM VÃO. AF_03/2024	m²	266,88	121,24	32.356,53	266,88	32.356,53	266,88	32.356,53	100,00%	-	-	
<b>5.4.2</b>	<b>COBERTURA</b>												
5.4.2.1	TRAMA DE MADEIRA COMPOSTA POR TERÇAS PARA TELHADOS DE ATÉ 2 ÁGUAS PARA TELHADO EM TÁBUAS DE MADEIRA EXCLUSO IÇAMENTO REF SINAPI: 92543 AF_07/2019	m²	84,00	23,25	1.953,00			-	-		84,00	1.953,00	100,00%
5.4.2.2	TESOURA DE MADEIRA SERRADA, MAÇARANDUBA OU EQUIVALENTE DA REGIÃO, NÃO APARELHADA, VÃO DE 2 M COM SEÇÃO RETANGULAR 6 X 12 CM. AF_03/2024 REF SINAPI:105082	M	145,44	70,86	10.305,87			-	-		145,44	10.305,87	100,00%
5.4.2.3	TELHAMENTO TELHA PVC COLONIAL - REF. SINAPI 98443	m²	84,00	88,17	7.406,28	84,00	7.406,28	84,00	7.406,28	100,00%	-	-	
<b>5.4.3</b>	<b>ESQUADRIAS</b>												

ITEM	DESCRIÇÃO	UNID.	CONTRATADO			1ª MEDIÇÃO		ACUMULADO			SALDO		
			QUANT.	PREÇO	TOTAL	QUANT.	VALOR	QUANT.	TOTAL	%	QUANT.	TOTAL	%
5.4.3.1	PORTA DE MADEIRA PARA PINTURA, SEMI-OCA (LEVE OU MÉDIA), 80X210CM, ESPESSURA DE 3,5CM, INCLUSO DOBRADIÇAS - FORNECIMENTO E INSTALAÇÃO. AF_12/2019	UN	12,00	493,14	5.917,68	12,00	5.917,68	12,00	5.917,68	100,00%	-	-	-
5.4.3.2	FECHADURA DE EMBUTIR COM CILINDRO, EXTERNA, COMPLETA, ACABAMENTO PADRÃO MÉDIO, INCLUSO EXECUÇÃO DE FURO - FORNECIMENTO E INSTALAÇÃO. AF_12/2019	UN	12,00	163,05	1.956,60	12,00	1.956,60	12,00	1.956,60	100,00%	-	-	-
5.4.3.3	JANELA DE COMPENSADO 10MM REF SBC: 110502	UND	12,00	277,25	3.327,00	12,00	3.327,00	12,00	3.327,00	100,00%	-	-	-
5.4.3.4	VISTAS DE ESQUADRIAS EM MADEIRA REF SINAPI: 84030 AF_11/2015	M	686,64	10,26	7.044,92	-	-	686,64	7.044,92	100,00%	686,64	7.044,92	100,00%
5.4.3.5	TAMPO DE BALCÃO EM TABUA APARELHADA 30X2,50cm	M	19,20	50,99	979,00	-	-	19,20	979,00	100,00%	19,20	979,00	100,00%
5.4.4	<b>PINTURA</b>												
5.4.4.1	PINTURA TINTA DE ACABAMENTO (PIGMENTADA) ESMALTE SINTÉTICO FOSCO EM MADEIRA, 2 DEMÃOS. AF_01/2021	m²	611,52	19,98	12.218,16	611,52	12.218,16	611,52	12.218,16	100,00%	-	-	-
5.4.5	<b>CASA CHALE INSTAGRAMAVEL</b>												
5.4.5.1	<b>VEDAÇÃO/PISO</b>												
5.4.5.1.1	PISO DE MADEIRA, SOBRE VIGOTAS DE MADEIRA SEÇÃO 7,5 X 15 CM. AF_03/2024	m²	16,00	225,51	3.608,16	-	-	16,00	3.608,16	100,00%	16,00	3.608,16	100,00%
5.4.5.1.2	PAREDE DE MADEIRA COMPENSADA PARA CONSTRUÇÃO TEMPORÁRIA EM CHAPA DUPLA, EXTERNA, COM ÁREA LÍQUIDA MAIOR OU IGUAL A QUE 6 M², COM VÃO. AF_03/2024	m²	18,43	202,56	3.733,18	18,43	3.733,18	18,43	3.733,18	100,00%	-	-	-
5.4.5.1.3	RAMPA DE ACESSO EM MADEIRA REF SINAPI: 98460 AF_03/2024	m²	4,00	69,19	276,76	-	-	4,00	276,76	100,00%	4,00	276,76	100,00%
5.4.6	<b>COBERTURA</b>												
5.4.6.1	TESOURA DE MADEIRA SERRADA, MAÇARANDUBA OU EQUIVALENTE DA REGIÃO, NÃO APARELHADA, VÃO DE 2 M COM SEÇÃO RETANGULAR 6 X 12 CM. AF_03/2024 REF SINAPI:105082	M	28,42	70,86	2.013,84	-	-	28,42	2.013,84	100,00%	28,42	2.013,84	100,00%
5.4.6.2	TRAMA DE MADEIRA COMPOSTA POR TERÇAS PARA TELHADOS DE ATÉ 2 ÁGUAS PARA TELhado EM TÁBUAS DE MADEIRA EXCLUSO IÇAMENTO REF SINAPI: 92543 AF_07/2019	m²	17,20	23,25	399,90	-	-	17,20	399,90	100,00%	17,20	399,90	100,00%
5.4.6.3	TELHAMENTO TELHA PVC COLONIAL - REF. SINAPI 98443	m²	17,20	88,17	1.516,52	17,20	1.516,52	17,20	1.516,52	100,00%	-	-	-
5.4.6.4	FORRO EM MADEIRA PINUS, PARA AMBIENTES RESIDENCIAIS, INCLUSIVE ESTRUTURA UNIDIRECIONAL DE FIXAÇÃO. AF_08/2023	m²	15,96	179,41	2.863,38	15,96	2.863,38	15,96	2.863,38	100,00%	-	-	-
5.4.6.5	VISTAS DE ESQUADRIAS EM MADEIRA REF SINAPI: 84030 AF_11/2015	M	40,01	10,26	410,50	-	-	40,01	410,50	100,00%	40,01	410,50	100,00%
5.4.7	<b>PINTURA</b>												
5.4.7.1	PINTURA TINTA DE ACABAMENTO (PIGMENTADA) ESMALTE SINTÉTICO FOSCO EM MADEIRA, 2 DEMÃOS. AF_01/2021	m²	39,66	19,98	792,40	-	-	39,66	792,40	100,00%	39,66	792,40	100,00%
5.4.7.2	PINTURA VERNIZ (INCOLOR) ALQUÍDICO EM MADEIRA, USO INTERNO, 2 DEMÃOS. AF_01/2021	m²	47,96	26,45	1.268,54	-	-	47,96	1.268,54	100,00%	47,96	1.268,54	100,00%
5.4.8	<b>DECORAÇÃO</b>												
5.4.8.1	GUIRLANDA DE H= 2,00M E D=40CM EM ESTRUTURA FERRO COM AÇO CA-25 8MM E 6,3MM , ILUMINADA COM CORDAO DE LED- FORNECIMENTO E INSTALAÇÃO	UND	1,00	2.985,65	2.985,65	1,00	2.985,65	1,00	2.985,65	100,00%	-	-	-
5.4.8.2	BANCO DE MADEIRA VERNIZ 7 REGUAS/SUPORTES FERRO FUN REF SBC: 200019	UND	1,00	873,73	873,73	1,00	873,73	1,00	873,73	100,00%	-	-	-
5.4.8.3	BOLAS DE NATAL 1MT COM MANGUEIRA LED, EXCLUSIVE ESTRUTURA EM FERRO	UND	2,00	233,38	466,76	-	-	2,00	466,76	100,00%	2,00	466,76	100,00%
5.4.8.4	GRAMA SINTETICA DECORATIVA - FORNECIMENTO E INSTALAÇÃO - (REF. 103781 SINAPI 02/2025)	m²	8,00	86,89	695,12	8,00	695,12	8,00	695,12	100,00%	-	-	-
5.4.8.5	INSTALAÇÃO DE ELEMENTO CENICO FORMATO BENGALA EM FIBRA DE VIDRO - DE 1M A 2M APROXIMADAMENTE	UND	4,00	1.802,72	7.210,88	2,00	3.605,44	2,00	3.605,44	50,00%	2,00	3.605,44	50,00%
5.4.8.6	INSTALAÇÃO DE ELEMENTO CENICO FORMATO BENGALA EM PVC - DE 1M	UND	4,00	801,21	3.204,84	2,00	1.602,42	2,00	1.602,42	50,00%	2,00	1.602,42	50,00%
5.4.8.7	LOCAÇÃO E INSTALAÇÃO DE ELEMENTO CENICO FORMATO CAIXA DE PRESENTE COM LAÇO EM FIBRA DE VIDRO MEDIDO 1X0,80 APROXIMADAMENTE	UND	4,00	1.502,27	6.009,08	2,00	3.004,54	2,00	3.004,54	50,00%	2,00	3.004,54	50,00%
5.5	<b>DECORAÇÃO EXTERNA</b>												
5.5.1	FESTAO ARAMADO, D=30CM	UND	129,00	82,35	10.623,15	60,00	4.941,00	60,00	4.941,00	46,51%	69,00	5.682,15	53,49%
5.5.2	CORDAO DE LED 10M FIXO - FORNECIMENTO E INSTALAÇÃO	UND	72,00	41,64	2.998,08	50,00	2.082,00	50,00	2.082,00	69,44%	22,00	916,08	30,56%
5.5.3	ESTRELA "P" COM MANGUEIRA LUMINOSA LED, EXCLUSIVE ESTRUTURA EM FERRO	UND	12,00	68,29	819,48	-	-	12,00	819,48	100,00%	12,00	819,48	100,00%
5.5.4	RECUPERAÇÃO E INSTALAÇÃO DE POSTE EXISTENTE EM PVC COM GLOBO PLASTICO 15X30CM - INSTALAÇÃO	UND	13,00	206,56	2.685,28	13,00	2.685,28	13,00	2.685,28	100,00%	-	-	-
5.5.5	BOLA DE NATAL ORNAMENTADA 3MT COM MANGUEIRA LED, EXCLUSIVE ESTRUTURA EM FERRO	UND	2,00	3.927,72	7.855,44	-	-	2,00	7.855,44	100,00%	2,00	7.855,44	100,00%
5.5.6	LOCAÇÃO DE ESTRUTURA EM METALON, DE ARVORE DE NATAL PENTAGONO H=3M, COM MONTAGEM E DESMONTAGEM	UND	6,00	1.151,74	6.910,44	6,00	6.910,44	6,00	6.910,44	100,00%	-	-	-
5.5.7	MANGUEIRA LUMINOSA LED 13MM 127V FORNECIMENTO E INSTALAÇÃO	M	480,00	12,43	5.966,40	480,00	5.966,40	480,00	5.966,40	100,00%	-	-	-
5.5.8	LOCAÇÃO DE ESTRUTURA EM VERGALHÃO, DE ARVORE DE NATAL PENTAGONO H=3M, COM MONTAGEM E DESMONTAGEM	UND	20,00	951,44	19.028,80	20,00	19.028,80	20,00	19.028,80	100,00%	-	-	-
5.5.9	LOCAÇÃO E INSTALAÇÃO DE ELEMENTO CENICO BONECO PAPAÍ NOEL GIGANTE EM FIBRA DE VIDRO ALTURA 3M APROXIMADAMENTE	UND	1,00	5.508,32	5.508,32	1,00	5.508,32	1,00	5.508,32	100,00%	-	-	-
5.5.10	LOCAÇÃO E INSTALAÇÃO DE ELEMENTO CENICO FORMATO CAIXA DE PRESENTE COM LAÇO EM FIBRA DE VIDRO MEDIDO 1X0,80 APROXIMADAMENTE	UND	2,00	1.502,27	3.004,54	2,00	3.004,54	2,00	3.004,54	100,00%	-	-	-
5.5.11	INSTALAÇÃO DE ELEMENTO CENICO FORMATO BENGALA EM FIBRA DE VIDRO - DE 1M A 2M APROXIMADAMENTE	UND	2,00	1.802,72	3.605,44	1,00	1.802,72	1,00	1.802,72	50,00%	1,00	1.802,72	50,00%
5.5.12	INSTALAÇÃO DE ELEMENTO CENICO FORMATO BENGALA EM PVC - DE 1M	UND	4,00	801,21	3.204,84	-	-	4,00	3.204,84	100,00%	4,00	3.204,84	100,00%
5.5.13	CABO DE FORÇA PARA MANGUEIRA DE LED	UND	6,00	23,64	141,84	6,00	141,84	6,00	141,84	100,00%	-	-	-
5.5.14	PLACA DE GRAMA ARTIFICIAL 40X60CM	UND	450,00	38,15	17.167,50	450,00	17.167,50	450,00	17.167,50	100,00%	-	-	-
5.5.15	CORDAO DE LED 10M FIXO - FORNECIMENTO E INSTALAÇÃO	UND	120,00	41,64	4.996,80	60,00	2.498,40	60,00	2.498,40	50,00%	60,00	2.498,40	50,00%
5.5.16	ESTRELA "PP" COM MANGUEIRA LUMINOSA LED, EXCLUSIVE ESTRUTURA EM FERRO	UND	20,00	55,59	1.111,80	-	-	20,00	1.111,80	100,00%	20,00	1.111,80	100,00%
5.5.17	BANCO DE MADEIRA VERNIZ 7 REGUAS/SUPORTES FERRO FUN REF SBC: 200019	UND	16,00	873,73	13.979,68	8,00	6.989,84	8,00	6.989,84	50,00%	8,00	6.989,84	50,00%

ITEM	DESCRIÇÃO	UNID.	CONTRATADO			1ª MEDIÇÃO		ACUMULADO			SALDO		
			QUANT.	PREÇO	TOTAL	QUANT.	VALOR	QUANT.	TOTAL	%	QUANT.	TOTAL	%
5.5.18	GUINDAUTO HIDRÁULICO, CAPACIDADE MÁXIMA DE CARGA 6200 KG, MOMENTO MÁXIMO DE CARGA 11,7 TM, ALCANCE MÁXIMO HORIZONTAL 9,70 M, INCLUSIVE CAMINHÃO TOCO PBT 16.000 KG, POTÊNCIA DE 189 CV - CHP DIURNO. AF_06/2014	CHP	40,00	339,04	13.561,60			-	-		40,00	13.561,60	100,00%
5.5.19	LOCACAO DE ANDAIME METALICO TUBULAR DE ENCAIXE, TIPO DE TORRE, CADA PAINEL COM LARGURA DE 1 ATE 1,5 M E ALTURA DE *1,00* M, INCLUINDO DIAGONAL, BARRAS DE LIGACAO, SAPATAS OU RODIZIOS E DEMAIS ITENS NECESSARIOS A MONTAGEM (NAO INCLUI INSTALACAO)	M/MES	40,00	34,39	1.375,60			-	-		40,00	1.375,60	100,00%
5.5.20	MONTAGEM E DESMONTAGEM DE ANDAIME TUBULAR TIPO "TORRE" (EXCLUSIVE ANDAIME E LIMPEZA). AF_03/2024	M	40,00	34,40	1.376,00			-	-		40,00	1.376,00	100,00%
<b>5.6</b>	<b>OBELISCO</b>												
5.6.1	PISO DE MADEIRA, SOBRE VIGOTAS DE MADEIRA SEÇÃO 7,5 X 15 CM. AF_03/2024	m²	63,71	225,51	14.367,24			-	-		63,71	14.367,24	100,00%
5.6.2	GRAMA SINTETICA DECORATIVA - FORNECIMENTO E INSTALAÇÃO - (REF. 103781 SINAPI 02/2025)	m²	63,71	86,89	5.535,76			-	-		63,71	5.535,76	100,00%
5.6.3	BANCO DE MADEIRA VERNIZ 7 REGUAS/SUPORTES FERRO FUN REF SBC: 200019	UND	6,00	873,73	5.242,38	6,00	5.242,38	6,00	5.242,38	100,00%	-	-	
5.6.4	RECUPERAÇÃO E INSTALAÇÃO DE POSTE EXISTENTE EM PVC COM GLOBO PLASTICO 15X30CM - INSTALAÇÃO	UND	4,00	206,56	826,24	4,00	826,24	4,00	826,24	100,00%	-	-	
5.6.5	MANGUEIRA LUMINOSA LED 13MM 127V FORNECIMENTO E INSTALAÇÃO	M	1.324,00	12,43	16.457,32	1.100,00	13.673,00	1.100,00	13.673,00	83,08%	224,00	2.784,32	16,92%
5.6.6	CABO DE FORÇA PARA MANGUEIRA DE LED	UND	6,00	23,64	141,84	4,98	117,84	4,98	117,84	83,08%	1,02	24,00	16,92%
5.6.7	ESTRELA CRUZ 3D COM MANGUEIRA LED, EXCLUSIVE ESTRUTURA EM FERRO	UND	1,00	1.237,13	1.237,13	1,00	1.237,13	1,00	1.237,13	100,00%	-	-	
5.6.8	CAIXA DE PRESENTE INTERATIVA - OBELISCO	UND	1,00	19.473,83	19.473,83	1,00	19.473,83	1,00	19.473,83	100,00%	-	-	
5.6.9	LAMPADA STROBE LIGHT BRANCO - FORNECIMENTO E INSTALAÇÃO	UND	10,00	56,05	560,50			-	-		10,00	560,50	100,00%
5.6.10	CABO DE FORÇA PARA MANGUEIRA DE LED	UND	32,00	23,64	756,48			-	-		32,00	756,48	100,00%
5.6.11	CABO DE ACO AF 4,8MM 1/4" GAL.	M	844,00	10,92	9.216,48			-	-		844,00	9.216,48	100,00%
5.6.12	CABO DE ACO AF 6,4MM 1/4" GAL.	M	125,00	11,39	1.423,75			-	-		125,00	1.423,75	100,00%
5.6.13	ESTICADOR PARA CABO DE ACO LEVE- 1/4 SIVA	UN	4,00	3,45	13,80			-	-		4,00	13,80	100,00%
5.6.14	LUMINARIA/REFLETOR HOLOFOTE MICROLED SLIM 500W BRANCO FRIO REF SBC: 060003	UN	4,00	344,18	1.376,72			-	-		4,00	1.376,72	100,00%
5.6.15	ANEL OBLISCO EM ESTRUTURA DE FERRO - FORNECIMENTO E INSTALAÇÃO	UND	1,00	785,72	785,72	1,00	785,72	1,00	785,72	100,00%	-	-	
5.6.16	GUINDASTE HIDRÁULICO AUTOPROPELIDO, COM LANÇA TELESCÓPICA 28,80 M, CAPACIDADE MÁXIMA 30 T, POTÊNCIA 97 KW, TRAÇÃO 4 X 4 - CHP DIURNO. AF_11/2014	CHP	8,00	255,21	2.041,68			-	-		8,00	2.041,68	100,00%
5.6.17	GUINDAUTO HIDRÁULICO, CAPACIDADE MÁXIMA DE CARGA 6200 KG, MOMENTO MÁXIMO DE CARGA 11,7 TM, ALCANCE MÁXIMO HORIZONTAL 9,70 M, INCLUSIVE CAMINHÃO TOCO PBT 16.000 KG, POTÊNCIA DE 189 CV - CHP DIURNO. AF_06/2014	CHP	24,00	339,04	8.136,96	16,00	5.424,64	16,00	5.424,64	66,67%	8,00	2.712,32	33,33%
<b>5.7</b>	<b>PALMEIRAS E POSTE DE ILUMINAÇÃO</b>												
5.7.1	SUPORTE COM ARABESCOS "G" EM AÇO CA-50 8MM, ILUMINADO COM MANGUEIRA DE LED , PARA POSTES EXISTENTES - FORNECIMENTO E INSTALAÇÃO	UND	14,00	1.185,06	16.590,84	14,00	16.590,84	14,00	16.590,84	100,00%	-	-	
5.7.2	SINO NATALINO "G" EM ESTRUTURA DE FERRO - VERGALHÃO 8MM COM PINTURA D=70CM , ILUMINADO COM MANGUEIRA DE LED- FORNECIMENTO E INSTALAÇÃO	UND	14,00	807,20	11.300,80	14,00	11.300,80	14,00	11.300,80	100,00%	-	-	
5.7.3	LAMPADA STROBE LIGHT BRANCO - FORNECIMENTO E INSTALAÇÃO	UND	14,00	56,05	784,70	14,00	784,70	14,00	784,70	100,00%	-	-	
5.7.4	CASCATA DE LED 5M	UN	96,00	136,11	13.066,56			-	-		96,00	13.066,56	100,00%
5.7.5	GUINDAUTO HIDRÁULICO, CAPACIDADE MÁXIMA DE CARGA 6200 KG, MOMENTO MÁXIMO DE CARGA 11,7 TM, ALCANCE MÁXIMO HORIZONTAL 9,70 M, INCLUSIVE CAMINHÃO TOCO PBT 16.000 KG, POTÊNCIA DE 189 CV - CHP DIURNO. AF_06/2014	CHP	32,00	339,04	10.849,28	16,00	5.424,64	16,00	5.424,64	50,00%	16,00	5.424,64	50,00%
<b>5.8</b>	<b>FONTE LUMINOSA</b>												
5.8.1	MANGUEIRA LUMINOSA LED 13MM 127V FORNECIMENTO E INSTALAÇÃO	M	168,00	12,43	2.088,24			-	-		168,00	2.088,24	100,00%
5.8.2	CABO DE FORÇA PARA MANGUEIRA DE LED	UND	2,00	23,64	47,28			-	-		2,00	47,28	100,00%
<b>6</b>	<b>PRAÇA DOS SERINGUEIROS</b>												
6.1	MANGUEIRA LUMINOSA LED 13MM 127V FORNECIMENTO E INSTALAÇÃO	M	1.445,00	12,43	17.961,35	722,50	8.980,67	722,50	8.980,67	50,00%	722,50	8.980,68	50,00%
6.2	ARAME ZINCADO BMW-14 2,11MM	KG	38,03	51,24	1.948,65	19,02	974,32	19,02	974,32	50,00%	19,02	974,33	50,00%
6.3	CABO DE FORÇA PARA MANGUEIRA DE LED	UND	17,00	23,64	401,88	17,00	401,88	17,00	401,88	100,00%	-	-	
6.4	LAMPADA STROBE LIGHT BRANCO - FORNECIMENTO E INSTALAÇÃO	UND	340,00	56,05	19.057,00	265,00	14.853,25	265,00	14.853,25	77,94%	75,00	4.203,75	22,06%
6.5	BOLA NATALINA D=80CM, COM MANGUEIRA DE LED 13MM EM ESTRUTURA DE FERRO ACO CA- 25 6,3MM ,COM PINTURA - FORNECIMENTO E INSTALAÇÃO	UND	65,00	640,87	41.656,55	29,00	18.585,23	29,00	18.585,23	44,62%	36,00	23.071,32	55,38%
6.6	SINO NATALINO "G" EM ESTRUTURA DE FERRO - VERGALHÃO 8MM COM PINTURA D=70CM , ILUMINADO COM MANGUEIRA DE LED- FORNECIMENTO E INSTALAÇÃO	UND	65,00	807,20	52.468,00	41,00	33.095,20	41,00	33.095,20	63,08%	24,00	19.372,80	36,92%
6.7	NUMERO 2(DOIS ) ILUMINADO COM MANGUEIRA E CORDAO DE LED EM ESTRUTURA DE FERRO - ACO CA- 25 8MM COM PINTURA - FORNECIMENTO E INSTALAÇÃO	UND	2,00	2.913,15	5.826,30	2,00	5.826,30	2,00	5.826,30	100,00%	-	-	
6.8	NUMERO 0(ZERO) BOLA NATALINA ILUMINADA COM MANGUEIRA E CORDAO DE LED EM ESTRUTURA DE FERRO - ACO CA-25 8MM COM PINTURA - FORNECIMENTO E INSTALAÇÃO	UND	1,00	4.339,28	4.339,28	1,00	4.339,28	1,00	4.339,28	100,00%	-	-	
6.9	NUMERO 6(SEIS) ILUMINADO COM MANGUEIRA E CORDAO DE LED EM ESTRUTURA DE FERRO - ACO CA- 25 8MM COM PINTURA - FORNECIMENTO E INSTALAÇÃO	UND	1,00	3.048,45	3.048,45	1,00	3.048,45	1,00	3.048,45	100,00%	-	-	
6.10	SUPORTE COM ARABESCOS "G" EM AÇO CA-50 8MM, ILUMINADO COM MANGUEIRA DE LED , PARA POSTES EXISTENTES - FORNECIMENTO E INSTALAÇÃO	UND	8,00	1.185,06	9.480,48	6,00	7.110,36	6,00	7.110,36	75,00%	2,00	2.370,12	25,00%
6.11	ESTRELA CRUZ 3D COM MANGUEIRA LED, EXCLUSIVE ESTRUTURA EM FERRO	UND	5,00	1.237,13	6.185,65	5,00	6.185,65	5,00	6.185,65	100,00%	-	-	
6.12	PLACA DE GRAMA ARTIFICIAL 40X60CM	UND	158,00	38,15	6.027,70	158,00	6.027,70	158,00	6.027,70	100,00%	-	-	
6.13	CORDAO DE LED 10M FIXO - FORNECIMENTO E INSTALAÇÃO	UND	42,00	41,64	1.748,88	16,00	666,24	16,00	666,24	38,10%	26,00	1.082,64	61,90%
6.14	ESTRELA "PP" COM MANGUEIRA LUMINOSA LED, EXCLUSIVE ESTRUTURA EM FERRO	UND	7,00	55,59	389,13			-	-		7,00	389,13	100,00%
6.15	BOLAS DE NATAL 1MT COM MANGUEIRA LED, EXCLUSIVE ESTRUTURA EM FERRO	UND	7,00	233,38	1.633,66	6,00	1.400,28	6,00	1.400,28	85,71%	1,00	233,38	14,29%
6.16	BOLAS DE NATAL 2MT COM MANGUEIRA LED, EXCLUSIVE ESTRUTURA EM FERRO	UND	2,00	2.226,96	4.453,92	2,00	4.453,92	2,00	4.453,92	100,00%	-	-	

ITEM	DESCRIÇÃO	UNID.	CONTRATADO			1ª MEDIÇÃO		ACUMULADO			SALDO		
			QUANT.	PREÇO	TOTAL	QUANT.	VALOR	QUANT.	TOTAL	%	QUANT.	TOTAL	%
6.17	ESTRELA "P" COM MANGUEIRA LUMINOSA LED, EXCLUSIVE ESTRUTURA EM FERRO	UND	340,00	68,29	23.218,60	228,00	15.570,12	<b>228,00</b>	<b>15.570,12</b>	<b>67,06%</b>	<b>112,00</b>	<b>7.648,48</b>	<b>32,94%</b>
6.18	GUINDAUTO HIDRÁULICO, CAPACIDADE MÁXIMA DE CARGA 6500 KG, MOMENTO MÁXIMO DE CARGA 5,8 TM, ALCANCE MÁXIMO HORIZONTAL 7,60 M, INCLUSIVE CAMINHÃO TOCO PBT 9.700 KG, POTÊNCIA DE 160 CV - CHP DIURNO. AF_08/2015	CHP	32,00	287,23	9.191,36	24,00	6.893,52	<b>24,00</b>	<b>6.893,52</b>	<b>75,00%</b>	<b>8,00</b>	<b>2.297,84</b>	<b>25,00%</b>
6.19	ESTRELA DUPLA ,UNIÃO DA ESTRELA"GG" COM "G" EXISTENTES , ILUMINADAS DE CORDÃO E MANGUEIRA DE LED - FORNECIMENTO E INSTALAÇÃO	UND	8,00	617,56	4.940,48	-	-	-	-	-	<b>8,00</b>	<b>4.940,48</b>	<b>100,00%</b>
6.20	LOCAÇÃO DE ESTRUTURA EM VERGALHÃO, DE ARVORE DE NATAL PENTAGONO H=3M, COM MONTAGEM E DESMONTAGEM	UND	7,00	951,44	6.660,08	7,00	6.660,08	<b>7,00</b>	<b>6.660,08</b>	<b>100,00%</b>	-	-	-
<b>7</b>	<b>PRAÇA POVOS DA FLORESTA</b>												
7.1	MANGUEIRA LUMINOSA LED 13MM 127V FORNECIMENTO E INSTALAÇÃO	M	1.700,00	12,43	21.131,00	-	-	-	-	-	<b>1.700,00</b>	<b>21.131,00</b>	<b>100,00%</b>
7.2	ARAME ZINCADO BMW-14 2,11MM	KG	44,74	51,24	2.292,47	-	-	-	-	-	<b>44,74</b>	<b>2.292,47</b>	<b>100,00%</b>
7.3	CABO DE FORÇA PARA MANGUEIRA DE LED	UND	20,00	23,64	472,80	-	-	-	-	-	<b>20,00</b>	<b>472,80</b>	<b>100,00%</b>
7.4	LAMPADA STROBE LIGHT BRANCO - FORNECIMENTO E INSTALAÇÃO	UND	400,00	56,05	22.420,00	-	-	-	-	-	<b>400,00</b>	<b>22.420,00</b>	<b>100,00%</b>
7.5	BOLA NATALINA D=80CM, COM MANGUEIRA DE LED 13MM EM ESTRUTURA DE FERRO ACO CA- 25 6,3MM ,COM PINTURA - FORNECIMENTO E INSTALAÇÃO	UND	70,00	640,87	44.860,90	-	-	-	-	-	<b>70,00</b>	<b>44.860,90</b>	<b>100,00%</b>
7.6	SINO NATALINO "G" EM ESTRUTURA DE FERRO - VERGALHÃO 8MM COM PINTURA D=70CM , ILUMINADO COM MANGUEIRA DE LED- FORNECIMENTO E INSTALAÇÃO	UND	70,00	807,20	56.504,00	-	-	-	-	-	<b>70,00</b>	<b>56.504,00</b>	<b>100,00%</b>
7.7	PRESEPIO - ADEQUAÇÃO DE ARCOS DA BOLA INSTAGRAMAVEL EXISTENTES	UND	1,00	6.584,49	6.584,49	-	-	-	-	-	<b>1,00</b>	<b>6.584,49</b>	<b>100,00%</b>
7.8	ANJO COM ILUMINAÇÃO MANGUEIRA LED H=3MT, EXCLUSIVE ESTRUTURA EM FERRO	UND	4,00	719,87	2.879,48	-	-	-	-	-	<b>4,00</b>	<b>2.879,48</b>	<b>100,00%</b>
7.9	ANJOS DA SAGRADA FAMÍLIA COM ILUMINAÇÃO MANGUEIRA LED H=8,30MT, EXCLUSIVE ESTRUTURA EM FERRO	UND	1,00	2.479,52	2.479,52	-	-	-	-	-	<b>1,00</b>	<b>2.479,52</b>	<b>100,00%</b>
7.10	REIS MAGOS COM ILUMINAÇÃO MANGUEIRA LED, EXCLUSIVE ESTRUTURA EM FERRO	UND	3,00	448,41	1.345,23	-	-	-	-	-	<b>3,00</b>	<b>1.345,23</b>	<b>100,00%</b>
7.11	BOLA DE NATAL EM ARCO "P" COM MANGUEIRA LED E CORDÃO LED EXCLUSIVE ESTRUTURA EM FERRO	UND	1,00	1.339,07	1.339,07	-	-	-	-	-	<b>1,00</b>	<b>1.339,07</b>	<b>100,00%</b>
7.12	ESTRELA CRUZ 3D COM MANGUEIRA LED, EXCLUSIVE ESTRUTURA EM FERRO	UND	7,00	1.237,13	8.659,91	-	-	-	-	-	<b>7,00</b>	<b>8.659,91</b>	<b>100,00%</b>
7.13	LOCAÇÃO DE ESTRUTURA EM VERGALHAO, DE ARVORE DE NATAL HEXAGONO H=3M, COM MONTAGEM E DESMONTAGEM	UND	7,00	1.141,72	7.992,04	-	-	-	-	-	<b>7,00</b>	<b>7.992,04</b>	<b>100,00%</b>
7.14	PLACA DE GRAMA ARTIFICIAL 40X60CM	UND	158,00	38,15	6.027,70	-	-	-	-	-	<b>158,00</b>	<b>6.027,70</b>	<b>100,00%</b>
7.15	CORDAO DE LED 10M FIXO - FORNECIMENTO E INSTALAÇÃO	UND	42,00	41,64	1.748,88	-	-	-	-	-	<b>42,00</b>	<b>1.748,88</b>	<b>100,00%</b>
7.16	ESTRELA "PP" COM MANGUEIRA LUMINOSA LED, EXCLUSIVE ESTRUTURA EM FERRO	UND	7,00	55,59	389,13	-	-	-	-	-	<b>7,00</b>	<b>389,13</b>	<b>100,00%</b>
7.17	BOLAS DE NATAL 1MT COM MANGUEIRA LED, EXCLUSIVE ESTRUTURA EM FERRO	UND	7,00	233,38	1.633,66	-	-	-	-	-	<b>7,00</b>	<b>1.633,66</b>	<b>100,00%</b>
7.18	BOLAS DE NATAL 2MT COM MANGUEIRA LED, EXCLUSIVE ESTRUTURA EM FERRO	UND	2,00	2.226,96	4.453,92	-	-	-	-	-	<b>2,00</b>	<b>4.453,92</b>	<b>100,00%</b>
7.19	ESTRELA DUPLA ,UNIÃO DA ESTRELA"GG" COM "G" EXISTENTES , ILUMINADAS DE CORDÃO E MANGUEIRA DE LED - FORNECIMENTO E INSTALAÇÃO	UND	9,00	617,56	5.558,04	-	-	-	-	-	<b>9,00</b>	<b>5.558,04</b>	<b>100,00%</b>
7.20	ESTRELA "P" COM MANGUEIRA LUMINOSA LED, EXCLUSIVE ESTRUTURA EM FERRO	UND	340,00	68,29	23.218,60	-	-	-	-	-	<b>340,00</b>	<b>23.218,60</b>	<b>100,00%</b>
7.21	GUINDAUTO HIDRÁULICO, CAPACIDADE MÁXIMA DE CARGA 6500 KG, MOMENTO MÁXIMO DE CARGA 5,8 TM, ALCANCE MÁXIMO HORIZONTAL 7,60 M, INCLUSIVE CAMINHÃO TOCO PBT 9.700 KG, POTÊNCIA DE 160 CV - CHP DIURNO. AF_08/2015	CHP	48,00	287,23	13.787,04	-	-	-	-	-	<b>48,00</b>	<b>13.787,04</b>	<b>100,00%</b>
<b>8</b>	<b>ARVORE MASTRO DA GAMILEIRA PINTURA</b>												
8.1	MANGUEIRA LUMINOSA LED 13MM 127V FORNECIMENTO E INSTALAÇÃO	M	3.300,00	12,43	41.019,00	2.800,00	34.804,00	<b>2.800,00</b>	<b>34.804,00</b>	<b>84,85%</b>	<b>500,00</b>	<b>6.215,00</b>	<b>15,15%</b>
8.2	ARAME ZINCADO BMW-14 2,11MM	KG	86,84	51,24	4.449,68	73,68	3.775,55	<b>73,68</b>	<b>3.775,55</b>	<b>84,85%</b>	<b>13,16</b>	<b>674,13</b>	<b>15,15%</b>
8.3	LAMPADA STROBE LIGHT BRANCO - FORNECIMENTO E INSTALAÇÃO	UND	58,00	56,05	3.250,90	56,00	3.138,80	<b>56,00</b>	<b>3.138,80</b>	<b>96,55%</b>	<b>2,00</b>	<b>112,10</b>	<b>3,45%</b>
8.4	ESTRUTURA DE FERRO , BASE DA ARVORE MASTRO, PARA FIXAÇÃO DAS ESTRELAS E ARABESCOS - FORNECIMENTO E INSTALAÇÃO	UND	7,00	742,94	5.200,58	7,00	5.200,58	<b>7,00</b>	<b>5.200,58</b>	<b>100,00%</b>	-	-	-
8.5	ESTRELAS CRUZ 2D COM MANGUEIRA LED, EXCLUSIVE ESTRUTURA EM FERRO	UND	28,00	306,06	8.569,68	-	-	-	-	-	<b>28,00</b>	<b>8.569,68</b>	<b>100,00%</b>
8.6	CONJUNTO DE 4 ARABESCOS EM ACO CA-50 8MM PARA ESTRELA CRUZ 2D - FORNECIMENTO E INSTALAÇÃO- ARVORE MASTRO	UND	14,00	488,68	6.841,52	-	-	-	-	-	<b>14,00</b>	<b>6.841,52</b>	<b>100,00%</b>
8.7	GUINDASTE HIDRÁULICO AUTOPROPULIDO, COM LANÇA TELESCÓPICA 40 M, CAPACIDADE MÁXIMA 60 T, POTÊNCIA 260 KW - CHP DIURNO. AF_03/2016	CHP	40,00	389,70	15.588,00	12,00	4.676,40	<b>12,00</b>	<b>4.676,40</b>	<b>30,00%</b>	<b>28,00</b>	<b>10.911,60</b>	<b>70,00%</b>
8.8	CABO DE FORÇA PARA MANGUEIRA DE LED	UND	110,00	23,64	2.600,40	110,00	2.600,40	<b>110,00</b>	<b>2.600,40</b>	<b>100,00%</b>	-	-	-
<b>9</b>	<b>PONTES</b>												
<b>9.1</b>	<b>PONTE METÁLICA</b>												
9.1.1	SUPORTE COM ARABESCOS "G" EM AÇO CA-50 8MM, ILUMINADO COM MANGUEIRA DE LED , PARA POSTES EXISTENTES - FORNECIMENTO E INSTALAÇÃO	UND	38,00	1.185,06	45.032,28	-	-	-	-	-	<b>38,00</b>	<b>45.032,28</b>	<b>100,00%</b>
9.1.2	SINO NATALINO "G" EM ESTRUTURA DE FERRO - VERGALHÃO 8MM COM PINTURA D=70CM , ILUMINADO COM MANGUEIRA DE LED- FORNECIMENTO E INSTALAÇÃO	UND	38,00	807,20	30.673,60	-	-	-	-	-	<b>38,00</b>	<b>30.673,60</b>	<b>100,00%</b>
9.1.3	LAMPADA STROBE LIGHT BRANCO - FORNECIMENTO E INSTALAÇÃO	UND	38,00	56,05	2.129,90	-	-	-	-	-	<b>38,00</b>	<b>2.129,90</b>	<b>100,00%</b>
9.1.4	GUINDAUTO HIDRÁULICO, CAPACIDADE MÁXIMA DE CARGA 6200 KG, MOMENTO MÁXIMO DE CARGA 11,7 TM, ALCANCE MÁXIMO HORIZONTAL 9,70 M, INCLUSIVE CAMINHÃO TOCO PBT 16.000 KG, POTÊNCIA DE 189 CV - CHP DIURNO. AF_06/2014	CHP	24,00	339,04	8.136,96	-	-	-	-	-	<b>24,00</b>	<b>8.136,96</b>	<b>100,00%</b>
<b>9.2</b>	<b>PONTE DE CONCRETO</b>												
9.2.1	SUPORTE COM ARABESCOS "P" EM AÇO CA-50 8MM, ILUMINADO COM MANGUEIRA DE LED , PARA POSTES EXISTENTES - FORNECIMENTO E INSTALAÇÃO	UND	12,00	613,70	7.364,40	-	-	-	-	-	<b>12,00</b>	<b>7.364,40</b>	<b>100,00%</b>
9.2.2	SINO NATALINO "P" EM ESTRUTURA DE FERRO - VERGALHÃO 8MM COM PINTURA D=50CM , ILUMINADO COM MANGUEIRA DE LED- FORNECIMENTO E INSTALAÇÃO	UND	12,00	372,14	4.465,68	-	-	-	-	-	<b>12,00</b>	<b>4.465,68</b>	<b>100,00%</b>
9.2.3	LAMPADA STROBE LIGHT BRANCO - FORNECIMENTO E INSTALAÇÃO	UND	12,00	56,05	672,60	-	-	-	-	-	<b>12,00</b>	<b>672,60</b>	<b>100,00%</b>

ITEM	DESCRIÇÃO	UNID.	CONTRATADO			1ª MEDIÇÃO		ACUMULADO			SALDO		
			QUANT.	PREÇO	TOTAL	QUANT.	VALOR	QUANT.	TOTAL	%	QUANT.	TOTAL	%
9.3	QUARTA PONTE												
9.3.1	SUPORTE COM ARABESCOS "G" EM AÇO CA-50 8MM, ILUMINADO COM MANGUEIRA DE LED, PARA POSTES EXISTENTES - FORNECIMENTO E INSTALAÇÃO	UND	30,00	1.185,06	35.551,80			-	-		30,00	35.551,80	100,00%
9.3.2	ESTRELAS CRUZ 2D COM MANGUEIRA LED, EXCLUSIVE ESTRUTURA EM FERRO	UND	30,00	306,06	9.181,80			-	-		30,00	9.181,80	100,00%
9.3.3	GUINDAUTO HIDRÁULICO, CAPACIDADE MÁXIMA DE CARGA 6200 KG, MOMENTO MÁXIMO DE CARGA 11,7 TM, ALCANCE MÁXIMO HORIZONTAL 9,70 M, INCLUSIVE CAMINHÃO TOCO PBT 16.000 KG, POTÊNCIA DE 189 CV - CHP DIURNO. AF_06/2014	CHP	24,00	339,04	8.136,96			-	-		24,00	8.136,96	100,00%
<b>10</b>	<b>LAGO DO AMOR</b>												
10.1	INSTALAÇÃO DE ESTRUTURA METÁLICA EM PERFIL "U" SIMPLES, EM CHAPA DOBRADA DE AÇO LAMINADO PARA BASE DA ÁRVORE	KG	583,68	30,85	18.006,52			-	-		583,68	18.006,52	100,00%
10.2	PERFIL "U" SIMPLES, EM CHAPA DOBRADA DE AÇO LAMINADO, E = 2,65 MM, H = 75 MM, L = 40 MM (3,04 KG/M)	KG	255,36	8,67	2.213,97			-	-		255,36	2.213,97	100,00%
10.3	ASSOALHO DE COMPENSADO NAVAL 15 MM - REF. SINAPI 101746	m²	196,00	163,40	32.026,40			-	-		196,00	32.026,40	100,00%
10.4	PINTURA COM TINTA ALQUÍDICA DE FUNDO (TIPO ZARCÃO) APLICADA A ROLO OU PINCEL SOBRE PERFIL METÁLICO EXECUTADO EM FÁBRICA (POR DEMÃO). AF_01/2020	m²	6,72	12,81	86,08			-	-		6,72	86,08	100,00%
10.5	MANGUEIRA LUMINOSA LED 13MM 127V FORNECIMENTO E INSTALAÇÃO	M	930,00	12,43	11.559,90			-	-		930,00	11.559,90	100,00%
10.6	ARAME ZINCADO BMW-14 2,11MM	KG	24,47	51,24	1.253,84			-	-		24,47	1.253,84	100,00%
10.7	LAMPADA STROBE LIGHT BRANCO - FORNECIMENTO E INSTALAÇÃO	UND	28,00	56,05	1.569,40			-	-		28,00	1.569,40	100,00%
10.8	ESTRUTURA DE FERRO, BASE DA ARVORE MASTRO, PARA FIXAÇÃO DAS ESTRELAS E ARABESCOS - FORNECIMENTO E INSTALAÇÃO	UND	9,00	742,94	6.686,46			-	-		9,00	6.686,46	100,00%
10.9	ESTRELA CRUZ 3D COM MANGUEIRA LED, EXCLUSIVE ESTRUTURA EM FERRO	UND	1,00	1.237,13	1.237,13			-	-		1,00	1.237,13	100,00%
10.10	CIRCUNFERÊNCIA DE AÇO CA-50 10MM D=7M - FORNECIMENTO E INSTALAÇÃO- LAGO DO AMOR	UND	1,00	569,34	569,34			-	-		1,00	569,34	100,00%
10.11	ESTRELA DUPLA, UNIÃO DA ESTRELA"GG" COM "G" EXISTENTES, ILUMINADAS DE CORÇÃO E MANGUEIRA DE LED - FORNECIMENTO E INSTALAÇÃO	UND	9,00	617,56	5.558,04			-	-		9,00	5.558,04	100,00%
10.12	ARABESCOS EM AÇO CA-25 8MM PARA, LAGO DO AMOR - FORNECIMENTO E INSTALAÇÃO	UND	9,00	578,05	5.202,45			-	-		9,00	5.202,45	100,00%
10.13	CABO DE FORÇA PARA MANGUEIRA DE LED	UND	50,00	23,64	1.182,00			-	-		50,00	1.182,00	100,00%
10.14	CORDA DE POLIAMIDA 12 MM PARA AMARRAR A BALSA	M	240,00	7,75	1.860,00			-	-		240,00	1.860,00	100,00%
10.15	GUINDAUTO HIDRÁULICO, CAPACIDADE MÁXIMA DE CARGA 6500 KG, MOMENTO MÁXIMO DE CARGA 5.8 TM, ALCANCE MÁXIMO HORIZONTAL 7,60 M, INCLUSIVE CAMINHÃO TOCO PBT 9.700 KG, POTÊNCIA DE 160 CV - CHP DIURNO. AF_08/2015	CHP	50,00	287,23	14.361,50	8,00	2.297,84	8,00	2.297,84	16,00%	42,00	12.063,66	84,00%
10.16	CABO DE AÇO AF 4,8MM 1/4" GAL.	M	60,00	10,92	655,20			-	-		60,00	655,20	100,00%
<b>11</b>	<b>ROTATÓRIAS E PRAÇAS</b>												
<b>11.1</b>	<b>ROTATÓRIA SHOPPING</b>												
11.1.1	ESTRELA "P" COM MANGUEIRA LUMINOSA LED, EXCLUSIVE ESTRUTURA EM FERRO	UND	75,00	68,29	5.121,75	54,00	3.687,66	54,00	3.687,66	72,00%	21,00	1.434,09	28,00%
11.1.2	BOLAS DE NATAL 2MT COM MANGUEIRA LED, EXCLUSIVE ESTRUTURA EM FERRO	UND	3,00	2.226,96	6.680,88	3,00	6.680,88	3,00	6.680,88	100,00%	-	-	
11.1.3	BOLAS DE NATAL 1MT COM MANGUEIRA LED, EXCLUSIVE ESTRUTURA EM FERRO	UND	6,00	233,38	1.400,28	6,00	1.400,28	6,00	1.400,28	100,00%	-	-	
11.1.4	GUINDAUTO HIDRÁULICO, CAPACIDADE MÁXIMA DE CARGA 6200 KG, MOMENTO MÁXIMO DE CARGA 11,7 TM, ALCANCE MÁXIMO HORIZONTAL 9,70 M, INCLUSIVE CAMINHÃO TOCO PBT 16.000 KG, POTÊNCIA DE 189 CV - CHP DIURNO. AF_06/2014	CHP	16,00	339,04	5.424,64			-	-		16,00	5.424,64	100,00%
<b>11.2</b>	<b>ROTATÓRIA AEROPORTO</b>												
11.2.1	ESTRELA "P" COM MANGUEIRA LUMINOSA LED, EXCLUSIVE ESTRUTURA EM FERRO	UND	30,00	68,29	2.048,70	25,00	1.707,25	25,00	1.707,25	83,33%	5,00	341,45	16,67%
11.2.2	BOLAS DE NATAL 2MT COM MANGUEIRA LED, EXCLUSIVE ESTRUTURA EM FERRO	UND	1,00	2.226,96	2.226,96	1,00	2.226,96	1,00	2.226,96	100,00%	-	-	
11.2.3	BOLAS DE NATAL 1MT COM MANGUEIRA LED, EXCLUSIVE ESTRUTURA EM FERRO	UND	3,00	233,38	700,14	3,00	700,14	3,00	700,14	100,00%	-	-	
11.2.4	GUINDAUTO HIDRÁULICO, CAPACIDADE MÁXIMA DE CARGA 6200 KG, MOMENTO MÁXIMO DE CARGA 11,7 TM, ALCANCE MÁXIMO HORIZONTAL 9,70 M, INCLUSIVE CAMINHÃO TOCO PBT 16.000 KG, POTÊNCIA DE 189 CV - CHP DIURNO. AF_06/2014	CHP	16,00	339,04	5.424,64	4,00	1.356,16	4,00	1.356,16	25,00%	12,00	4.068,48	75,00%
<b>11.3</b>	<b>ROTATÓRIA UNINORTE</b>												
11.3.1	ESTRELA "P" COM MANGUEIRA LUMINOSA LED, EXCLUSIVE ESTRUTURA EM FERRO	UND	36,00	68,29	2.458,44	29,00	1.980,41	29,00	1.980,41	80,56%	7,00	478,03	19,44%
11.3.2	BOLAS DE NATAL 2MT COM MANGUEIRA LED, EXCLUSIVE ESTRUTURA EM FERRO	UND	2,00	2.226,96	4.453,92	2,00	4.453,92	2,00	4.453,92	100,00%	-	-	
11.3.3	BOLAS DE NATAL 1MT COM MANGUEIRA LED, EXCLUSIVE ESTRUTURA EM FERRO	UND	4,00	233,38	933,52	4,00	933,52	4,00	933,52	100,00%	-	-	
11.3.4	GUINDAUTO HIDRÁULICO, CAPACIDADE MÁXIMA DE CARGA 6200 KG, MOMENTO MÁXIMO DE CARGA 11,7 TM, ALCANCE MÁXIMO HORIZONTAL 9,70 M, INCLUSIVE CAMINHÃO TOCO PBT 16.000 KG, POTÊNCIA DE 189 CV - CHP DIURNO. AF_06/2014	CHP	8,00	339,04	2.712,32	4,00	1.356,16	4,00	1.356,16	50,00%	4,00	1.356,16	50,00%
<b>11.4</b>	<b>ROTATÓRIA UFAC</b>												
11.4.1	ESTRELA "P" COM MANGUEIRA LUMINOSA LED, EXCLUSIVE ESTRUTURA EM FERRO	UND	70,00	68,29	4.780,30	70,00	4.780,30	70,00	4.780,30	100,00%	-	-	
11.4.2	BOLAS DE NATAL 2MT COM MANGUEIRA LED, EXCLUSIVE ESTRUTURA EM FERRO	UND	2,00	2.226,96	4.453,92	2,00	4.453,92	2,00	4.453,92	100,00%	-	-	
11.4.3	BOLAS DE NATAL 1MT COM MANGUEIRA LED, EXCLUSIVE ESTRUTURA EM FERRO	UND	2,00	233,38	466,76	2,00	466,76	2,00	466,76	100,00%	-	-	
11.4.4	GUINDAUTO HIDRÁULICO, CAPACIDADE MÁXIMA DE CARGA 6200 KG, MOMENTO MÁXIMO DE CARGA 11,7 TM, ALCANCE MÁXIMO HORIZONTAL 9,70 M, INCLUSIVE CAMINHÃO TOCO PBT 16.000 KG, POTÊNCIA DE 189 CV - CHP DIURNO. AF_06/2014	CHP	16,00	339,04	5.424,64	8,00	2.712,32	8,00	2.712,32	50,00%	8,00	2.712,32	50,00%
<b>11.5</b>	<b>ROTATÓRIA FAMETA</b>												
11.5.1	ESTRELA "P" COM MANGUEIRA LUMINOSA LED, EXCLUSIVE ESTRUTURA EM FERRO	UND	30,00	68,29	2.048,70	25,00	1.707,25	25,00	1.707,25	83,33%	5,00	341,45	16,67%
11.5.2	BOLAS DE NATAL 2MT COM MANGUEIRA LED, EXCLUSIVE ESTRUTURA EM FERRO	UND	2,00	2.226,96	4.453,92	2,00	4.453,92	2,00	4.453,92	100,00%	-	-	
11.5.3	BOLAS DE NATAL 1MT COM MANGUEIRA LED, EXCLUSIVE ESTRUTURA EM FERRO	UND	2,00	233,38	466,76	2,00	466,76	2,00	466,76	100,00%	-	-	

ITEM	DESCRIÇÃO	UNID.	CONTRATADO			1ª MEDIÇÃO		ACUMULADO			SALDO		
			QUANT.	PREÇO	TOTAL	QUANT.	VALOR	QUANT.	TOTAL	%	QUANT.	TOTAL	%
11.5.4	GUINDAUTO HIDRÁULICO, CAPACIDADE MÁXIMA DE CARGA 6200 KG, MOMENTO MÁXIMO DE CARGA 11,7 TM, ALCANCE MÁXIMO HORIZONTAL 9,70 M, INCLUSIVE CAMINHÃO TOCO PBT 16.000 KG, POTÊNCIA DE 189 CV - CHP DIURNO. AF_06/2014	CHP	8,00	339,04	2.712,32	4,00	1.356,16	4,00	1.356,16	50,00%	4,00	1.356,16	50,00%
<b>11.6</b>	<b>ROTATÓRIA TEATRÃO</b>												
11.6.1	ESTRELA "P" COM MANGUEIRA LUMINOSA LED, EXCLUSIVE ESTRUTURA EM FERRO	UND	45,00	68,29	3.073,05	45,00	3.073,05	45,00	3.073,05	100,00%	-	-	
11.6.2	BOLAS DE NATAL 2MT COM MANGUEIRA LED, EXCLUSIVE ESTRUTURA EM FERRO	UND	2,00	2.226,96	4.453,92	2,00	4.453,92	2,00	4.453,92	100,00%	-	-	
11.6.3	BOLAS DE NATAL 1MT COM MANGUEIRA LED, EXCLUSIVE ESTRUTURA EM FERRO	UND	2,00	233,38	466,76	2,00	466,76	2,00	466,76	100,00%	-	-	
11.6.4	GUINDAUTO HIDRÁULICO, CAPACIDADE MÁXIMA DE CARGA 6200 KG, MOMENTO MÁXIMO DE CARGA 11,7 TM, ALCANCE MÁXIMO HORIZONTAL 9,70 M, INCLUSIVE CAMINHÃO TOCO PBT 16.000 KG, POTÊNCIA DE 189 CV - CHP DIURNO. AF_06/2014	CHP	8,00	339,04	2.712,32	6,00	2.034,24	6,00	2.034,24	75,00%	2,00	678,08	25,00%
<b>11.7</b>	<b>ROTATÓRIA CALAFATE</b>												
11.7.1	ESCAVAÇÃO MANUAL DE VALA. AF_09/2024	m³	0,06	112,11	6,72	0,06	6,72	0,06	6,72	100,00%	-	-	
11.7.2	PINTURA COM TINTA ALQUÍDICA DE FUNDO (TIPO ZARCÃO) APLICADA A ROLO OU PINCEL SOBRE PERFIL METÁLICO EXECUTADO EM FÁBRICA (POR DEMÃO). AF_01/2020	m²	3,77	12,81	48,29	3,77	48,29	3,77	48,29	100,00%	-	-	
11.7.3	CIRCUNFERÊNCIA DE ACO CA-50 10MM D=7M - FORNECIMENTO E INSTALAÇÃO- LAGO DO AMOR	UND	1,00	569,34	569,34			-	-		1,00	569,34	100,00%
11.7.4	MANGUEIRA LUMINOSA LED 13MM 127V FORNECIMENTO E INSTALAÇÃO	M	624,00	12,43	7.756,32	350,00	4.350,50	350,00	4.350,50	56,09%	274,00	3.405,82	43,91%
11.7.5	ARAME ZINCADO BMW-14 2,11MM	KG	16,42	51,24	841,36	9,21	471,91	9,21	471,91	56,09%	7,21	369,45	43,91%
11.7.6	CASCATA DE LED 5M	UN	4,00	136,11	544,44	4,00	544,44	4,00	544,44	100,00%	-	-	
11.7.7	ESTRELA "M" COM MANGUEIRA LUMINOSA LED, EXCLUSIVE ESTRUTURA EM FERRO	UND	1,00	80,99	80,99	1,00	80,99	1,00	80,99	100,00%	-	-	
11.7.8	GUINDAUTO HIDRÁULICO, CAPACIDADE MÁXIMA DE CARGA 6200 KG, MOMENTO MÁXIMO DE CARGA 11,7 TM, ALCANCE MÁXIMO HORIZONTAL 9,70 M, INCLUSIVE CAMINHÃO TOCO PBT 16.000 KG, POTÊNCIA DE 189 CV - CHP DIURNO. AF_06/2014	CHP	8,00	339,04	2.712,32	6,00	2.034,24	6,00	2.034,24	75,00%	2,00	678,08	25,00%
11.7.9	CABO DE FORÇA PARA MANGUEIRA DE LED	UND	7,00	23,64	165,48	7,00	165,48	7,00	165,48	100,00%	-	-	
<b>11.8</b>	<b>ROTATÓRIA UNIVERSITÁRIO</b>												
11.8.1	ESCAVAÇÃO MANUAL DE VALA. AF_09/2024	m³	0,06	112,11	6,72	0,06	6,72	0,06	6,72	100,00%	-	-	
11.8.2	PINTURA COM TINTA ALQUÍDICA DE FUNDO (TIPO ZARCÃO) APLICADA A ROLO OU PINCEL SOBRE PERFIL METÁLICO EXECUTADO EM FÁBRICA (POR DEMÃO). AF_01/2020	m²	3,77	12,81	48,29	3,77	48,29	3,77	48,29	100,00%	-	-	
11.8.3	CIRCUNFERÊNCIA DE ACO CA-50 10MM D=7M - FORNECIMENTO E INSTALAÇÃO- LAGO DO AMOR	UND	1,00	569,34	569,34			-	-		1,00	569,34	100,00%
11.8.4	MANGUEIRA LUMINOSA LED 13MM 127V FORNECIMENTO E INSTALAÇÃO	M	624,00	12,43	7.756,32	350,00	4.350,50	350,00	4.350,50	56,09%	274,00	3.405,82	43,91%
11.8.5	ARAME ZINCADO BMW-14 2,11MM	KG	16,42	51,24	841,36	9,21	471,91	9,21	471,91	56,09%	7,21	369,45	43,91%
11.8.6	CASCATA DE LED 5M	UN	4,00	136,11	544,44	4,00	544,44	4,00	544,44	100,00%	-	-	
11.8.7	ESTRELA "M" COM MANGUEIRA LUMINOSA LED, EXCLUSIVE ESTRUTURA EM FERRO	UND	1,00	80,99	80,99	1,00	80,99	1,00	80,99	100,00%	-	-	
11.8.8	GUINDAUTO HIDRÁULICO, CAPACIDADE MÁXIMA DE CARGA 6200 KG, MOMENTO MÁXIMO DE CARGA 11,7 TM, ALCANCE MÁXIMO HORIZONTAL 9,70 M, INCLUSIVE CAMINHÃO TOCO PBT 16.000 KG, POTÊNCIA DE 189 CV - CHP DIURNO. AF_06/2014	CHP	8,00	339,04	2.712,32	6,00	2.034,24	6,00	2.034,24	75,00%	2,00	678,08	25,00%
11.8.9	CABO DE FORÇA PARA MANGUEIRA DE LED	UND	7,00	23,64	165,48	7,00	165,48	7,00	165,48	100,00%	-	-	
<b>11.9</b>	<b>ROTATÓRIA SANTA CRUZ</b>												
11.9.1	ESCAVAÇÃO MANUAL DE VALA. AF_09/2024	m³	0,06	112,11	6,72	0,06	6,72	0,06	6,72	100,00%	-	-	
11.9.2	PINTURA COM TINTA ALQUÍDICA DE FUNDO (TIPO ZARCÃO) APLICADA A ROLO OU PINCEL SOBRE PERFIL METÁLICO EXECUTADO EM FÁBRICA (POR DEMÃO). AF_01/2020	m²	3,77	12,81	48,29	3,77	48,29	3,77	48,29	100,00%	-	-	
11.9.3	CIRCUNFERÊNCIA DE ACO CA-50 10MM D=7M - FORNECIMENTO E INSTALAÇÃO- LAGO DO AMOR	UND	1,00	569,34	569,34			-	-		1,00	569,34	100,00%
11.9.4	MANGUEIRA LUMINOSA LED 13MM 127V FORNECIMENTO E INSTALAÇÃO	M	624,00	12,43	7.756,32	350,00	4.350,50	350,00	4.350,50	56,09%	274,00	3.405,82	43,91%
11.9.5	ARAME ZINCADO BMW-14 2,11MM	KG	16,42	51,24	841,36	9,21	471,91	9,21	471,91	56,09%	7,21	369,45	43,91%
11.9.6	CASCATA DE LED 5M	UN	4,00	136,11	544,44	4,00	544,44	4,00	544,44	100,00%	-	-	
11.9.7	ESTRELA "M" COM MANGUEIRA LUMINOSA LED, EXCLUSIVE ESTRUTURA EM FERRO	UND	1,00	80,99	80,99	1,00	80,99	1,00	80,99	100,00%	-	-	
11.9.8	GUINDAUTO HIDRÁULICO, CAPACIDADE MÁXIMA DE CARGA 6200 KG, MOMENTO MÁXIMO DE CARGA 11,7 TM, ALCANCE MÁXIMO HORIZONTAL 9,70 M, INCLUSIVE CAMINHÃO TOCO PBT 16.000 KG, POTÊNCIA DE 189 CV - CHP DIURNO. AF_06/2014	CHP	8,00	339,04	2.712,32	6,00	2.034,24	6,00	2.034,24	75,00%	2,00	678,08	25,00%
11.9.9	CABO DE FORÇA PARA MANGUEIRA DE LED	UND	7,00	23,64	165,48	7,00	165,48	7,00	165,48	100,00%	-	-	
<b>11.10</b>	<b>CIDADE DO POVO</b>												
11.10.1	ESCAVAÇÃO MANUAL DE VALA. AF_09/2024	m³	0,06	112,11	6,72	0,06	6,72	0,06	6,72	100,00%	-	-	
11.10.2	PINTURA COM TINTA ALQUÍDICA DE FUNDO (TIPO ZARCÃO) APLICADA A ROLO OU PINCEL SOBRE PERFIL METÁLICO EXECUTADO EM FÁBRICA (POR DEMÃO). AF_01/2020	m²	3,77	12,81	48,29	3,77	48,29	3,77	48,29	100,00%	-	-	
11.10.3	CIRCUNFERÊNCIA DE ACO CA-50 10MM D=7M - FORNECIMENTO E INSTALAÇÃO- LAGO DO AMOR	UND	1,00	569,34	569,34			-	-		1,00	569,34	100,00%
11.10.4	MANGUEIRA LUMINOSA LED 13MM 127V FORNECIMENTO E INSTALAÇÃO	M	624,00	12,43	7.756,32	350,00	4.350,50	350,00	4.350,50	56,09%	274,00	3.405,82	43,91%
11.10.5	ARAME ZINCADO BMW-14 2,11MM	KG	16,42	51,24	841,36	9,21	471,91	9,21	471,91	56,09%	7,21	369,45	43,91%
11.10.6	CASCATA DE LED 5M	UN	4,00	136,11	544,44	4,00	544,44	4,00	544,44	100,00%	-	-	
11.10.7	ESTRELA "M" COM MANGUEIRA LUMINOSA LED, EXCLUSIVE ESTRUTURA EM FERRO	UND	1,00	80,99	80,99	1,00	80,99	1,00	80,99	100,00%	-	-	
11.10.8	GUINDAUTO HIDRÁULICO, CAPACIDADE MÁXIMA DE CARGA 6200 KG, MOMENTO MÁXIMO DE CARGA 11,7 TM, ALCANCE MÁXIMO HORIZONTAL 9,70 M, INCLUSIVE CAMINHÃO TOCO PBT 16.000 KG, POTÊNCIA DE 189 CV - CHP DIURNO. AF_06/2014	CHP	8,00	339,04	2.712,32	6,00	2.034,24	6,00	2.034,24	75,00%	2,00	678,08	25,00%
11.10.9	CABO DE FORÇA PARA MANGUEIRA DE LED	UND	7,00	23,64	165,48	7,00	165,48	7,00	165,48	100,00%	-	-	
<b>11.11</b>	<b>PRAÇA DO RELÓGIO</b>												
11.11.1	CIRCUNFERÊNCIA DE ACO CA-50 10MM D=7M - FORNECIMENTO E INSTALAÇÃO- LAGO DO AMOR	UND	4,00	569,34	2.277,36			-	-		4,00	2.277,36	100,00%
11.11.2	MANGUEIRA LUMINOSA LED 13MM 127V FORNECIMENTO E INSTALAÇÃO	M	984,00	12,43	12.231,12	500,00	6.215,00	500,00	6.215,00	50,81%	484,00	6.016,12	49,19%

ITEM	DESCRIÇÃO	UNID.	CONTRATADO			1ª MEDIÇÃO		ACUMULADO			SALDO		
			QUANT.	PREÇO	TOTAL	QUANT.	VALOR	QUANT.	TOTAL	%	QUANT.	TOTAL	%
11.11.3	ARAME ZINCADO BMW-14 2,11MM	KG	25,89	51,24	1.326,60	13,15	674,04	13,15	674,04	50,81%	12,74	652,56	49,19%
11.11.4	ESTRELA DUPLA ,UNIÃO DA ESTRELA"GG" COM "G" EXISTENTES , ILUMINADAS DE CORDÃO E MANGUEIRA DE LED - FORNECIMENTO E INSTALAÇÃO	UND	8,00	617,56	4.940,48	-	-	-	-	-	8,00	4.940,48	100,00%
11.11.5	GUINDAUTO HIDRÁULICO, CAPACIDADE MÁXIMA DE CARGA 6200 KG, MOMENTO MÁXIMO DE CARGA 11,7 TM, ALCANCE MÁXIMO HORIZONTAL 9,70 M, INCLUSIVE CAMINHÃO TOCO PBT 16.000 KG, POTÊNCIA DE 189 CV - CHP DIURNO. AF_06/2014	CHP	24,00	339,04	8.136,96	18,00	6.102,72	18,00	6.102,72	75,00%	6,00	2.034,24	25,00%
11.11.6	CASCATA DE LED 5M	UN	8,00	136,11	1.088,88	6,00	816,66	6,00	816,66	75,00%	2,00	272,22	25,00%
11.11.7	CABO DE FORÇA PARA MANGUEIRA DE LED	UND	12,00	23,64	283,68	9,00	212,76	9,00	212,76	75,00%	3,00	70,92	25,00%
<b>12</b>	<b>INSTALAÇÕES ELETRICAS RIO BRANCO</b>												
12.1	BUCHA DE NYLON SEM ABA S6	UN	500,00	0,10	50,00	200,00	20,00	200,00	20,00	40,00%	300,00	30,00	60,00%
12.2	PARAFUSO ROSCA SOBERBA ZINCADO CABECA CHATA FENDA SIMPLES 3,8 X 30 MM (1.1/4")	UN	500,00	0,05	25,00	200,00	10,00	200,00	10,00	40,00%	300,00	15,00	60,00%
12.3	ELETRODUTO FLEXÍVEL CORRUGADO, PVC, DN 25 MM (3/4"), PARA CIRCUITOS TERMINAIS, INSTALADO EM PAREDE - FORNECIMENTO E INSTALAÇÃO. AF_03/2023	M	900,00	12,83	11.547,00	-	-	-	-	-	900,00	11.547,00	100,00%
12.4	ELETRODUTO FLEXÍVEL CORRUGADO, PVC, DN 32 MM (1"), PARA CIRCUITOS TERMINAIS, INSTALADO EM PAREDE - FORNECIMENTO E INSTALAÇÃO. AF_03/2023	M	36,00	16,46	592,56	-	-	-	-	-	36,00	592,56	100,00%
12.5	ARMAÇÃO SECUNDÁRIA, COM 1 ESTRIBO E 1 ISOLADOR - FORNECIMENTO E INSTALAÇÃO. AF_07/2020	UN	60,00	47,17	2.830,20	12,00	566,04	12,00	566,04	20,00%	48,00	2.264,16	80,00%
12.6	DISJUNTOR TRIPOLAR TIPO NEMA, CORRENTE NOMINAL DE 10 ATÉ 50A - FORNECIMENTO E INSTALAÇÃO. AF_07/2025	UN	8,00	106,59	852,72	-	-	-	-	-	8,00	852,72	100,00%
12.7	CABO MULTIPOLAR DE COBRE, FLEXIVEL, CLASSE 4 OU 5, ISOLACAO EM HEPR, COBERTURA EM PVC-ST2, ANTICHAMA BWF-B, 0,6/1 KV, 3 CONDUTORES DE 16 MM2 - Ref. SINAPI (92986) - DATA BASE 08/2025	M	200,00	74,53	14.906,00	-	-	-	-	-	200,00	14.906,00	100,00%
12.8	CABO MULTIPOLAR DE COBRE, FLEXIVEL, CLASSE 4 OU 5, ISOLACAO EM HEPR, COBERTURA EM PVC-ST2, ANTICHAMA BWF-B, 0,6/1 KV, 3 CONDUTORES DE 6 MM2 - Ref. SINAPI (92980) -DATA BASE 08/2025-	M	200,00	27,83	5.566,00	-	-	-	-	-	200,00	5.566,00	100,00%
12.9	Ref. SINAPI (91930) - CABO MULTIPOLAR DE COBRE, FLEXIVEL, CLASSE 4 OU 5, ISOLACAO EM HEPR, COBERTURA EM PVC-ST2, ANTICHAMA BWF-B, 0,6/1 KV, 3 CONDUTORES DE 4 MM2	M	400,00	21,21	8.484,00	-	-	-	-	-	400,00	8.484,00	100,00%
12.10	CABO FLEXIVEL PVC 750 V, 2 CONDUTORES DE 1,5 MM2-SINAPI (91926) -DATA BASE 08/2025	M	1.200,00	7,62	9.144,00	182,00	1.386,84	182,00	1.386,84	15,17%	1.018,00	7.757,16	84,83%
12.11	CABO FLEXIVEL PVC 750 V, 2 CONDUTORES DE 4,0 MM2-SINAPI (91928) - DATA BASE 08/2025	M	600,00	16,44	9.864,00	594,00	9.765,36	594,00	9.765,36	99,00%	6,00	98,64	1,00%
12.12	CABO ALUMINIO QUADRUPLEX COLORIDO 3X35,00 MM² + NEUTRO NÚ 35,00 MM² - SINAPI (92990) - DATA BASE 08/2025	M	250,00	31,90	7.975,00	137,00	4.370,30	137,00	4.370,30	54,80%	113,00	3.604,70	45,20%
12.13	RELÉ FOTOELÉTRICO PARA COMANDO DE ILUMINAÇÃO EXTERNA 1000 W - FORNECIMENTO E INSTALAÇÃO. AF_02/2025	UN	25,00	38,90	972,50	5,00	194,50	5,00	194,50	20,00%	20,00	778,00	80,00%
12.14	QUADRO DE DISTRIBUIÇÃO DE ENERGIA EM CHAPA DE AÇO GALVANIZADO, DE SOBREPOR, COM BARRAMENTO TRIFÁSICO, PARA 18 DISJUNTORES DIN 100A - FORNECIMENTO E INSTALAÇÃO. AF_07/2025 - REF. SINAPI (101878) - DATA BASE 08/2025	UN	16,00	129,88	2.078,08	-	-	-	-	-	16,00	2.078,08	100,00%
12.15	GUINDAUTO HIDRÁULICO, CAPACIDADE MÁXIMA DE CARGA 6500 KG, MOMENTO MÁXIMO DE CARGA 5,8 TM, ALCANCE MÁXIMO HORIZONTAL 7,60 M, INCLUSIVE CAMINHÃO TOCO PBT 9.700 KG, POTÊNCIA DE 160 CV - CHP DIURNO. AF_08/2015	CHP	90,00	287,23	25.850,70	-	-	-	-	-	90,00	25.850,70	100,00%
12.16	ARAME GALVANIZADO 18 BWG, D = 1,24MM (0,009 KG/M)	KG	22,50	37,99	854,77	-	-	-	-	-	22,50	854,77	100,00%
12.17	LUMINÁRIA TIPO PLAFON CIRCULAR, DE SOBREPOR, COM LED DE 12/13 W - FORNECIMENTO E INSTALAÇÃO. AF_09/2024	UN	34,00	37,54	1.276,36	34,00	1.276,36	34,00	1.276,36	100,00%	-	-	-
12.18	CONTATOR TRIPOLAR I NOMINAL 38A - FORNECIMENTO E INSTALAÇÃO. AF_07/2025	UN	6,00	441,46	2.648,76	2,00	882,92	2,00	882,92	33,33%	4,00	1.765,84	66,67%
12.19	CABO DE COBRE FLEXÍVEL ISOLADO, 10 MM², ANTI-CHAMA 0,6/1,0 KV, PARA CIRCUITOS TERMINAIS - FORNECIMENTO E INSTALAÇÃO. AF_03/2023	M	800,00	20,86	16.688,00	156,00	3.254,16	156,00	3.254,16	19,50%	644,00	13.433,84	80,50%
12.20	DISJUNTOR MONOPOLAR TIPO DIN, CORRENTE NOMINAL DE 20A - FORNECIMENTO E INSTALAÇÃO. AF_07/2025	UN	40,00	14,90	596,00	-	-	-	-	-	40,00	596,00	100,00%
12.21	DISJUNTOR BIPOLAR TIPO DIN, CORRENTE NOMINAL DE 20A - FORNECIMENTO E INSTALAÇÃO. AF_07/2025	UN	50,00	68,06	3.403,00	-	-	-	-	-	50,00	3.403,00	100,00%
12.22	CAIXA RETANGULAR 4" X 2" BAIXA (0,30 M DO PISO), PVC, INSTALADA EM PAREDE - FORNECIMENTO E INSTALAÇÃO. AF_03/2023	UN	20,00	14,32	286,40	-	-	-	-	-	20,00	286,40	100,00%
12.23	INTERRUPTOR SIMPLES (1 MÓDULO) e TOMADA 2P+T 10A (1 MODULO) SOBREPOR FORNECIMENTO E INSTALAÇÃO. AF_03/2023 - Ref. SINAPI (92034) - DATA BASE 08/2025	UN	38,00	89,31	3.393,78	-	-	-	-	-	38,00	3.393,78	100,00%
12.24	CANALETA PASSA-CABO	M	14,00	287,58	4.026,12	-	-	-	-	-	14,00	4.026,12	100,00%
<b>13</b>	<b>SERVIÇOS COMPLEMENTARES</b>												
13.1	EQUIPE DE MANUTENCAO DE SERVICOS COMPOSTA POR 4 ELETRICISTAS E 4 AJUDANTES	DIA	40,00	2.191,59	87.663,60	-	-	-	-	-	40,00	87.663,60	100,00%
13.2	REMOÇÃO DE PAREDE DE MADEIRA, SEM REAPROVEITAMENTO REF SINAPI: 97637. AF_09/2023	m²	827,07	3,82	3.159,40	-	-	-	-	-	827,07	3.159,40	100,00%
13.3	REMOÇÃO DE PISO DE MADEIRA (ASSOALHO E BARROTE), DE FORMA MANUAL, SEM REAPROVEITAMENTO. AF_09/2023	m²	283,71	33,77	9.580,88	-	-	-	-	-	283,71	9.580,88	100,00%
13.4	REMOÇÃO DE TRAMA DE MADEIRA PARA COBERTURA, DE FORMA MANUAL, SEM REAPROVEITAMENTO. AF_09/2023	m²	255,20	10,23	2.610,69	-	-	-	-	-	255,20	2.610,69	100,00%
13.5	REMOÇÃO DE TESOURAS DE MADEIRA, COM VÃO MENOR QUE 8M, DE FORMA MANUAL, SEM REAPROVEITAMENTO. AF_09/2023	UN	70,00	111,51	7.805,70	-	-	-	-	-	70,00	7.805,70	100,00%
13.6	REMOÇÃO DE PORTAS, DE FORMA MANUAL, SEM REAPROVEITAMENTO. AF_09/2023	m²	57,12	12,75	728,28	-	-	-	-	-	57,12	728,28	100,00%
13.7	CARGA, MANOBRA E DESCARGA DE ENTULHO EM CAMINHÃO BASCULANTE 6 M³ - CARGA COM ESCAVADEIRA HIDRÁULICA (CAÇAMBA DE 0,80 M³ / 111 HP) E DESCARGA LIVRE (UNIDADE: T). AF_07/2020	T	11,29	7,56	85,35	-	-	-	-	-	11,29	85,35	100,00%

ITEM	DESCRIÇÃO	UNID.	CONTRATADO			1ª MEDIÇÃO		ACUMULADO			SALDO		
			QUANT.	PREÇO	TOTAL	QUANT.	VALOR	QUANT.	TOTAL	%	QUANT.	TOTAL	%
13.8	GUINDAUTO HIDRÁULICO, CAPACIDADE MÁXIMA DE CARGA 6200 KG, MOMENTO MÁXIMO DE CARGA 11,7 TM, ALCANCE MÁXIMO HORIZONTAL 9,70 M, INCLUSIVE CAMINHÃO TOCO PBT 16.000 KG, POTÊNCIA DE 189 CV - CHP DIURNO. AF_06/2014	CHP	40,00	339,04	13.561,60			-	-		40,00	13.561,60	100,00%
13.9	EQUIPE DE RETIRADA DE MATERIAIS ELETRICOS E DECORATIVOS COMPOSTA POR 6 ELETRICISTAS E 6 AJUDANTES	DIA	8,00	3.287,38	26.299,04			-	-		8,00	26.299,04	100,00%
<b>TOTAL SIMPLES</b>					<b>2.259.016,71</b>	<b>42,76%</b>	<b>966.004,87</b>		<b>966.004,87</b>	<b>42,76%</b>		<b>1.293.011,84</b>	<b>57,24%</b>
<b>TOTAL ACUMULADO</b>						<b>42,76%</b>	<b>966.004,87</b>						
<b>SALDO</b>						<b>57,24%</b>	<b>1.293.011,84</b>						

O Valor da presente medição é:

NOVECENTOS E SESSENTA E SEIS MIL, QUATRO REAIS E OITENTA E SETE CENTAVOS.

Rio Branco - Acre, 3 de dezembro de 2025



ENG. ELETRICISTA IDALCI DALLAMARIA JUNIOR  
 CREA 9129 D/AC  
 PORTARIA SEOP Nº 295, DE 24 DE NOVEMBRO DE 2025



ENG. CIVIL IRDIA FABIANE COSTA CORREIA  
 CREA 21559 D/AC  
 PORTARIA SEOP Nº 295, DE 24 DE NOVEMBRO DE 2025



**ESTADO DO ACRE**  
SECRETARIA DE ESTADO DE OBRAS PÚBLICAS – SEOP  
ANEXO 2 - MEMÓRIA DE CÁLCULO

Objeto: **CONTRATAÇÃO DE EMPRESA DE ENGENHARIA PARA EXECUÇÃO DOS SERVIÇOS DE DECORAÇÃO NATALINA 2025, NO MUNICÍPIO DE RIO BRANCO - L Nº CT Construtora:**  
Contratante: **SECRETARIA DE ESTADO DE OBRAS PÚBLICAS**  
Construtora: **INNOVE ARQUITETURA E ENGENHARIA LTDA**

**077/2025**  
Fiscal da obra: **IRDIA FABIANE COSTA CORREIA - CREA 21.559 D/AC**  
Respons. Técnico: **IDALCI DALLAMARIA JUNIOR - CREA 9129 D/AC**

**ANEXO 2 - MEMÓRIA DE CÁLCULO**

ITEM	DESCRIÇÃO	UND	REP.	COEFICIENTE		DIMENSÕES			ÁREA	DESC.	DESCRIÇÃO	CÁLCULO PARCIAL	QUANT. TOTAL
				COE <sub>1</sub>	COE <sub>2</sub>	COMP.	LARG.	ALT.					
<b>1</b>	<b>SERVIÇOS PRELIMINARES</b>												
<b>1.1</b>	<b>IDENTIFICAÇÃO DE OBRA PÚBLICA</b>												
1.1.1	FORNECIMENTO E INSTALAÇÃO DE PLACA DE OBRA COM CHAPA GALVANIZADA E ESTRUTURA DE MADEIRA. AF_03/2022_PS	m²	1,00			2,00	3,00					6,00	6,00
<b>1.2</b>	<b>TAXAS E PROGRAMA DE SEGURANÇA DO TRABALHO</b>												
1.2.1	PGR-Programa de Gerenciamento de Riscos	UND	1,00									1,00	1,00
1.2.2	LTCAT-Lauda Técnico das Condições do Ambiente de Trabalho	UND	1,00									1,00	1,00
1.2.3	PCMSO-Programa de Controle Médico de Saúde Ocupacional	UND	1,00									1,00	1,00
<b>1.3</b>	<b>TRANSPORTE DE ESTRUTURAS EXISTENTES DAS FIGURAS NATALINAS</b>												
1.3.1	TRANSPORTE COM CAMINHÃO BASCULANTE DE 18 M³, EM VIA URBANA PAVIMENTADA, ADICIONAL PARA DMT EXCEDENTE A 30 KM (UNIDADE: M3XKM). AF_07/2020	M3XKM	1,00	39.419,94	0,50							19.709,97	19.709,97
1.3.2	CARGA, MANOBRAS E DESCARGA DE MATERIAIS DIVERSOS, COM CAMINHÃO BASCULANTE 6M3 (CARGA E DESCARGA MANUAIS) REF SINAPI: 72895 AF 05/2020	m³	1,00	1.104,20	0,50							552,10	552,10

ITEM	DESCRIÇÃO	UND	REP.	COEFICIENTE		DIMENSÕES			ÁREA	DESC.	DESCRIÇÃO	CÁLCULO PARCIAL	QUANT. TOTAL
				COE <sub>1</sub>	COE <sub>2</sub>	COMP.	LARG.	ALT.					
1.4	<b>RECUPERAÇÃO E REFORÇO DE ESTRUTURAS EXISTENTES DAS FIGURAS NATALINAS</b>												
1.4.1	SERRALHEIRO COM ENCARGOS COMPLEMENTARES	H	2,00	8,00	3,00					CONSIDERANDO 2 PROFISSIONAIS EM 3 DIAS PARA RECUPERAÇÃO/REFORÇO DAS ESTRUTURAS	48,00	48,00	
1.4.2	AUXILIAR DE SERRALHEIRO COM ENCARGOS COMPLEMENTARES	H	2,00	8,00	3,00					CONSIDERANDO 2 PROFISSIONAIS EM 3 DIAS PARA RECUPERAÇÃO/REFORÇO DAS ESTRUTURAS	48,00	48,00	
1.4.3	ACO CA-50, 10,0 MM, VERGALHAO	KG											
1.4.4	ELETRODO REVESTIDO AWS - E6013, DIAMETRO IGUAL A 4,00 MM	KG											
2	<b>ADMINISTRAÇÃO DE OBRA</b>											0,00	
2.1	<b>ADMINISTRAÇÃO DE OBRA</b>	%	42,00								42,00	42,00	
3	<b>CANTEIRO DE OBRAS</b>											0,00	
3.1	TAPUME COM TELHA METÁLICA. AF_03/2024	m²	179,86								179,86	179,86	
3.2	BANHEIRO QUÍMICO	DIA	15,00							1 BANHEIRO QUÍMICO PARA 15 DIAS	15,00	15,00	
3.3	TENDA PIRAMIDAL 12X12	DIA	34,00							2 TENDAS PARA 17 DIAS	34,00	34,00	
4	<b>PRAÇA EURICO DUTRA/PALÁCIO DE RIO BRANCO</b>											0,00	
4.1	MANGUEIRA LUMINOSA LED 13MM 127V FORNECIMENTO E INSTALAÇÃO	M	730,00							ESCADARIAS FRONTAIS, POSTERIORES E GUARDA CORPO	730,00	730,00	
4.2	ARAME ZINCADO BMW-14 2,11MM	KG	19,21							CONFORME A QUANTIDADE DE MANGUEIRA	19,21	19,21	
4.3	ESTRUTURA DE FERRO EM ARCO COM AÇO CA-25 8MM E CANTONEIRA DE ABAS IGUAIS- FORNECIMENTO E INSTALAÇÃO	UND	1,00	24,00						CONFORME ESPECIFICADO EM PROJETO	24,00	24,00	
4.4	CORDAO DE LED 10M FIXO - FORNECIMENTO E INSTALAÇÃO	UND	19,00							PARA ILUMINAÇÃO DOS FESTÕES DAS COLUNAS E SACADAS (4m*4)+3m=19UN	19,00	19,00	
4.5	ESTRELA CRUZ 3D ILUMINADA COM MANGUEIRA DE LED NEON EM ESTRUTURA DE FERRO - VERGALHAO 8MM COM PINTURA, FORNECIMENTO E INSTALAÇÃO EM POSTE	UND	4,00							ESTRELAS DOS QUATRO CONFORME ESPECIFICADO EM PROJETO	4,00	4,00	
4.6	ESTRELA CRUZ 3D COM MANGUEIRA LED, EXCLUSIVE ESTRUTURA EM FERRO	UND	10,00							10 ESTRELAS 3D EXISTENTES INSTALADAS QUE SERÃO DIVIDAS EM 2 UNIDADES OBTENDO 20 ESTRELAS	10,00	10,00	
4.7	CABO DE FORÇA PARA MANGUEIRA DE LED	UND	8,00							PARA OS 730M DE MANGUEIRA, UMA MEDIA UM CABO DE FORÇA A CADA 100M	8,00	8,00	
4.8	LAMPADA STROBE LIGHT BRANCO - FORNECIMENTO E INSTALAÇÃO	UND	140,00							ESTROBOS PARA 4 ESTRELAS 3D DAS 4 PONTAS, 5 PARA CADA UMA DAS 20 ESTRELAS 3D E 24 PARA O ENCONTRO DOS ORNAMENTOS EM ARCO	140,00	140,00	
4.9	FESTAO ARAMADO, D=30CM	UND	75,00							9 FESTÕES EM DUAS CAMADAS PARA CADA COLUNA DA FACHADA E 1 PARA CADA GUARDA CORPO DAS SACADAS	75,00	75,00	
4.10	LOCAÇÃO - SISTEMA DE SONORIZAÇÃO COM MUSICAS NATALINAS COM TECNICO PARA OPERAR	UND											
4.11	LOCAÇÃO DE ESTRUTURA EM VERGALHAO, DE ARVORE DE NATAL HEXAGONO H=3M, COM MONTAGEM E DESMONTAGEM	UND											
4.12	LOCAÇÃO E INSTALAÇÃO DE ELEMENTO CENICO BONECO PAPAÍ NOEL GIGANTE EM FIBRA DE VIDRO ALTURA 3M APROXIMADAMENTE	UND	2,00							PARA COMPOR COM AS ARVORES DAS ESCADARIAS	2,00	2,00	
4.13	LOCAÇÃO E INSTALAÇÃO DE ELEMENTO CENICO FORMATO CAIXA DE PRESENTE COM LAÇO EM FIBRA DE VIDRO MEDIDO 1X0,80 APROXIMADAMENTE	UND	4,00							PARA COMPOR COM AS ARVORES DAS ESCADARIAS	4,00	4,00	
4.14	PLACA DE GRAMA ARTIFICIAL 40X60CM	UND											
4.15	CORDAO DE LED 10M FIXO - FORNECIMENTO E INSTALAÇÃO	UND	4,00		6,00					6 CORDÕES PARA CADA ÁRVORE	24,00	24,00	
4.16	CABO DE AÇO AF 4,8MM 1/4" GAL.	M											
4.17	ESTRELA "PP" COM MANGUEIRA LUMINOSA LED, EXCLUSIVE ESTRUTURA EM FERRO	UND											
4.18	GUINDAUTO HIDRÁULICO, CAPACIDADE MÁXIMA DE CARGA 6200 KG, MOMENTO MÁXIMO DE CARGA 11,7 TM, ALCANCE MÁXIMO HORIZONTAL 9,70 M, INCLUSIVE CAMINHÃO TOCO PBT 16.000 KG, POTÊNCIA DE 189 CV - CHP DIURNO. AF_06/2014	CHP	1,00	8,00	4,00					CONSIDERANDO 4 DIAS PARA MONTAGEM DE TODOS OS ORNAMENTOS DO PALACIO	32,00	32,00	
5	<b>VILA NATALINA 34 UNIDADES DE CASINHAS PARA FEIRA NATALINA MAIS UMA CASA INSTAGRAMAVEL</b>											0,00	

ITEM	DESCRIÇÃO	UND	REP.	COEFICIENTE		DIMENSÕES			ÁREA	DESC.	DESCRIÇÃO	CÁLCULO PARCIAL	QUANT. TOTAL
				COE <sub>1</sub>	COE <sub>2</sub>	COMP.	LARG.	ALT.					
<b>5.1</b>	<b>LOCAÇÃO DA FEIRA NATALINA</b>												
5.1.1	LOCAÇÃO CONVENCIONAL DE OBRA, UTILIZANDO GABARITO DE TÁBUAS CORRIDAS PONTALETADAS A CADA 2,00M - 2 UTILIZAÇÕES. AF_03/2024	M											
5.2	CASA 1 - 10 UNIDADES												
<b>5.2.1</b>	<b>VEDAÇÃO/PISO</b>												
5.2.1.1	PISO EM CHAPA DE MADEIRA COMPENSADA E= 15MM REF SINAPI: 98460	m²	10,00	3,00	2,00					10 UNIDADES DE 3X2 CONFORME ESPECIFICADO EM PROJETO	60,00	60,00	
5.2.1.2	PAREDE DE MADEIRA COMPENSADA PARA CONSTRUÇÃO TEMPORÁRIA EM CHAPA SIMPLES, EXTERNA, SEM VÃO. AF_03/2024	m²	10,00					19,76		PAREDES LATERAIS, FRONTAL, FUNDO E OITÃO (12,42+2,86+2,48+2)	197,60	197,60	
<b>5.2.2</b>	<b>COBERTURA</b>												
5.2.2.1	TESOURA DE MADEIRA SERRADA, MAÇARANDUBA OU EQUIVALENTE DA REGIÃO, NÃO APARELHADA, VÃO DE 2 M COM SEÇÃO RETANGULAR 6 X 12 CM. AF_03/2024 REF SINAPI:105082	M											
5.2.2.2	TRAMA DE MADEIRA COMPOSTA POR TERÇAS PARA TELHADOS DE ATÉ 2 ÁGUAS PARA TELHADO EM TÁBUAS DE MADEIRA EXCLUSO IÇAMENTO REF SINAPI: 92543 AF_07/2019	m²											
5.2.2.3	TELHAMENTO TELHA PVC COLONIAL - REF. SINAPI 98443	m²	10,00	2,00	3,50					ÁREA DA PROJEÇÃO DA COBERTURA	70,00	70,00	
<b>5.2.3</b>	<b>ESQUADRIAS</b>												
5.2.3.1	PORTA DE MADEIRA PARA PINTURA, SEMI-OCA (LEVE OU MÉDIA), 80X210CM, ESPESSURA DE 3.5CM, INCLUSO DOBRADIÇAS - FORNECIMENTO E INSTALAÇÃO. AF_12/2019	UN	10,00							CONFORME ESPECIFICADO EM PROJETO	10,00	10,00	
5.2.3.2	FECHADURA DE EMBUTIR COM CILINDRO, EXTERNA, COMPLETA, ACABAMENTO PADRÃO MÉDIO, INCLUSO EXECUÇÃO DE FURO - FORNECIMENTO E INSTALAÇÃO. AF_12/2019	UN	10,00							CONFORME ESPECIFICADO EM PROJETO	10,00	10,00	
5.2.3.3	JANELA DE COMPENSADO 10MM REF SBC: 110502	UND	10,00							CONFORME ESPECIFICADO EM PROJETO	10,00	10,00	
5.2.3.4	VISTAS DE ESQUADRIAS EM MADEIRA REF SINAPI: 84030 AF_11/2015	M											
5.2.3.5	TAMPO DE BALCÃO EM TABUA APARELHADA 30X2,50cm	M											
<b>5.2.4</b>	<b>PINTURA</b>												
5.2.4.1	PINTURA TINTA DE ACABAMENTO (PIGMENTADA) ESMALTE SINTÉTICO FOSCO EM MADEIRA, 2 DEMÃOS. AF_01/2021	m²	579,60							PAREDES INTERNAS E EXTERNAS 395,28M2  PORTA (0,8*2,1*2)*10=33,60M2  JANELA (12,8*2)= 25,60M2 , VISTAS (0,05*546,5)+(0,015*546,5)=35,52M2  TABUA PEITORIL (16*0,30*2)+(16*2,5*2)=89,6M2	579,60	579,60	
<b>5.3</b>	<b>CASA 2 - 12 UNIDADES</b>												
<b>5.3.1</b>	<b>VEDAÇÃO/PISO</b>												
5.3.1.1	PISO EM CHAPA DE MADEIRA COMPENSADA E= 15MM REF SINAPI: 98460	m²	12,00		3,00	2,00				12 UNIDADES DE 3X2 CONFORME ESPECIFICADO EM PROJETO	72,00	72,00	
5.3.1.2	PAREDE DE MADEIRA COMPENSADA PARA CONSTRUÇÃO TEMPORÁRIA EM CHAPA SIMPLES, EXTERNA, SEM VÃO. AF_03/2024	m²	12,00					25,74		PAREDES LATERAIS, FRONTAL ,FUNDO E OITÃO (15,42+3,86+3,46+3)*12	308,88	308,88	
<b>5.3.2</b>	<b>COBERTURA</b>												
5.3.2.1	TRAMA DE MADEIRA COMPOSTA POR TERÇAS PARA TELHADOS DE ATÉ 2 ÁGUAS PARA TELHADO EM TÁBUAS DE MADEIRA EXCLUSO IÇAMENTO REF SINAPI: 92543 AF_07/2019	m²											
<b>5.3.2.2</b>	<b>TESOURA DE MADEIRA SERRADA, MAÇARANDUBA OU EQUIVALENTE DA REGIÃO, NÃO APARELHADA, VÃO DE 2 M COM SEÇÃO RETANGULAR 6 X 12 CM. AF_03/2024 REF SINAPI:105082</b>	M											
5.3.2.3	TELHAMENTO TELHA PVC COLONIAL - REF. SINAPI 98443	m²	12,00	2,00	3,50					PROJEÇÃO DA COBERTURA	84,00	84,00	
<b>5.3.3</b>	<b>ESQUADRIAS</b>												
5.3.3.1	PORTA DE MADEIRA PARA PINTURA, SEMI-OCA (LEVE OU MÉDIA), 80X210CM, ESPESSURA DE 3.5CM, INCLUSO DOBRADIÇAS - FORNECIMENTO E INSTALAÇÃO. AF_12/2019	UN	12,00							CONFORME ESPECIFICADO EM PROJETO	12,00	12,00	
5.3.3.2	FECHADURA DE EMBUTIR COM CILINDRO, EXTERNA, COMPLETA, ACABAMENTO PADRÃO MÉDIO, INCLUSO EXECUÇÃO DE FURO - FORNECIMENTO E INSTALAÇÃO. AF_12/2019	UN	12,00							CONFORME ESPECIFICADO EM PROJETO	12,00	12,00	

ITEM	DESCRIÇÃO	UND	REP.	COEFICIENTE		DIMENSÕES			ÁREA	DESC.	DESCRIÇÃO	CÁLCULO PARCIAL	QUANT. TOTAL
				COE <sub>1</sub>	COE <sub>2</sub>	COMP.	LARG.	ALT.					
5.3.3.3	JANELA DE COMPENSADO 10MM REF SBC: 110502	UND	12,00								CONFORME PROJETO	12,00	12,00
5.3.3.4	VISTAS DE ESQUADRIAS EM MADEIRA REF SINAPI: 84030 AF_11/2015	M									ESPECIFICADO EM		
5.3.3.5	TAMPO DE BALCÃO EM TABUA APARELHADA 30X2,50cm	M											
<b>5.3.4</b>	<b>PINTURA</b>												
5.3.4.1	PINTURA TINTA DE ACABAMENTO (PIGMENTADA) ESMALTE SINTÉTICO FOSCO EM MADEIRA, 2 DEMÃOS. AF_01/2021	m²	830,75								PAREDES INTERNAS E EXTERNAS 308,88*2=617,76M2  PORTA (0,8*2,1*2)*12=40,32M2  JANELA 15,36*2=30,72M2  VISTAS (0,05*529,80)+(0,015*529,80)=34,43M2  TABUA PEITORIL (19,2*0,30*2)+(19,2*2,5*2)=107,52M2	830,75	830,75
5.4	CASA 3 - 12 UNIDADES												
<b>5.4.1</b>	<b>VEDAÇÃO/PISO</b>												
5.4.1.1	PISO EM CHAPA DE MADEIRA COMPENSADA E= 15MM REF SINAPI: 98460	m²	12,00			3,00	2,00					72,00	72,00
5.4.1.2	PAREDE DE MADEIRA COMPENSADA PARA CONSTRUÇÃO TEMPORÁRIA EM CHAPA SIMPLES, EXTERNA, SEM VÃO. AF_03/2024	m²	12,00					22,24			PAREDES LATERAIS, FRONTAL ,FUNDO E OITÃO 13,92+3,36+2,96+2	266,88	266,88
<b>5.4.2</b>	<b>COBERTURA</b>												
5.4.2.1	TRAMA DE MADEIRA COMPOSTA POR TERÇAS PARA TELHADOS DE ATÉ 2 ÁGUAS PARA TELHADO EM TÁBUAS DE MADEIRA EXCLUSO IÇAMENTO REF SINAPI: 92543 AF_07/2019	m²											
5.4.2.2	TESOURA DE MADEIRA SERRADA, MAÇARANDUBA OU EQUIVALENTE DA REGIÃO, NÃO APARELHADA, VÃO DE 2 M COM SEÇÃO RETANGULAR 6 X 12 CM. AF_03/2024 REF SINAPI:105082	M											
5.4.2.3	TELHAMENTO TELHA PVC COLONIAL - REF. SINAPI 98443	m²	12,00			3,50	2,00				CONFORME PROJETO	84,00	84,00
<b>5.4.3</b>	<b>ESQUADRIAS</b>												
5.4.3.1	PORTA DE MADEIRA PARA PINTURA, SEMI-OCA (LEVE OU MÉDIA), 80X210CM, ESPESSURA DE 3,5CM, INCLUSO DOBRADIÇAS - FORNECIMENTO E INSTALAÇÃO. AF_12/2019	UN	12,00								CONFORME PROJETO	12,00	12,00
5.4.3.2	FECHADURA DE EMBUTIR COM CILINDRO, EXTERNA, COMPLETA, ACABAMENTO PADRÃO MÉDIO, INCLUSO EXECUÇÃO DE FURO - FORNECIMENTO E INSTALAÇÃO. AF_12/2019	UN	12,00								CONFORME PROJETO	12,00	12,00
5.4.3.3	JANELA DE COMPENSADO 10MM REF SBC: 110502	UND	12,00								CONFORME PROJETO	12,00	12,00
5.4.3.4	VISTAS DE ESQUADRIAS EM MADEIRA REF SINAPI: 84030 AF_11/2015	M											
5.4.3.5	TAMPO DE BALCÃO EM TABUA APARELHADA 30X2,50cm	M											
<b>5.4.4</b>	<b>PINTURA</b>												
5.4.4.1	PINTURA TINTA DE ACABAMENTO (PIGMENTADA) ESMALTE SINTÉTICO FOSCO EM MADEIRA, 2 DEMÃOS. AF_01/2021	m²	611,52								PAREDES INTERNAS E EXTERNAS 533,76M2 PORTAS 40,32M2 JANELAS 30,72M2 VISTAS E TABUA PEITORIL 6,72M2	611,52	611,52
5.4.5	CASA CHALE INSTAGRAMAVEL												
<b>5.4.5.1</b>	<b>VEDAÇÃO/PISO</b>												
5.4.5.1.1	PISO DE MADEIRA, SOBRE VIGOTAS DE MADEIRA SEÇÃO 7,5 X 15 CM. AF_03/2024	m²											
5.4.5.1.2	PAREDE DE MADEIRA COMPENSADA PARA CONSTRUÇÃO TEMPORÁRIA EM CHAPA DUPLA, EXTERNA, COM ÁREA LÍQUIDA MAIOR OU IGUAL A QUE 6 M², COM VÃO. AF_03/2024	m²	1,00					18,43			CONFORME PROJETO	18,43	18,43
5.4.5.1.3	RAMPA DE ACESSO EM MADEIRA REF SINAPI: 98460 AF_03/2024	m²											
<b>5.4.6</b>	<b>COBERTURA</b>												
5.4.6.1	TESOURA DE MADEIRA SERRADA, MAÇARANDUBA OU EQUIVALENTE DA REGIÃO, NÃO APARELHADA, VÃO DE 2 M COM SEÇÃO RETANGULAR 6 X 12 CM. AF_03/2024 REF SINAPI:105082	M											

ITEM	DESCRIÇÃO	UND	REP.	COEFICIENTE		DIMENSÕES			ÁREA	DESC.	DESCRIÇÃO	CÁLCULO PARCIAL	QUANT. TOTAL
				COE <sub>1</sub>	COE <sub>2</sub>	COMP.	LARG.	ALT.					
5.4.6.2	TRAMA DE MADEIRA COMPOSTA POR TERÇAS PARA TELHADOS DE ATÉ 2 ÁGUAS PARA TELHADO EM TÁBUAS DE MADEIRA EXCLUSO IÇAMENTO REF SINAPI: 92543 AF_07/2019	m²											
5.4.6.3	TELHAMENTO TELHA PVC COLONIAL - REF. SINAPI 98443	m²	1,00			4,30	4,00			PROJEÇÃO DA COBERTURA	17,20	17,20	
5.4.6.4	FORRO EM MADEIRA PINUS, PARA AMBIENTES RESIDENCIAIS, INCLUSIVE ESTRUTURA UNIDIRECIONAL DE FIXAÇÃO. AF_08/2023	m²	15,96							CONFORME PROJETO	15,96	15,96	
5.4.6.5	VISTAS DE ESQUADRIAS EM MADEIRA REF SINAPI: 84030 AF_11/2015	M											
<b>5.4.7</b>	<b>PINTURA</b>												
5.4.7.1	PINTURA TINTA DE ACABAMENTO (PIGMENTADA) ESMALTE SINTÉTICO FOSCO EM MADEIRA, 2 DEMÃOS. AF_01/2021	m²											
5.4.7.2	PINTURA VERNIZ (INCOLOR) ALQUÍDICO EM MADEIRA, USO INTERNO, 2 DEMÃOS. AF_01/2021	m²											
<b>5.4.8</b>	<b>DECORAÇÃO</b>												
5.4.8.1	GUIRLANDA DE H= 2,00M E D=40CM EM ESTRUTURA FERRO COM AÇO CA-25 8MM E 6,3MM , ILUMINADA COM CORDAO DE LED- FORNECIMENTO E INSTALAÇÃO	UND	1,00							CONFORME PROJETO	1,00	1,00	
5.4.8.2	BANCO DE MADEIRA VERNIZ 7 REGUAS/SUPORTES FERRO FUN REF SBC: 200019	UND	1,00							CONFORME PROJETO	1,00	1,00	
5.4.8.3	BOLAS DE NATAL 1MT COM MANGUEIRA LED, EXCLUSIVE ESTRUTURA EM FERRO	UND											
5.4.8.4	GRAMA SINTETICA DECORATIVA - FORNECIMENTO E INSTALAÇÃO - (REF. 103781 SINAPI 02/2025)	m²	4,00	2,00						CONFORME PROJETO	8,00	8,00	
5.4.8.5	INSTALAÇÃO DE ELEMENTO CENICO FORMATO BENGALA EM FIBRA DE VIDRO - DE 1M A 2M APROXIMADAMENTE	UND	2,00							CONFORME PROJETO	2,00	2,00	
5.4.8.6	INSTALAÇÃO DE ELEMENTO CENICO FORMATO BENGALA EM PVC - DE 1M	UND	2,00							CONFORME PROJETO	2,00	2,00	
5.4.8.7	LOCAÇÃO E INSTALAÇÃO DE ELEMENTO CENICO FORMATO CAIXA DE PRESENTE COM LAÇO EM FIBRA DE VIDRO MEDIDO 1X0,80 APROXIMADAMENTE	UND	2,00							CONFORME PROJETO	2,00	2,00	
<b>5.5</b>	<b>DECORAÇÃO EXTERNA</b>												
5.5.1	FESTAO ARAMADO, D=30CM	UND	60,00							QUANTITATIVO EM METROS DE FESTÃO PARA TESTEIRA DO TELHADO FRENTE (SENDO 16 UNIDADES PARA CASAS 1, 24 PARA CASAS 2, 20 PARA CASA 3)	60,00	60,00	
5.5.2	CORDAO DE LED 10M FIXO - FORNECIMENTO E INSTALAÇÃO	UND	50,00							CONSIDERANDO 2 UNIDADES POR CASA E 4 UNIDADES PARA CASA INSTAGRAMAVEL	50,00	50,00	
5.5.3	ESTRELA "P" COM MANGUEIRA LUMINOSA LED, EXCLUSIVE ESTRUTURA EM FERRO	UND											
5.5.4	RECUPERAÇÃO E INSTALAÇÃO DE POSTE EXISTENTE EM PVC COM GLOBO PLASTICO 15X30CM - INSTALAÇÃO	UND	13,00							CONFORME ESPECIFICADO EM PROJETO	13,00	13,00	
5.5.5	BOLA DE NATAL ORNAMENTADA 3MT COM MANGUEIRA LED, EXCLUSIVE ESTRUTURA EM FERRO	UND											
5.5.6	LOCAÇÃO DE ESTRUTURA EM METALON, DE ARVORE DE NATAL PENTAGONO H=3M, COM MONTAGEM E DESMONTAGEM	UND	6,00							CONFORME ESPECIFICADO EM PROJETO	6,00	6,00	
5.5.7	MANGUEIRA LUMINOSA LED 13MM 127V FORNECIMENTO E INSTALAÇÃO	M	6,00	5,00		16,00				16M PARA CADA LADO DA ARVORE - 6 ÁRVORES	480,00	480,00	
5.5.8	LOCAÇÃO DE ESTRUTURA EM VERGALHÃO, DE ARVORE DE NATAL PENTAGONO H=3M, COM MONTAGEM E DESMONTAGEM	UND	20,00							CONFORME ESPECIFICADO EM PROJETO	20,00	20,00	
5.5.9	LOCAÇÃO E INSTALAÇÃO DE ELEMENTO CENICO BONECO PAPAÍ NOEL GIGANTE EM FIBRA DE VIDRO ALTURA 3M APROXIMADAMENTE	UND	1,00							CONFORME ESPECIFICADO EM PROJETO	1,00	1,00	
5.5.10	LOCAÇÃO E INSTALAÇÃO DE ELEMENTO CENICO FORMATO CAIXA DE PRESENTE COM LAÇO EM FIBRA DE VIDRO MEDIDO 1X0,80 APROXIMADAMENTE	UND	2,00							CONFORME ESPECIFICADO EM PROJETO	2,00	2,00	
5.5.11	INSTALAÇÃO DE ELEMENTO CENICO FORMATO BENGALA EM FIBRA DE VIDRO - DE 1M A 2M APROXIMADAMENTE	UND	1,00							CONFORME ESPECIFICADO EM PROJETO	1,00	1,00	
5.5.12	INSTALAÇÃO DE ELEMENTO CENICO FORMATO BENGALA EM PVC - DE 1M	UND								CONFORME ESPECIFICADO EM PROJETO			
5.5.13	CABO DE FORÇA PARA MANGUEIRA DE LED	UND	6,00							UMA PARA CADA ÁRVORE	6,00	6,00	
5.5.14	PLACA DE GRAMA ARTIFICIAL 40X60CM	UND	450,00							4,5 PARA CADA FACE - 20 ÁRVORES (4,5*5*20)	450,00	450,00	
5.5.15	CORDAO DE LED 10M FIXO - FORNECIMENTO E INSTALAÇÃO	UND	20,00	3,00						CONSIDERANDO 3 UNIDADES POR ARVORE	60,00	60,00	
5.5.16	ESTRELA "PP" COM MANGUEIRA LUMINOSA LED, EXCLUSIVE ESTRUTURA EM FERRO	UND											
5.5.17	BANCO DE MADEIRA VERNIZ 7 REGUAS/SUPORTES FERRO FUN REF SBC: 200019	UND	8,00							CONFORME PROJETO	8,00	8,00	

ITEM	DESCRIÇÃO	UND	REP.	COEFICIENTE		DIMENSÕES			ÁREA	DESC.	DESCRIÇÃO	CÁLCULO PARCIAL	QUANT. TOTAL
				COE <sub>1</sub>	COE <sub>2</sub>	COMP.	LARG.	ALT.					
5.5.18	GUINDAUTO HIDRÁULICO, CAPACIDADE MÁXIMA DE CARGA 6200 KG, MOMENTO MÁXIMO DE CARGA 11,7 TM, ALCANCE MÁXIMO HORIZONTAL 9,70 M, INCLUSIVE CAMINHÃO TOCO PBT 16.000 KG, POTÊNCIA DE 189 CV - CHP DIURNO. AF_06/2014	CHP											
5.5.19	LOCAÇÃO DE ANDAIME METALICO TUBULAR DE ENCAIXE, TIPO DE TORRE, CADA PAINEL COM LARGURA DE 1 ATE 1,5 M E ALTURA DE *1.00* M, INCLUINDO DIAGONAL, BARRAS DE LIGACAO, SAPATAS OU RODIZIOS E DEMAIS ITENS NECESSARIOS A MONTAGEM (NAO INCLUI INSTALACAO)	M/MES											
5.5.20	MONTAGEM E DESMONTAGEM DE ANDAIME TUBULAR TIPO "TORRE" (EXCLUSIVE ANDAIME E LIMPEZA). AF_03/2024	M											
<b>5.6</b>	<b>OBELISCO</b>												
5.6.1	PISO DE MADEIRA, SOBRE VIGOTAS DE MADEIRA SEÇÃO 7,5 X 15 CM. AF_03/2024	m²											
5.6.2	GRAMA SINTETICA DECORATIVA - FORNECIMENTO E INSTALAÇÃO - (REF. 103781 SINAPI 02/2025)	m²											
5.6.3	BANCO DE MADEIRA VERNIZ 7 REGUAS/SUPORTES FERRO FUN REF SBC: 200019	UND	6,00							CONFORME PROJETO	6,00	6,00	
5.6.4	RECUPERAÇÃO E INSTALAÇÃO DE POSTE EXISTENTE EM PVC COM GLOBO PLASTICO 15X30CM - INSTALAÇÃO	UND	4,00							CONFORME PROJETO	4,00	4,00	
5.6.5	MANGUEIRA LUMINOSA LED 13MM 127V FORNECIMENTO E INSTALAÇÃO	M	1.100,00							ARVORES METÁLICAS E OBELISCO	1.100,00	1.100,00	
5.6.6	CABO DE FORÇA PARA MANGUEIRA DE LED	UND	4,98								4,98	4,98	
5.6.7	ESTRELA CRUZ 3D COM MANGUEIRA LED, EXCLUSIVE ESTRUTURA EM FERRO	UND	1,00							CONFORME PROJETO (PONTA DO OBELISCO)	1,00	1,00	
5.6.8	CAIXA DE PRESENTE INTERATIVA - OBELISCO	UND	1,00							CONFORME PROJETO	1,00	1,00	
5.6.9	LAMPADA STROBE LIGHT BRANCO - FORNECIMENTO E INSTALAÇÃO	UND											
5.6.10	CABO DE FORÇA PARA MANGUEIRA DE LED	UND											
5.6.11	CABO DE ACO AF 4,8MM 1/4" GAL.	M											
5.6.12	CABO DE ACO AF 6,4MM 1/4" GAL.	M											
5.6.13	ESTICADOR PARA CABO DE ACO LEVE- 1/4 SIVA	UN											
5.6.14	LUMINARIA/REFLETOR HOLOFOTE MICROLED SLIM 500W BRANCO FRIO REF SBC: 060003	UN											
5.6.15	ANEL OBLISCO EM ESTRUTURA DE FERRO - FORNECIMENTO E INSTALAÇÃO	UND	1,00							CONFORME PROJETO	1,00	1,00	
5.6.16	GUINDASTE HIDRÁULICO AUTOPROPELIDO, COM LANÇA TELESCÓPICA 28,80 M, CAPACIDADE MÁXIMA 30 T, POTÊNCIA 97 KW, TRAÇÃO 4 X 4 - CHP DIURNO. AF_11/2014	CHP											
5.6.17	GUINDAUTO HIDRÁULICO, CAPACIDADE MÁXIMA DE CARGA 6200 KG, MOMENTO MÁXIMO DE CARGA 11,7 TM, ALCANCE MÁXIMO HORIZONTAL 9,70 M, INCLUSIVE CAMINHÃO TOCO PBT 16.000 KG, POTÊNCIA DE 189 CV - CHP DIURNO. AF_06/2014	CHP	2,00	8,00						2 DIAS PARA MONTAGEM DE ADEREÇOS	16,00	16,00	
<b>5.7</b>	<b>PALMEIRAS E POSTE DE ILUMINAÇÃO</b>												
5.7.1	SUPORTE COM ARABESCOS "G" EM AÇO CA-50 8MM, ILUMINADO COM MANGUEIRA DE LED, PARA POSTES EXISTENTES - FORNECIMENTO E INSTALAÇÃO	UND	14,00							CONFORME PROJETO	14,00	14,00	
5.7.2	SINO NATALINO "G" EM ESTRUTURA DE FERRO - VERGALHÃO 8MM COM PINTURA D=70CM, ILUMINADO COM MANGUEIRA DE LED- FORNECIMENTO E INSTALAÇÃO	UND	14,00							CONFORME PROJETO	14,00	14,00	
5.7.3	LAMPADA STROBE LIGHT BRANCO - FORNECIMENTO E INSTALAÇÃO	UND	14,00							CONFORME PROJETO	14,00	14,00	
5.7.4	CASCATA DE LED 5M	UN											
5.7.5	GUINDAUTO HIDRÁULICO, CAPACIDADE MÁXIMA DE CARGA 6200 KG, MOMENTO MÁXIMO DE CARGA 11,7 TM, ALCANCE MÁXIMO HORIZONTAL 9,70 M, INCLUSIVE CAMINHÃO TOCO PBT 16.000 KG, POTÊNCIA DE 189 CV - CHP DIURNO. AF_06/2014	CHP	16,00							2 DIAS PARA INSTALAÇÃO DE ADEREÇOS EM 14 POSTES EXISTENTES	16,00	16,00	
<b>5.8</b>	<b>FORTE LUMINOSA</b>												
5.8.1	MANGUEIRA LUMINOSA LED 13MM 127V FORNECIMENTO E INSTALAÇÃO	M											
5.8.2	CABO DE FORÇA PARA MANGUEIRA DE LED	UND											
<b>6</b>	<b>PRAÇA DOS SERINGUEIROS</b>											0,00	
6.1	MANGUEIRA LUMINOSA LED 13MM 127V FORNECIMENTO E INSTALAÇÃO	M	722,50							PARA DECORAR 17 ARVORES NATURAIS	722,50	722,50	
6.2	ARAME ZINCADO BMW-14 2,11MM	KG	19,02							CONFORME QUANTIDADE DE MANGUEIRA	19,02	19,02	
6.3	CABO DE FORÇA PARA MANGUEIRA DE LED	UND	17,00							UM CABO DE FORÇA PARA CADA ARVORE	17,00	17,00	
6.4	LAMPADA STROBE LIGHT BRANCO - FORNECIMENTO E INSTALAÇÃO	UND	265,00							PARA DECORAÇÃO DE ARVORES NATURAIS	265,00	265,00	

ITEM	DESCRIÇÃO	UND	REP.	COEFICIENTE		DIMENSÕES			ÁREA	DESC.	DESCRIÇÃO	CÁLCULO PARCIAL	QUANT. TOTAL
				COE <sub>1</sub>	COE <sub>2</sub>	COMP.	LARG.	ALT.					
6.5	BOLA NATALINA D=80CM, COM MANGUEIRA DE LED 13MM EM ESTRUTURA DE FERRO ACO CA- 25 6,3MM ,COM PINTURA - FORNECIMENTO E INSTALAÇÃO	UND	29,00								PARA DECORAÇÃO E DISTRIBUIÇÃO NAS PRINCIPAIS DE ARVORES DA PRAÇA	29,00	29,00
6.6	SINO NATALINO "G" EM ESTRUTURA DE FERRO - VERGALHÃO 8MM COM PINTURA D=70CM , ILUMINADO COM MANGUEIRA DE LED- FORNECIMENTO E INSTALAÇÃO	UND	41,00								PARA DECORAÇÃO E DISTRIBUIÇÃO NAS PRINCIPAIS DE ARVORES DA PRAÇA	41,00	41,00
6.7	NUMERO 2(DOIS ) ILUMINADO COM MANGUEIRA E CORDAO DE LED EM ESTRUTURA DE FERRO - ACO CA-25 8MM COM PINTURA - FORNECIMENTO E INSTALAÇÃO	UND	2,00								CONFORME PROJETO	2,00	2,00
6.8	NUMERO 0(ZERO) BOLA NATALINA ILUMINADA COM MANGUEIRA E CORDAO DE LED EM ESTRUTURA DE FERRO - ACO CA-25 8MM COM PINTURA - FORNECIMENTO E INSTALAÇÃO	UND	1,00								CONFORME PROJETO	1,00	1,00
6.9	NUMERO 6(SEIS) ILUMINADO COM MANGUEIRA E CORDAO DE LED EM ESTRUTURA DE FERRO - ACO CA-25 8MM COM PINTURA - FORNECIMENTO E INSTALAÇÃO	UND	1,00								CONFORME PROJETO	1,00	1,00
6.10	SUPORTE COM ARABESCOS "G" EM AÇO CA-50 8MM, ILUMINADO COM MANGUEIRA DE LED , PARA POSTES EXISTENTES - FORNECIMENTO E INSTALAÇÃO	UND	6,00								CONFORME PROJETO PARA POSTE DE ILUMINAÇÃO EXITENTE	6,00	6,00
6.11	ESTRELA CRUZ 3D COM MANGUEIRA LED, EXCLUSIVE ESTRUTURA EM FERRO	UND	5,00								PARA DECORAÇÃO E DISTRIBUIÇÃO NAS PRINCIPAIS DE ARVORES DA PRAÇA	5,00	5,00
6.12	PLACA DE GRAMA ARTIFICIAL 40X60CM	UND	158,00								CONSIDERANDO QUE CADA FACE DA ARVORE PENTAGNO UTILIZA 4 ,5 PLACA DE GRAMA	158,00	158,00
6.13	CORDAO DE LED 10M FIXO - FORNECIMENTO E INSTALAÇÃO	UND	16,00								CONFORME PROJETO	16,00	16,00
6.14	ESTRELA "PP" COM MANGUEIRA LUMINOSA LED, EXCLUSIVE ESTRUTURA EM FERRO	UND									CONFORME PROJETO PARA O TOPO DAS ARVORES		
6.15	BOLAS DE NATAL 1MT COM MANGUEIRA LED, EXCLUSIVE ESTRUTURA EM FERRO	UND	6,00								PARA COMPOR COM A ARVORE	6,00	6,00
6.16	BOLAS DE NATAL 2MT COM MANGUEIRA LED, EXCLUSIVE ESTRUTURA EM FERRO	UND	2,00								DECORAÇÃO DE CANTEIRO DA PRAÇA	2,00	2,00
6.17	ESTRELA "P" COM MANGUEIRA LUMINOSA LED, EXCLUSIVE ESTRUTURA EM FERRO	UND	228,00								PARA DECORAÇÃO DAS ARVORES NATURAIS	228,00	228,00
6.18	GUINDAUTO HIDRÁULICO, CAPACIDADE MÁXIMA DE CARGA 6500 KG, MOMENTO MÁXIMO DE CARGA 5,8 TM, ALCANCE MÁXIMO HORIZONTAL 7,60 M, INCLUSIVE CAMINHÃO TOCO PBT 9.700 KG, POTÊNCIA DE 160 CV - CHP DIURNO. AF_08/2015	CHP	24,00								PARA DECORAÇÃO E DISTRIBUIÇÃO NAS ARVORES DA PRAÇA	24,00	24,00
6.19	ESTRELA DUPLA ,UNIÃO DA ESTRELA"GG" COM "G" EXISTENTES , ILUMINADAS DE CORDÃO E MANGUEIRA DE LED - FORNECIMENTO E INSTALAÇÃO	UND											
6.20	LOCAÇÃO DE ESTRUTURA EM VERGALHÃO, DE ARVORE DE NATAL PENTAGONO H=3M, COM MONTAGEM E DESMONTAGEM	UND	7,00								PARA DECORAÇÃO E DISTRIBUIÇÃO NAS ARVORES DA PRAÇA	7,00	7,00
<b>7</b>	<b>PRAÇA POVOS DA FLORESTA</b>										<b>4 DIAS PARA INSTALAÇÃO DE ELEMENTOS DECORATIVOS</b>		0,00
7.1	MANGUEIRA LUMINOSA LED 13MM 127V FORNECIMENTO E INSTALAÇÃO	M											
7.2	ARAME ZINCADO BMW-14 2,11MM	KG											
7.3	CABO DE FORÇA PARA MANGUEIRA DE LED	UND											
7.4	LAMPADA STROBE LIGHT BRANCO - FORNECIMENTO E INSTALAÇÃO	UND											
7.5	BOLA NATALINA D=80CM, COM MANGUEIRA DE LED 13MM EM ESTRUTURA DE FERRO ACO CA- 25 6,3MM ,COM PINTURA - FORNECIMENTO E INSTALAÇÃO	UND											
7.6	SINO NATALINO "G" EM ESTRUTURA DE FERRO - VERGALHÃO 8MM COM PINTURA D=70CM , ILUMINADO COM MANGUEIRA DE LED- FORNECIMENTO E INSTALAÇÃO	UND											
7.7	PRESEPIO - ADEQUAÇÃO DE ARCOS DA BOLA INSTAGRAMAVEL EXISTENTES	UND											
7.8	ANJO COM ILUMINAÇÃO MANGUEIRA LED H=3MT, EXCLUSIVE ESTRUTURA EM FERRO	UND											
7.9	ANJOS DA SAGRADA FAMÍLIA COM ILUMINAÇÃO MANGUEIRA LED H=8,30MT, EXCLUSIVE ESTRUTURA EM FERRO	UND											
7.10	REIS MAGOS COM ILUMINAÇÃO MANGUEIRA LED, EXCLUSIVE ESTRUTURA EM FERRO	UND											
7.11	BOLA DE NATAL EM ARCO "P" COM MANGUEIRA LED E CORDÃO LED EXCLUSIVE ESTRUTURA EM FERRO	UND											
7.12	ESTRELA CRUZ 3D COM MANGUEIRA LED, EXCLUSIVE ESTRUTURA EM FERRO	UND											
7.13	LOCAÇÃO DE ESTRUTURA EM VERGALHAO, DE ARVORE DE NATAL HEXAGONO H=3M, COM MONTAGEM E DESMONTAGEM	UND											

ITEM	DESCRIÇÃO	UND	REP.	COEFICIENTE		DIMENSÕES			ÁREA	DESC.	DESCRIÇÃO	CÁLCULO PARCIAL	QUANT. TOTAL
				COE <sub>1</sub>	COE <sub>2</sub>	COMP.	LARG.	ALT.					
7.14	PLACA DE GRAMA ARTIFICIAL 40X60CM	UND											
7.15	CORDAO DE LED 10M FIXO - FORNECIMENTO E INSTALAÇÃO	UND											
7.16	ESTRELA "PP" COM MANGUEIRA LUMINOSA LED, EXCLUSIVE ESTRUTURA EM FERRO	UND											
7.17	BOLAS DE NATAL 1MT COM MANGUEIRA LED, EXCLUSIVE ESTRUTURA EM FERRO	UND											
7.18	BOLAS DE NATAL 2MT COM MANGUEIRA LED, EXCLUSIVE ESTRUTURA EM FERRO	UND											
7.19	ESTRELA DUPLA ,UNIÃO DA ESTRELA"GG" COM "G" EXISTENTES , ILUMINADAS DE CORDÃO E MANGUEIRA DE LED - FORNECIMENTO E INSTALAÇÃO	UND											
7.20	ESTRELA "P" COM MANGUEIRA LUMINOSA LED, EXCLUSIVE ESTRUTURA EM FERRO	UND											
7.21	GUINDAUTO HIDRÁULICO, CAPACIDADE MÁXIMA DE CARGA 6500 KG, MOMENTO MÁXIMO DE CARGA 5,8 TM, ALCANCE MÁXIMO HORIZONTAL 7,60 M, INCLUSIVE CAMINHÃO TOCO PBT 9.700 KG, POTÊNCIA DE 160 CV - CHP DIURNO. AF_08/2015	CHP											
<b>8</b>	<b>ARVORE MASTRO DA GAMILEIRA PINTURA</b>												0,00
8.1	MANGUEIRA LUMINOSA LED 13MM 127V FORNECIMENTO E INSTALAÇÃO	M	2.800,00							CONFORME PROJETO CORPO DA ÁRVORE	2.800,00	2.800,00	
8.2	ARAME ZINCADO BMW-14 2,11MM	KG	73,68							CONSIDERANDO QUE 1K DE ARAME TEM CERCA DE 38M, E APLICANDO O AREDONDAMENTO	73,68	73,68	
8.3	LAMPADA STROBE LIGHT BRANCO - FORNECIMENTO E INSTALAÇÃO	UND	56,00							28 TOPO DA ARVORE E 28 BASE DA ARVORE	56,00	56,00	
8.4	ESTRUTURA DE FERRO , BASE DA ARVORE MASTRO, PARA FIXAÇÃO DAS ESTRELAS E ARABESCOS - FORNECIMENTO E INSTALAÇÃO	UND	7,00							ARABESCOS COM ESTRELAS	7,00	7,00	
8.5	ESTRELAS CRUZ 2D COM MANGUEIRA LED, EXCLUSIVE ESTRUTURA EM FERRO	UND											
8.6	CONJUNTO DE 4 ARABESCOS EM AÇO CA-50 8MM PARA ESTRELA CRUZ 2D - FORNECIMENTO E INSTALAÇÃO- ARVORE MASTRO	UND											
8.7	GUINDASTE HIDRÁULICO AUTOPROPELIDO, COM LANÇA TELESCÓPICA 40 M, CAPACIDADE MÁXIMA 60 T, POTÊNCIA 260 KW - CHP DIURNO. AF_03/2016	CHP	12,00							1,5 DIAS PARA MONTAGEM.	12,00	12,00	
8.8	CABO DE FORÇA PARA MANGUEIRA DE LED	UND	110,00							CABO DE FORÇA PARA MANGUEIRAS.	110,00	110,00	
<b>9</b>	<b>PONTES</b>												0,00
9.1	PONTE METÁLICA												
9.1.1	SUPORTE COM ARABESCOS "G" EM AÇO CA-50 8MM, ILUMINADO COM MANGUEIRA DE LED , PARA POSTES EXISTENTES - FORNECIMENTO E INSTALAÇÃO	UND											
9.1.2	SINO NATALINO "G" EM ESTRUTURA DE FERRO - VERGALHÃO 8MM COM PINTURA D=70CM , ILUMINADO COM MANGUEIRA DE LED- FORNECIMENTO E INSTALAÇÃO	UND											
9.1.3	LAMPADA STROBE LIGHT BRANCO - FORNECIMENTO E INSTALAÇÃO	UND											
9.1.4	GUINDAUTO HIDRÁULICO, CAPACIDADE MÁXIMA DE CARGA 6200 KG, MOMENTO MÁXIMO DE CARGA 11,7 TM, ALCANCE MÁXIMO HORIZONTAL 9,70 M, INCLUSIVE CAMINHÃO TOCO PBT 16.000 KG, POTÊNCIA DE 189 CV - CHP DIURNO. AF_06/2014	CHP											
9.2	PONTE DE CONCRETO												
9.2.1	SUPORTE COM ARABESCOS "P" EM AÇO CA-50 8MM, ILUMINADO COM MANGUEIRA DE LED , PARA POSTES EXISTENTES - FORNECIMENTO E INSTALAÇÃO	UND											
9.2.2	SINO NATALINO "P" EM ESTRUTURA DE FERRO - VERGALHÃO 8MM COM PINTURA D=50CM , ILUMINADO COM MANGUEIRA DE LED- FORNECIMENTO E INSTALAÇÃO	UND											
9.2.3	LAMPADA STROBE LIGHT BRANCO - FORNECIMENTO E INSTALAÇÃO	UND											
9.3	QUARTA PONTE												
9.3.1	SUPORTE COM ARABESCOS "G" EM AÇO CA-50 8MM, ILUMINADO COM MANGUEIRA DE LED , PARA POSTES EXISTENTES - FORNECIMENTO E INSTALAÇÃO	UND											
9.3.2	ESTRELAS CRUZ 2D COM MANGUEIRA LED, EXCLUSIVE ESTRUTURA EM FERRO	UND											
9.3.3	GUINDAUTO HIDRÁULICO, CAPACIDADE MÁXIMA DE CARGA 6200 KG, MOMENTO MÁXIMO DE CARGA 11,7 TM, ALCANCE MÁXIMO HORIZONTAL 9,70 M, INCLUSIVE CAMINHÃO TOCO PBT 16.000 KG, POTÊNCIA DE 189 CV - CHP DIURNO. AF_06/2014	CHP											
<b>10</b>	<b>LAGO DO AMOR</b>												0,00

ITEM	DESCRIÇÃO	UND	REP.	COEFICIENTE		DIMENSÕES			ÁREA	DESC.	DESCRIÇÃO	CÁLCULO PARCIAL	QUANT. TOTAL
				COE <sub>1</sub>	COE <sub>2</sub>	COMP.	LARG.	ALT.					
10.1	INSTALAÇÃO DE ESTRUTURA METÁLICA EM PERFIL "U" SIMPLES, EM CHAPA DOBRADA DE AÇO LAMINADO PARA BASE DA ÁRVORE	KG											
10.2	PERFIL "U" SIMPLES, EM CHAPA DOBRADA DE AÇO LAMINADO, E = 2,65 MM, H = 75 MM, L = 40 MM (3,04 KG/M)	KG											
10.3	ASSOALHO DE COMPENSADO NAVAL 15 MM - REF. SINAPI 101746	m²											
10.4	PINTURA COM TINTA ALQUÍDICA DE FUNDO (TIPO ZARCÃO) APLICADA A ROLO OU PINCEL SOBRE PERFIL METÁLICO EXECUTADO EM FÁBRICA (POR DEMÃO). AF_01/2020	m²											
10.5	MANGUEIRA LUMINOSA LED 13MM 127V FORNECIMENTO E INSTALAÇÃO	M											
10.6	ARAME ZINCADO BMW-14 2,11MM	KG											
10.7	LAMPADA STROBE LIGHT BRANCO - FORNECIMENTO E INSTALAÇÃO	UND											
10.8	ESTRUTURA DE FERRO , BASE DA ARVORE MASTRO, PARA FIXAÇÃO DAS ESTRELAS E ARABESCOS - FORNECIMENTO E INSTALAÇÃO	UND											
10.9	ESTRELA CRUZ 3D COM MANGUEIRA LED, EXCLUSIVE ESTRUTURA EM FERRO	UND											
10.10	CIRCUNFERÊNCIA DE AÇO CA-50 10MM D=7M - FORNECIMENTO E INSTALAÇÃO- LAGO DO AMOR	UND											
10.11	ESTRELA DUPLA, UNIÃO DA ESTRELA"GG" COM "G" EXISTENTES , ILUMINADAS DE CORDÃO E MANGUEIRA DE LED - FORNECIMENTO E INSTALAÇÃO	UND											
10.12	ARABESCOS EM AÇO CA-25 8MM PARA , LAGO DO AMOR - FORNECIMENTO E INSTALAÇÃO	UND											
10.13	CABO DE FORÇA PARA MANGUEIRA DE LED	UND											
10.14	CORDA DE POLIAMIDA 12 MM PARA AMARRAR A Balsa	M											
10.15	GUINDAUTO HIDRÁULICO, CAPACIDADE MÁXIMA DE CARGA 6500 KG, MOMENTO MÁXIMO DE CARGA 5,8 TM, ALCANCE MÁXIMO HORIZONTAL 7,60 M, INCLUSIVE CAMINHÃO TOCO PBT 9.700 KG, POTÊNCIA DE 160 CV - CHP DIURNO. AF_08/2015	CHP	8,00							1 DIA PARA TRANSPORTE DA Balsa	8,00	8,00	
10.16	CABO DE AÇO AF 4,8MM 1/4" GAL.	M											
<b>11</b>	<b>ROTATÓRIAS E PRAÇAS</b>											0,00	
<b>11.1</b>	<b>ROTATÓRIA SHOPPING</b>												
11.1.1	ESTRELA "P" COM MANGUEIRA LUMINOSA LED, EXCLUSIVE ESTRUTURA EM FERRO	UND	54,00							PARA ORNAMENTAÇÃO DE ARVORES NATURAIS	54,00	54,00	
11.1.2	BOLAS DE NATAL 2MT COM MANGUEIRA LED, EXCLUSIVE ESTRUTURA EM FERRO	UND	3,00							CONFORME PROJETO	3,00	3,00	
11.1.3	BOLAS DE NATAL 1MT COM MANGUEIRA LED, EXCLUSIVE ESTRUTURA EM FERRO	UND	6,00							CONFORME PROJETO	6,00	6,00	
11.1.4	GUINDAUTO HIDRÁULICO, CAPACIDADE MÁXIMA DE CARGA 6200 KG, MOMENTO MÁXIMO DE CARGA 11,7 TM, ALCANCE MÁXIMO HORIZONTAL 9,70 M, INCLUSIVE CAMINHÃO TOCO PBT 16.000 KG, POTÊNCIA DE 189 CV - CHP DIURNO. AF_06/2014	CHP											
<b>11.2</b>	<b>ROTATÓRIA AEROPORTO</b>												
11.2.1	ESTRELA "P" COM MANGUEIRA LUMINOSA LED, EXCLUSIVE ESTRUTURA EM FERRO	UND	25,00							PARA ORNAMENTAÇÃO DE ARVORES NATURAIS	25,00	25,00	
11.2.2	BOLAS DE NATAL 2MT COM MANGUEIRA LED, EXCLUSIVE ESTRUTURA EM FERRO	UND	1,00							CONFORME PROJETO	1,00	1,00	
11.2.3	BOLAS DE NATAL 1MT COM MANGUEIRA LED, EXCLUSIVE ESTRUTURA EM FERRO	UND	3,00							CONFORME PROJETO	3,00	3,00	
11.2.4	GUINDAUTO HIDRÁULICO, CAPACIDADE MÁXIMA DE CARGA 6200 KG, MOMENTO MÁXIMO DE CARGA 11,7 TM, ALCANCE MÁXIMO HORIZONTAL 9,70 M, INCLUSIVE CAMINHÃO TOCO PBT 16.000 KG, POTÊNCIA DE 189 CV - CHP DIURNO. AF_06/2014	CHP	4,00							4 HORAS PARA MONTAGEM	4,00	4,00	
<b>11.3</b>	<b>ROTATÓRIA UNINORTE</b>												
11.3.1	ESTRELA "P" COM MANGUEIRA LUMINOSA LED, EXCLUSIVE ESTRUTURA EM FERRO	UND	29,00							PARA ORNAMENTAÇÃO DE ARVORES NATURAIS	29,00	29,00	
11.3.2	BOLAS DE NATAL 2MT COM MANGUEIRA LED, EXCLUSIVE ESTRUTURA EM FERRO	UND	2,00							CONFORME PROJETO	2,00	2,00	
11.3.3	BOLAS DE NATAL 1MT COM MANGUEIRA LED, EXCLUSIVE ESTRUTURA EM FERRO	UND	4,00							CONFORME PROJETO	4,00	4,00	
11.3.4	GUINDAUTO HIDRÁULICO, CAPACIDADE MÁXIMA DE CARGA 6200 KG, MOMENTO MÁXIMO DE CARGA 11,7 TM, ALCANCE MÁXIMO HORIZONTAL 9,70 M, INCLUSIVE CAMINHÃO TOCO PBT 16.000 KG, POTÊNCIA DE 189 CV - CHP DIURNO. AF_06/2014	CHP	4,00							4 HORAS PARA MONTAGEM	4,00	4,00	
<b>11.4</b>	<b>ROTATÓRIA UFAC</b>												
11.4.1	ESTRELA "P" COM MANGUEIRA LUMINOSA LED, EXCLUSIVE ESTRUTURA EM FERRO	UND	70,00							PARA ORNAMENTAÇÃO DE ARVORES NATURAIS	70,00	70,00	

ITEM	DESCRIÇÃO	UND	REP.	COEFICIENTE		DIMENSÕES			ÁREA	DESC.	DESCRIÇÃO	CÁLCULO PARCIAL	QUANT. TOTAL
				COE <sub>1</sub>	COE <sub>2</sub>	COMP.	LARG.	ALT.					
11.4.2	BOLAS DE NATAL 2MT COM MANGUEIRA LED, EXCLUSIVE ESTRUTURA EM FERRO	UND	2,00							CONFORME PROJETO	2,00	2,00	
11.4.3	BOLAS DE NATAL 1MT COM MANGUEIRA LED, EXCLUSIVE ESTRUTURA EM FERRO	UND	2,00							CONFORME PROJETO	2,00	2,00	
11.4.4	GUINDAUTO HIDRÁULICO, CAPACIDADE MÁXIMA DE CARGA 6200 KG, MOMENTO MÁXIMO DE CARGA 11,7 TM, ALCANCE MÁXIMO HORIZONTAL 9,70 M, INCLUSIVE CAMINHÃO TOCO PBT 16.000 KG, POTÊNCIA DE 189 CV - CHP DIURNO. AF_06/2014	CHP	8,00							8HORAS PARA MONTAGEM	8,00	8,00	
<b>11.5</b>	<b>ROTATÓRIA FAMETA</b>												
11.5.1	ESTRELA "P" COM MANGUEIRA LUMINOSA LED, EXCLUSIVE ESTRUTURA EM FERRO	UND	25,00							PARA ORNAMENTAÇÃO DE ARVORES NATURAIS	25,00	25,00	
11.5.2	BOLAS DE NATAL 2MT COM MANGUEIRA LED, EXCLUSIVE ESTRUTURA EM FERRO	UND	2,00							CONFORME PROJETO	2,00	2,00	
11.5.3	BOLAS DE NATAL 1MT COM MANGUEIRA LED, EXCLUSIVE ESTRUTURA EM FERRO	UND	2,00							CONFORME PROJETO	2,00	2,00	
11.5.4	GUINDAUTO HIDRÁULICO, CAPACIDADE MÁXIMA DE CARGA 6200 KG, MOMENTO MÁXIMO DE CARGA 11,7 TM, ALCANCE MÁXIMO HORIZONTAL 9,70 M, INCLUSIVE CAMINHÃO TOCO PBT 16.000 KG, POTÊNCIA DE 189 CV - CHP DIURNO. AF_06/2014	CHP	4,00							4 HORAS PARA MONTAGEM	4,00	4,00	
<b>11.6</b>	<b>ROTATÓRIA TEATRÃO</b>												
11.6.1	ESTRELA "P" COM MANGUEIRA LUMINOSA LED, EXCLUSIVE ESTRUTURA EM FERRO	UND	45,00							PARA ORNAMENTAÇÃO DE ARVORES NATURAIS	45,00	45,00	
11.6.2	BOLAS DE NATAL 2MT COM MANGUEIRA LED, EXCLUSIVE ESTRUTURA EM FERRO	UND	2,00							CONFORME PROJETO	2,00	2,00	
11.6.3	BOLAS DE NATAL 1MT COM MANGUEIRA LED, EXCLUSIVE ESTRUTURA EM FERRO	UND	2,00							CONFORME PROJETO	2,00	2,00	
11.6.4	GUINDAUTO HIDRÁULICO, CAPACIDADE MÁXIMA DE CARGA 6200 KG, MOMENTO MÁXIMO DE CARGA 11,7 TM, ALCANCE MÁXIMO HORIZONTAL 9,70 M, INCLUSIVE CAMINHÃO TOCO PBT 16.000 KG, POTÊNCIA DE 189 CV - CHP DIURNO. AF_06/2014	CHP	6,00							8 HORAS PARA MONTAGEM E DESMONTAGEM	6,00	6,00	
<b>11.7</b>	<b>ROTATÓRIA CALAFATE</b>												
11.7.1	ESCAVAÇÃO MANUAL DE VALA. AF_09/2024	m³	1,00			0,20	0,30	1,00		ESCAVAÇÃO PARA ÁRVORE	0,06	0,06	
11.7.2	PINTURA COM TINTA ALQUÍDICA DE FUNDO (TIPO ZARCÃO) APLICADA A ROLO OU PINCEL SOBRE PERFIL METÁLICO EXECUTADO EM FÁBRICA (POR DEMÃO). AF_01/2020	m²	3,77							TUBO DE 4" DE 12M	3,77	3,77	
11.7.3	CIRCUNFERÊNCIA DE ACO CA-50 10MM D=7M - FORNECIMENTO E INSTALAÇÃO-LAGO DO AMOR	UND											
11.7.4	MANGUEIRA LUMINOSA LED 13MM 127V FORNECIMENTO E INSTALAÇÃO	M	350,00							CONFORME PROJETO	350,00	350,00	
11.7.5	ARAME ZINCADO BMW-14 2,11MM	KG	9,21							CONFORME QUANTIDADE DE MANGUEIRA CASCATA	9,21	9,21	
11.7.6	CASCATA DE LED 5M	UN	4,00								4,00	4,00	
11.7.7	ESTRELA "M" COM MANGUEIRA LUMINOSA LED, EXCLUSIVE ESTRUTURA EM FERRO	UND	1,00								1,00	1,00	
11.7.8	GUINDAUTO HIDRÁULICO, CAPACIDADE MÁXIMA DE CARGA 6200 KG, MOMENTO MÁXIMO DE CARGA 11,7 TM, ALCANCE MÁXIMO HORIZONTAL 9,70 M, INCLUSIVE CAMINHÃO TOCO PBT 16.000 KG, POTÊNCIA DE 189 CV - CHP DIURNO. AF_06/2014	CHP	6,00							6 HORAS PARA MONTAGEM	6,00	6,00	
11.7.9	CABO DE FORÇA PARA MANGUEIRA DE LED	UND	7,00							7 CABOS PARA CADA ARVORE EM FUNÇÃO DA QUANTIDADE DE MANGUEIRA	7,00	7,00	
<b>11.8</b>	<b>ROTATÓRIA UNIVERSITÁRIO</b>												
11.8.1	ESCAVAÇÃO MANUAL DE VALA. AF_09/2024	m³	1,00			0,20	0,30	1,00		ESCAVAÇÃO PARA ÁRVORE	0,06	0,06	
11.8.2	PINTURA COM TINTA ALQUÍDICA DE FUNDO (TIPO ZARCÃO) APLICADA A ROLO OU PINCEL SOBRE PERFIL METÁLICO EXECUTADO EM FÁBRICA (POR DEMÃO). AF_01/2020	m²	3,77							TUBO DE 4" DE 12M	3,77	3,77	
11.8.3	CIRCUNFERÊNCIA DE ACO CA-50 10MM D=7M - FORNECIMENTO E INSTALAÇÃO-LAGO DO AMOR	UND											
11.8.4	MANGUEIRA LUMINOSA LED 13MM 127V FORNECIMENTO E INSTALAÇÃO	M	350,00							CONFORME PROJETO	350,00	350,00	
11.8.5	ARAME ZINCADO BMW-14 2,11MM	KG	9,21							CONFORME QUANTIDADE DE MANGUEIRA	9,21	9,21	
11.8.6	CASCATA DE LED 5M	UN	4,00							QUANTITATIVO EM METRO ,BASE DA ARVORE - PARA UMA CIRCUNFERENCIA DE APROXIMADAMENTE 19M PORTANTO 4 UNIDADES DE 5M	4,00	4,00	
11.8.7	ESTRELA "M" COM MANGUEIRA LUMINOSA LED, EXCLUSIVE ESTRUTURA EM FERRO	UND	1,00								1,00	1,00	

ITEM	DESCRIÇÃO	UND	REP.	COEFICIENTE		DIMENSÕES			ÁREA	DESC.	DESCRIÇÃO	CÁLCULO PARCIAL	QUANT. TOTAL
				COE <sub>1</sub>	COE <sub>2</sub>	COMP.	LARG.	ALT.					
11.8.8	GUINDAUTO HIDRÁULICO, CAPACIDADE MÁXIMA DE CARGA 6200 KG, MOMENTO MÁXIMO DE CARGA 11,7 TM, ALCANCE MÁXIMO HORIZONTAL 9,70 M, INCLUSIVE CAMINHÃO TOCO PBT 16.000 KG, POTÊNCIA DE 189 CV - CHP DIURNO. AF_06/2014	CHP	6,00							6 HORAS PARA MONTAGEM	6,00	6,00	
11.8.9	CABO DE FORÇA PARA MANGUEIRA DE LED	UND	7,00							7 CABOS PARA CADA ARVORE EM FUNÇÃO DA QUANTIDADE DE MANGUEIRA	7,00	7,00	
11.9	<b>ROTATÓRIA SANTA CRUZ</b>												
11.9.1	ESCAVAÇÃO MANUAL DE VALA. AF_09/2024	m³	1,00			0,20	0,30	1,00		ESCAVAÇÃO PARA ÁRVORE	0,06	0,06	
11.9.2	PINTURA COM TINTA ALQUÍDICA DE FUNDO (TIPO ZARCÃO) APLICADA A ROLO OU PINCEL SOBRE PERFIL METÁLICO EXECUTADO EM FÁBRICA (POR DEMÃO). AF_01/2020	m²	3,77							TUBO DE 4" DE 12M	3,77	3,77	
11.9.3	CIRCUNFERÊNCIA DE ACO CA-50 10MM D=7M - FORNECIMENTO E INSTALAÇÃO-LAGO DO AMOR	UND											
11.9.4	MANGUEIRA LUMINOSA LED 13MM 127V FORNECIMENTO E INSTALAÇÃO	M	350,00							CONFORME PROJETO	350,00	350,00	
11.9.5	ARAME ZINCADO BMW-14 2,11MM	KG	9,21							CONFORME QUANTIDADE DE MANGUEIRA	9,21	9,21	
11.9.6	CASCATA DE LED 5M	UN	4,00							QUANTITATIVO EM METRO ,BASE DA ARVORE - PARA UMA CIRCUNFERENCIA DE APROXIMADAMENTE 19M PORTANTO 4 UNIDADES DE 5M	4,00	4,00	
11.9.7	ESTRELA "M" COM MANGUEIRA LUMINOSA LED, EXCLUSIVE ESTRUTURA EM FERRO	UND	1,00								1,00	1,00	
11.9.8	GUINDAUTO HIDRÁULICO, CAPACIDADE MÁXIMA DE CARGA 6200 KG, MOMENTO MÁXIMO DE CARGA 11,7 TM, ALCANCE MÁXIMO HORIZONTAL 9,70 M, INCLUSIVE CAMINHÃO TOCO PBT 16.000 KG, POTÊNCIA DE 189 CV - CHP DIURNO. AF_06/2014	CHP	6,00							6 HORAS PARA MONTAGEM	6,00	6,00	
11.9.9	CABO DE FORÇA PARA MANGUEIRA DE LED	UND	7,00							7 CABOS PARA CADA ARVORE EM FUNÇÃO DA QUANTIDADE DE MANGUEIRA	7,00	7,00	
11.10	<b>CIDADE DO POVO</b>												
11.10.1	ESCAVAÇÃO MANUAL DE VALA. AF_09/2024	m³	1,00			0,20	0,30	1,00		ESCAVAÇÃO PARA ÁRVORE	0,06	0,06	
11.10.2	PINTURA COM TINTA ALQUÍDICA DE FUNDO (TIPO ZARCÃO) APLICADA A ROLO OU PINCEL SOBRE PERFIL METÁLICO EXECUTADO EM FÁBRICA (POR DEMÃO). AF_01/2020	m²	3,77							TUBO DE 4" DE 12M	3,77	3,77	
11.10.3	CIRCUNFERÊNCIA DE ACO CA-50 10MM D=7M - FORNECIMENTO E INSTALAÇÃO-LAGO DO AMOR	UND											
11.10.4	MANGUEIRA LUMINOSA LED 13MM 127V FORNECIMENTO E INSTALAÇÃO	M	350,00							CONFORME PROJETO	350,00	350,00	
11.10.5	ARAME ZINCADO BMW-14 2,11MM	KG	9,21							CONFORME QUANTIDADE DE MANGUEIRA	9,21	9,21	
11.10.6	CASCATA DE LED 5M	UN	4,00							QUANTITATIVO EM METRO ,BASE DA ARVORE - PARA UMA CIRCUNFERENCIA DE APROXIMADAMENTE 19M PORTANTO 4 UNIDADES DE 5M	4,00	4,00	
11.10.7	ESTRELA "M" COM MANGUEIRA LUMINOSA LED, EXCLUSIVE ESTRUTURA EM FERRO	UND	1,00								1,00	1,00	
11.10.8	GUINDAUTO HIDRÁULICO, CAPACIDADE MÁXIMA DE CARGA 6200 KG, MOMENTO MÁXIMO DE CARGA 11,7 TM, ALCANCE MÁXIMO HORIZONTAL 9,70 M, INCLUSIVE CAMINHÃO TOCO PBT 16.000 KG, POTÊNCIA DE 189 CV - CHP DIURNO. AF_06/2014	CHP	6,00							6 HORAS PARA MONTAGEM	6,00	6,00	
11.10.9	CABO DE FORÇA PARA MANGUEIRA DE LED	UND	7,00							7 CABOS PARA CADA ARVORE EM FUNÇÃO DA QUANTIDADE DE MANGUEIRA	7,00	7,00	
11.11	<b>PRAÇA DO RELÓGIO</b>												
11.11.1	CIRCUNFERÊNCIA DE ACO CA-50 10MM D=7M - FORNECIMENTO E INSTALAÇÃO-LAGO DO AMOR	UND											
11.11.2	MANGUEIRA LUMINOSA LED 13MM 127V FORNECIMENTO E INSTALAÇÃO	M	500,00							CONFORME PROJETO	500,00	500,00	
11.11.3	ARAME ZINCADO BMW-14 2,11MM	KG	13,15							CONFORME QUANTIDADE DE MANGUEIRA	13,15	13,15	
11.11.4	ESTRELA DUPLA ,UNIÃO DA ESTRELA"GG" COM "G" EXISTENTES , ILUMINADAS DE CORDÃO E MANGUEIRA DE LED - FORNECIMENTO E INSTALAÇÃO	UND								CONFORME PROJETO			
11.11.5	GUINDAUTO HIDRÁULICO, CAPACIDADE MÁXIMA DE CARGA 6200 KG, MOMENTO MÁXIMO DE CARGA 11,7 TM, ALCANCE MÁXIMO HORIZONTAL 9,70 M, INCLUSIVE CAMINHÃO TOCO PBT 16.000 KG, POTÊNCIA DE 189 CV - CHP DIURNO. AF_06/2014	CHP	18,00							3 DIAS PARA MONTAGEM E DESMONTAGEM	18,00	18,00	

ITEM	DESCRIÇÃO	UND	REP.	COEFICIENTE		DIMENSÕES			ÁREA	DESC.	DESCRIÇÃO	CÁLCULO PARCIAL	QUANT. TOTAL
				COE <sub>1</sub>	COE <sub>2</sub>	COMP.	LARG.	ALT.					
11.11.6	CASCATA DE LED 5M	UN	6,00							CONFORME PROJETO	6,00	6,00	
11.11.7	CABO DE FORÇA PARA MANGUEIRA DE LED	UND	9,00							3 CABOS PARA CADA ARVORE EM FUNÇÃO DA QUANTIDADE DE MANGUEIRA	9,00	9,00	
<b>12</b>	<b>INSTALAÇÕES ELETRICAS RIO BRANCO</b>											0,00	
12.1	BUCHA DE NYLON SEM ABA S6	UN	200,00							CONFORME PROJETO	200,00	200,00	
12.2	PARAFUSO ROSCA SOBERBA ZINCADO CABECA CHATA FENDA SIMPLES 3,8 X 30 MM (1.1/4")	UN	200,00							CONFORME PROJETO	200,00	200,00	
12.3	ELETRODUTO FLEXÍVEL CORRUGADO, PVC, DN 25 MM (3/4"), PARA CIRCUITOS TERMINAIS, INSTALADO EM PAREDE - FORNECIMENTO E INSTALAÇÃO. AF_03/2023	M											
12.4	ELETRODUTO FLEXÍVEL CORRUGADO, PVC, DN 32 MM (1"), PARA CIRCUITOS TERMINAIS, INSTALADO EM PAREDE - FORNECIMENTO E INSTALAÇÃO. AF_03/2023	M											
12.5	ARMAÇÃO SECUNDÁRIA, COM 1 ESTRIBO E 1 ISOLADOR - FORNECIMENTO E INSTALAÇÃO. AF_07/2020	UN	12,00							CONFORME PROJETO	12,00	12,00	
12.6	DISJUNTOR TRIPOLAR TIPO NEMA, CORRENTE NOMINAL DE 10 ATÉ 50A - FORNECIMENTO E INSTALAÇÃO. AF_07/2025	UN											
12.7	CABO MULTIPOLAR DE COBRE, FLEXIVEL, CLASSE 4 OU 5, ISOLACAO EM HEPR, COBERTURA EM PVC-ST2, ANTICHAMA BWF-B, 0,6/1 KV, 3 CONDUTORES DE 16 MM2 - Ref. SINAPI (92986) - DATA BASE 08/2025	M											
12.8	CABO MULTIPOLAR DE COBRE, FLEXIVEL, CLASSE 4 OU 5, ISOLACAO EM HEPR, COBERTURA EM PVC-ST2, ANTICHAMA BWF-B, 0,6/1 KV, 3 CONDUTORES DE 6 MM2 - Ref. SINAPI (92980) -DATA BASE 08/2025-	M											
12.9	Ref. SINAPI (91930) - CABO MULTIPOLAR DE COBRE, FLEXIVEL, CLASSE 4 OU 5, ISOLACAO EM HEPR, COBERTURA EM PVC-ST2, ANTICHAMA BWF-B, 0,6/1 KV, 3 CONDUTORES DE 4 MM2	M											
12.10	CABO FLEXIVEL PVC 750 V, 2 CONDUTORES DE 1,5 MM2-SINAPI (91926) -DATA BASE 08/2025	M	182,00							CONFORME PROJETO	182,00	182,00	
12.11	CABO FLEXIVEL PVC 750 V, 2 CONDUTORES DE 4,0 MM2-SINAPI (91928) - DATA BASE 08/2025	M	594,00							CONFORME PROJETO	594,00	594,00	
12.12	CABO ALUMINIO QUADRUPLIX COLORIDO 3X35,00 MM² + NEUTRO NÚ 35,00 MM² - SINAPI (92990) - DATA BASE 08/2025	M	137,00							CONFORME PROJETO	137,00	137,00	
12.13	RELÉ FOTOELÉTRICO PARA COMANDO DE ILUMINAÇÃO EXTERNA 1000 W - FORNECIMENTO E INSTALAÇÃO. AF_02/2025	UN	5,00							CONFORME PROJETO	5,00	5,00	
12.14	QUADRO DE DISTRIBUIÇÃO DE ENERGIA EM CHAPA DE AÇO GALVANIZADO, DE SOBREPOR, COM BARRAMENTO TRIFÁSICO, PARA 18 DISJUNTORES DIN 100A - FORNECIMENTO E INSTALAÇÃO. AF_07/2025 - REF. SINAPI (101878) - DATA BASE 08/2025	UN											
12.15	GUINDAUTO HIDRÁULICO, CAPACIDADE MÁXIMA DE CARGA 6500 KG, MOMENTO MÁXIMO DE CARGA 5,8 TM, ALCANCE MÁXIMO HORIZONTAL 7,60 M, INCLUSIVE CAMINHÃO TOCO PBT 9.700 KG, POTÊNCIA DE 160 CV - CHP DIURNO. AF_08/2015	CHP											
12.16	ARAME GALVANIZADO 18 BWG, D = 1,24MM (0,009 KG/M)	KG											
12.17	LUMINÁRIA TIPO PLAFON CIRCULAR, DE SOBREPOR, COM LED DE 12/13 W - FORNECIMENTO E INSTALAÇÃO. AF_09/2024	UN	34,00							01 LUMINÁRIA EM CADA CASINHA	34,00	34,00	
12.18	CONTATOR TRIPOLAR I NOMINAL 38A - FORNECIMENTO E INSTALAÇÃO. AF_07/2025	UN	2,00							PALACIO RIO BRANCO	2,00	2,00	
12.19	CABO DE COBRE FLEXÍVEL ISOLADO, 10 MM², ANTI-CHAMA 0,6/1,0 KV, PARA CIRCUITOS TERMINAIS - FORNECIMENTO E INSTALAÇÃO. AF_03/2023	M	156,00							ALIMENTAÇÃO DO QUADRO DAS CASINHAS.	156,00	156,00	
12.20	DISJUNTOR MONOPOLAR TIPO DIN, CORRENTE NOMINAL DE 20A - FORNECIMENTO E INSTALAÇÃO. AF_07/2025	UN											
12.21	DISJUNTOR BIPOLAR TIPO DIN, CORRENTE NOMINAL DE 20A - FORNECIMENTO E INSTALAÇÃO. AF_07/2025	UN											
12.22	CAIXA RETANGULAR 4" X 2" BAIXA (0,30 M DO PISO), PVC, INSTALADA EM PAREDE - FORNECIMENTO E INSTALAÇÃO. AF_03/2023	UN											
12.23	INTERRUPTOR SIMPLES (1 MÓDULO) e TOMADA 2P+T 10A (1 MÓDULO) SOBREPOR FORNECIMENTO E INSTALAÇÃO. AF_03/2023 - Ref. SINAPI (92034) - DATA BASE 08/2025	UN											
12.24	CANALETA PASSA-CABO	M											
<b>13</b>	<b>SERVIÇOS COMPLEMENTARES</b>											0,00	
13.1	EQUIPE DE MANUTENCAO DE SERVICOS COMPOSTA POR 4 ELETRICISTAS E 4 AJUDANTES	DIA											
13.2	REMOÇÃO DE PAREDE DE MADEIRA, SEM REAPROVEITAMENTO REF SINAPI: 97637. AF_09/2023	m²											
13.3	REMOÇÃO DE PISO DE MADEIRA (ASSOALHO E BARROTE), DE FORMA MANUAL, SEM REAPROVEITAMENTO. AF_09/2023	m²											

ITEM	DESCRIÇÃO	UND	REP.	COEFICIENTE		DIMENSÕES			ÁREA	DESC.	DESCRIÇÃO	CÁLCULO PARCIAL	QUANT. TOTAL
				COE <sub>1</sub>	COE <sub>2</sub>	COMP.	LARG.	ALT.					
13.4	REMOÇÃO DE TRAMA DE MADEIRA PARA COBERTURA, DE FORMA MANUAL, SEM REAPROVEITAMENTO. AF_09/2023	m²											
13.5	REMOÇÃO DE TESOURAS DE MADEIRA, COM VÃO MENOR QUE 8M, DE FORMA MANUAL, SEM REAPROVEITAMENTO. AF_09/2023	UN											
13.6	REMOÇÃO DE PORTAS, DE FORMA MANUAL, SEM REAPROVEITAMENTO. AF_09/2023	m²											
13.7	CARGA, MANOBRA E DESCARGA DE ENTULHO EM CAMINHÃO BASCULANTE 6 M³ - CARGA COM ESCAVADEIRA HIDRÁULICA (CAÇAMBA DE 0,80 M³ / 111 HP) E DESCARGA LIVRE (UNIDADE: T). AF_07/2020	T											
13.8	GUINDAUTO HIDRÁULICO, CAPACIDADE MÁXIMA DE CARGA 6200 KG, MOMENTO MÁXIMO DE CARGA 11,7 TM, ALCANCE MÁXIMO HORIZONTAL 9,70 M, INCLUSIVE CAMINHÃO TOCO PBT 16.000 KG, POTÊNCIA DE 189 CV - CHP DIURNO. AF_06/2014	CHP											
13.9	EQUIPE DE RETIRADA DE MATERIAIS ELETRICOS E DECORATIVOS COMPOSTA POR 6 ELETRICISTAS E 6 AJUDANTES	DIA											

**LEGENDA:**

**REP:** REPETIÇÃO

**COE1:** COEFICIENTE

**COE2:** COEFICIENTE

**DESC.:** DESCONTO

**Rio Branco - Acre, 3 de dezembro de 2025**

**COMP:** COMPRIMENTO OU PERÍMETRO

**LARG:** LARGURA OU DIÂMETRO

**ALT.:** ALTURA OU PROFUNDIDADE OU ESPESSURA



**ENG. ELETRICISTA IDALCI DALLAMARIA JUNIOR**

CREA 9129 D/AC

PORTARIA SEOP Nº 295, DE 24 DE NOVEMBRO DE 2025



**ENGª CIVIL IRDIA FABIANE COSTA CORREIA**

CREA 21559 D/AC

PORTARIA SEOP Nº 295, DE 24 DE NOVEMBRO DE 2025



# ESTADO DO ACRE

SECRETARIA DE ESTADO DE OBRAS PÚBLICAS – SEOP

ANEXO 3 - PLANTA ILUMINADA

Objeto do Contrato: **CONTRATAÇÃO DE EMPRESA DE ENGENHARIA PARA EXECUÇÃO DOS SERVIÇOS DE DECORAÇÃO NATALINA 2025, NO MUNICÍPIO DE RIO BRANCO - LOTE I**

Órgão Contratante: **SECRETARIA DE ESTADO DE OBRAS PÚBLICAS**

Construtora: **INNOVE ARQUITETURA E ENGENHARIA LTDA**

1ª Medição: DMT.

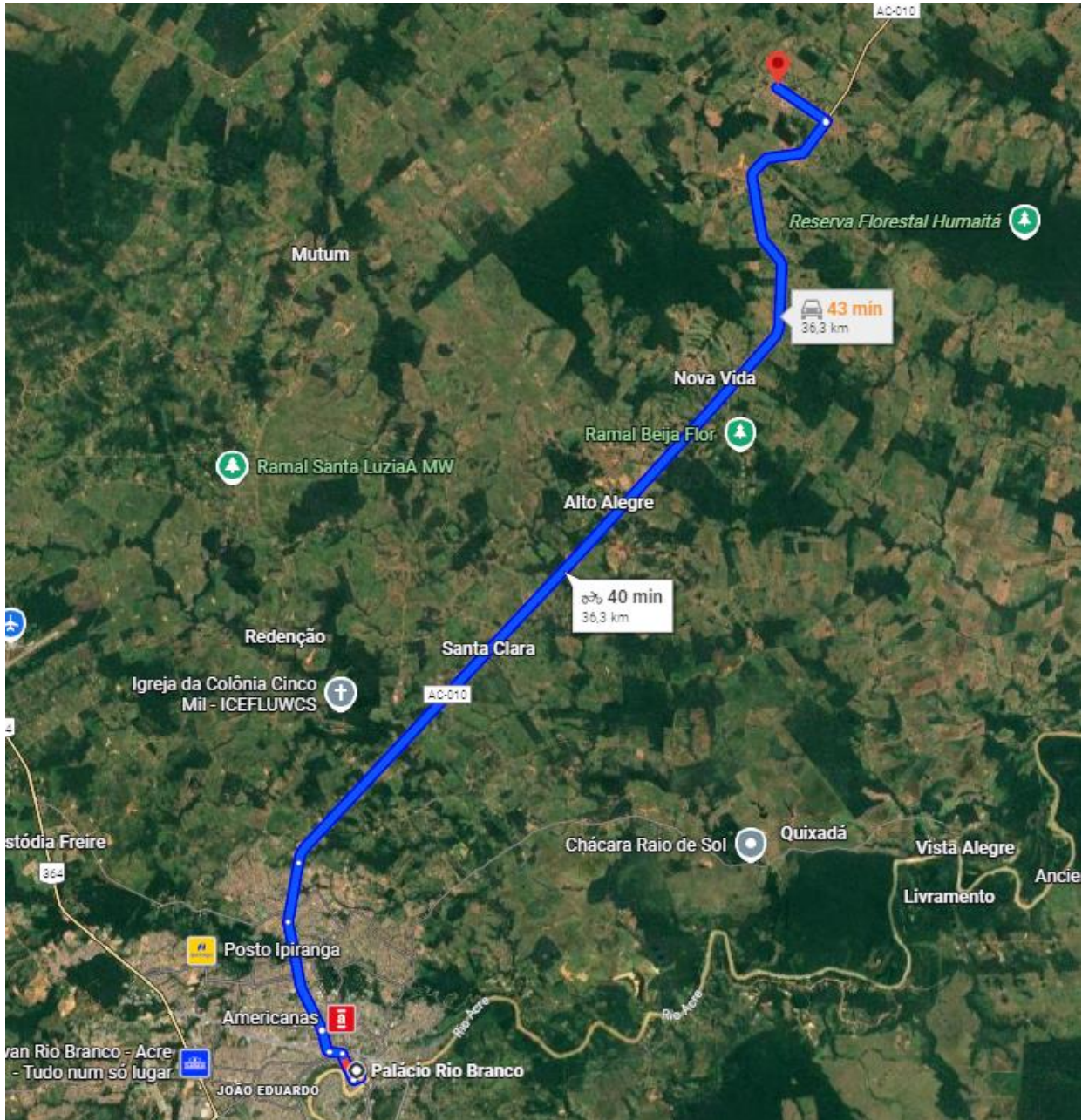



# ESTADO DO ACRE

SECRETARIA DE ESTADO DE OBRAS PÚBLICAS – SEOP

ANEXO 3 - PLANTA ILUMINADA

Objeto do Contrato: **CONTRATAÇÃO DE EMPRESA DE ENGENHARIA PARA EXECUÇÃO DOS SERVIÇOS DE DECORAÇÃO NATALINA 2025, NO MUNICÍPIO DE RIO BRANCO - LOTE I**

Órgão Contratante: **SECRETARIA DE ESTADO DE OBRAS PÚBLICAS**

Construtora: **INNOVE ARQUITETURA E ENGENHARIA LTDA**

1ª Medição: DMT.

1º Medição: Vila Natalina - Execução de 34 casinhas, 01 Casa Chalé, bancos e árvores.

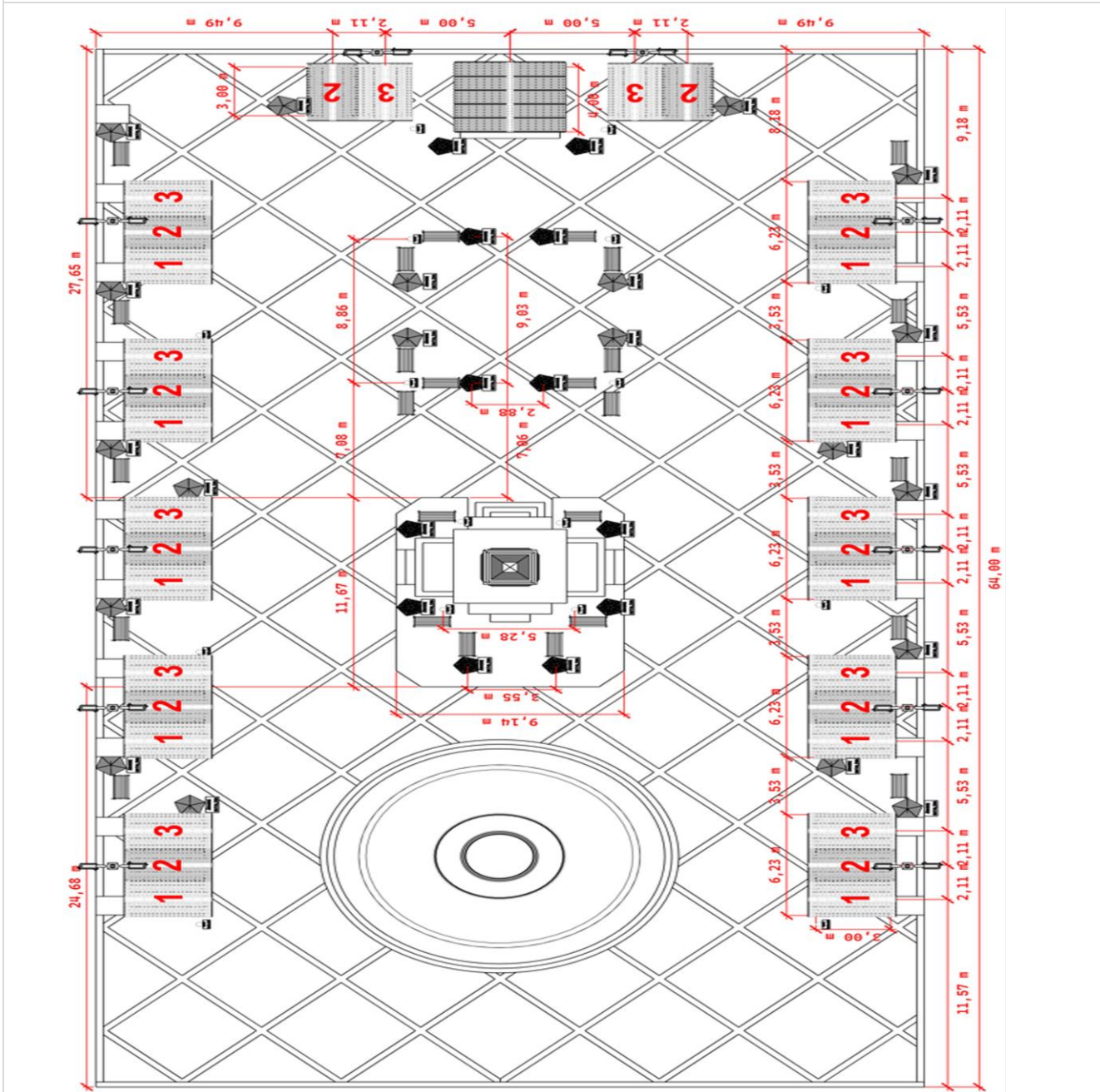



## ESTADO DO ACRE

SECRETARIA DE ESTADO DE OBRAS PÚBLICAS – SEOP

ANEXO 3 - PLANTA ILUMINADA

Objeto do Contrato: **CONTRATAÇÃO DE EMPRESA DE ENGENHARIA PARA EXECUÇÃO DOS SERVIÇOS DE DECORAÇÃO NATALINA 2025, NO MUNICÍPIO DE RIO BRANCO - LOTE I**

Órgão Contratante: **SECRETARIA DE ESTADO DE OBRAS PÚBLICAS**

Construtora: **INNOVE ARQUITETURA E ENGENHARIA LTDA**

**1ª Medição:** DMT.

**1º Medição:** Vila Natalina - Execução de 34 casinhas, 01 Casa Chalé, bancos e árvores.

### VILA NATALINA





# ESTADO DO ACRE

SECRETARIA DE ESTADO DE OBRAS PÚBLICAS – SEOP

ANEXO 3 - PLANTA ILUMINADA

Objeto do Contrato: **CONTRATAÇÃO DE EMPRESA DE ENGENHARIA PARA EXECUÇÃO DOS SERVIÇOS DE DECORAÇÃO NATALINA 2025, NO MUNICÍPIO DE RIO BRANCO - LOTE I**

Órgão Contratante: **SECRETARIA DE ESTADO DE OBRAS PÚBLICAS**

Construtora: **INNOVE ARQUITETURA E ENGENHARIA LTDA**

1ª Medição: DMT.

1º Medição: pisos, paredes, telhamento e pintura.

### VILA NATALINA (MODELO 01)

Casa modelo 01: 10 unidades  
Vedação em chapa compensado 10mm: 19,76m<sup>2</sup>  
Telhado em pvc colonial: 10,5m<sup>2</sup>  
Cordão de Led fixo: 2 unidades (10m)  
Festão: 6,4m



### VILA NATALINA (MODELO 01)

Casa modelo 01: 10 unidades  
Vedação em chapa compensado 10mm: 19,76m<sup>2</sup>  
Telhado em pvc colonial: 10,5m<sup>2</sup>  
Cordão de Led fixo: 2 unidades (10m)  
Festão: 6,4m

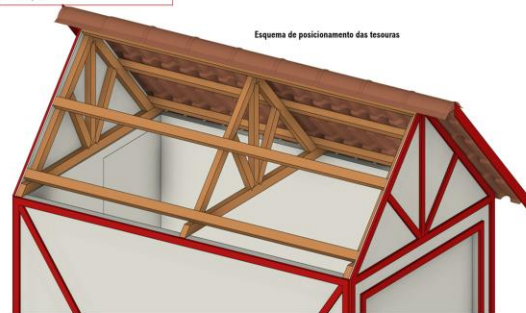

Esquema de posicionamento das tesouras

### VILA NATALINA (MODELO 01)

Casa modelo 01: 10 unidades  
Vedação em chapa compensado 10mm: 19,76m<sup>2</sup>  
Telhado em pvc colonial: 10,5m<sup>2</sup>  
Cordão de Led fixo: 2 unidades (10m)  
Festão: 6,4m

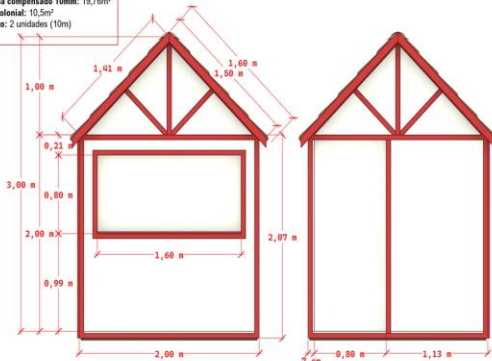

### VILA NATALINA (MODELO 01)

Casa modelo 01: 10 unidades  
Vedação em chapa compensado 10mm: 19,76m<sup>2</sup>  
Telhado em pvc colonial: 10,5m<sup>2</sup>  
Cordão de Led fixo: 2 unidades (10m)  
Festão: 6,4m

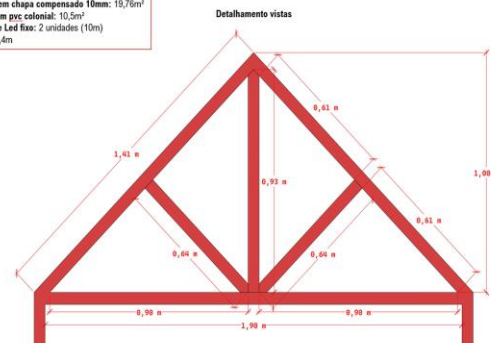

Detalhamento vistas

### VILA NATALINA (MODELO 01)

Casa modelo 01: 10 unidades  
Vedação em chapa compensado 10mm: 19,76m<sup>2</sup>  
Telhado em pvc colonial: 10,5m<sup>2</sup>  
Cordão de Led fixo: 2 unidades (10m)  
Festão: 6,4m

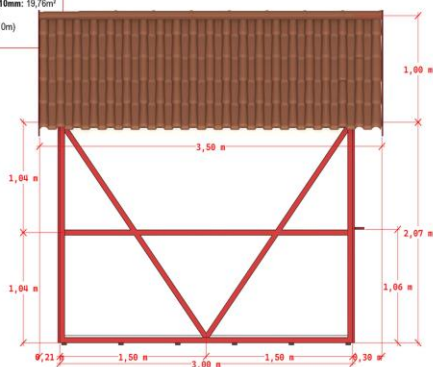

### VILA NATALINA (MODELO 02)

Casa modelo 01: 12 unidades  
Vedação em chapa compensado 10mm: 25,74m<sup>2</sup>  
Telhado em pvc colonial: 13,02m<sup>2</sup>  
Cordão de Led fixo: 2 unidades (10m)  
Festão: 7,88m

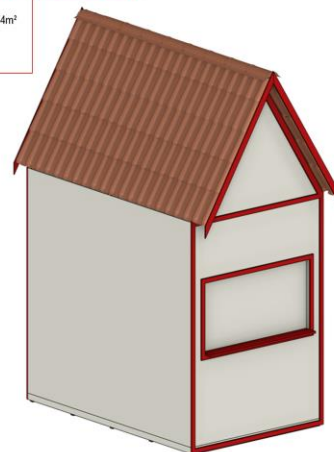



# ESTADO DO ACRE

SECRETARIA DE ESTADO DE OBRAS PÚBLICAS – SEOP

ANEXO 3 - PLANTA ILUMINADA

Objeto do Contrato: **CONTRATAÇÃO DE EMPRESA DE ENGENHARIA PARA EXECUÇÃO DOS SERVIÇOS DE DECORAÇÃO NATALINA 2025, NO MUNICÍPIO DE RIO BRANCO - LOTE I**

Órgão Contratante: **SECRETARIA DE ESTADO DE OBRAS PÚBLICAS**

Construtora: **INNOVE ARQUITETURA E ENGENHARIA LTDA**

## 1ª Medição: DMT.

### 1º Medição: pisos, paredes, telhamento e pintura.

#### VILA NATALINA (MODELO 03)

Casa modelo 03: 12 unidades  
Vedação em chapa compensado 10mm: 22,24m<sup>2</sup>  
Telhado em pvc colonial: 10,5m<sup>2</sup>  
Cordão de Led fixo quente: 2 unidades (10m)  
Festão: 6,4m

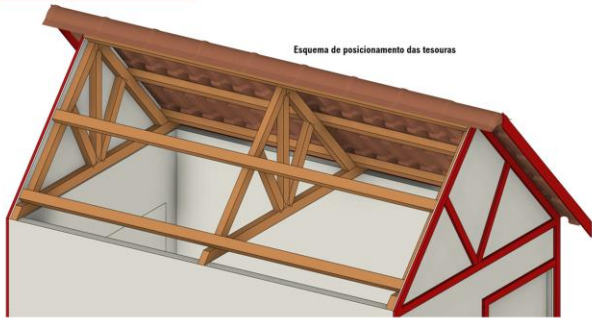

Esquema de posicionamento das tesouras

#### VILA NATALINA (Casa instagramável)

Casa instagramável: 1 unidade  
Vedação em chapa compensado 10mm: 18,43m<sup>2</sup>  
Forro em tábuas: 15,96m<sup>2</sup>  
Piso em tábuas: 16m<sup>2</sup>  
Grama sintética: 8m<sup>2</sup>  
Telhado em pvc colonial: 36,98m<sup>2</sup>  
Cordão de Led fixo: 4 unidades (10m)  
Festão: 10m

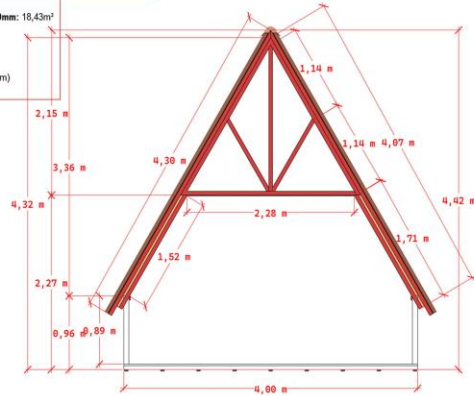

#### VILA NATALINA (Casa instagramável)

Casa instagramável: 1 unidade  
Vedação em chapa compensado 10mm: 18,43m<sup>2</sup>  
Forro em tábuas: 15,96m<sup>2</sup>  
Piso em tábuas: 16m<sup>2</sup>  
Grama sintética: 8m<sup>2</sup>  
Telhado em pvc colonial: 36,98m<sup>2</sup>  
Cordão de Led fixo: 4 unidades (10m)  
Festão: 10m



#### VILA NATALINA (Casa instagramável)

Casa instagramável: 1 unidade  
Vedação em chapa compensado 10mm: 18,43m<sup>2</sup>  
Forro em tábuas: 15,96m<sup>2</sup>  
Piso em tábuas: 16m<sup>2</sup>  
Grama sintética: 8m<sup>2</sup>  
Telhado em pvc colonial: 36,98m<sup>2</sup>  
Cordão de Led fixo: 4 unidades (10m)  
Festão: 10m

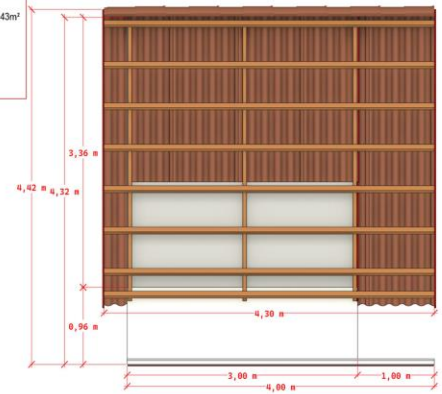

#### VILA NATALINA (Casa instagramável)

Casa instagramável: 1 unidade  
Vedação em chapa compensado 10mm: 18,43m<sup>2</sup>  
Forro em tábuas: 15,96m<sup>2</sup>  
Piso em tábuas: 16m<sup>2</sup>  
Grama sintética: 8m<sup>2</sup>  
Telhado em pvc colonial: 36,98m<sup>2</sup>  
Cordão de Led fixo: 4 unidades (10m)  
Festão: 10m

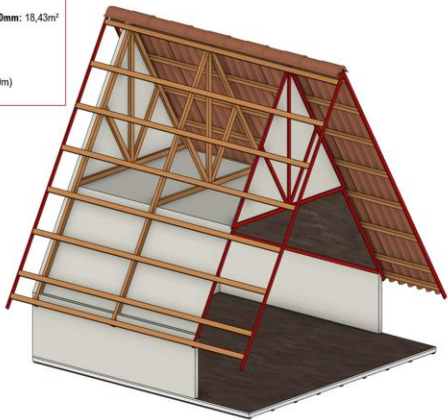

#### VILA NATALINA (Casa instagramável)

Casa instagramável: 1 unidade  
Vedação em chapa compensado 10mm: 18,43m<sup>2</sup>  
Forro em tábuas: 15,96m<sup>2</sup>  
Piso em tábuas: 16m<sup>2</sup>  
Grama sintética: 8m<sup>2</sup>  
Telhado em pvc colonial: 36,98m<sup>2</sup>  
Cordão de Led fixo: 4 unidades (10m)  
Festão: 10m

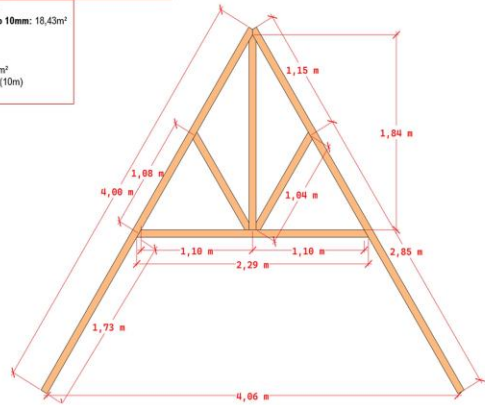



# ESTADO DO ACRE

SECRETARIA DE ESTADO DE OBRAS PÚBLICAS – SEOP

ANEXO 3 - PLANTA ILUMINADA

Objeto do Contrato: **CONTRATAÇÃO DE EMPRESA DE ENGENHARIA PARA EXECUÇÃO DOS SERVIÇOS DE DECORAÇÃO NATALINA 2025, NO MUNICÍPIO DE RIO BRANCO - LOTE I**

Órgão Contratante: **SECRETARIA DE ESTADO DE OBRAS PÚBLICAS**

Construtora: **INNOVE ARQUITETURA E ENGENHARIA LTDA**

1ª Medição: DMT.

1º Medição: Figuras natalinas; Varal de luz com mandeira de LED.

## DECORAÇÃO DE POSTE SINO G

Suporte arabesco com sino e estrutura em vergalhão  
CA-25 8mm, contornado com mangueira de LED.

Estrutura:  
Cantoneira 1"x3,17mm: 2,8m  
CA-25 8mm: 3,04m

Arabesco:  
CA-258mm: 13,60m  
Mangueira de led neon branco quente: 12m

Sino:  
CA-258mm: 11,20m  
Mangueira de led neon vermelho: 13m  
Cordão de led vermelho fixo (10m): 2 uni  
Strobo: 1 unidade

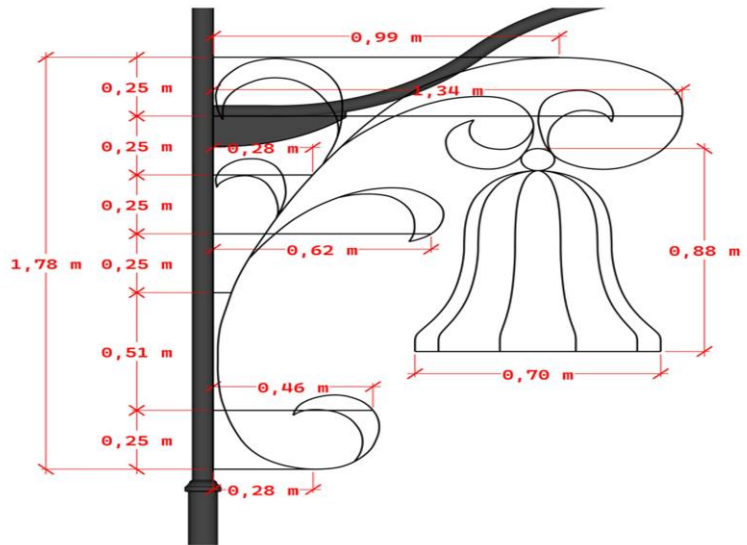
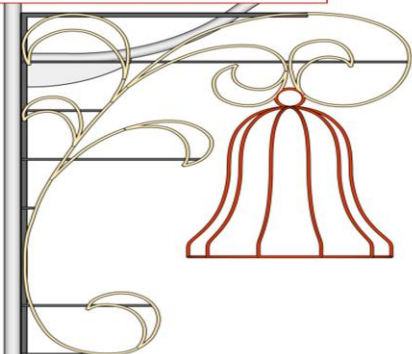

## ANEL OBESLISCO

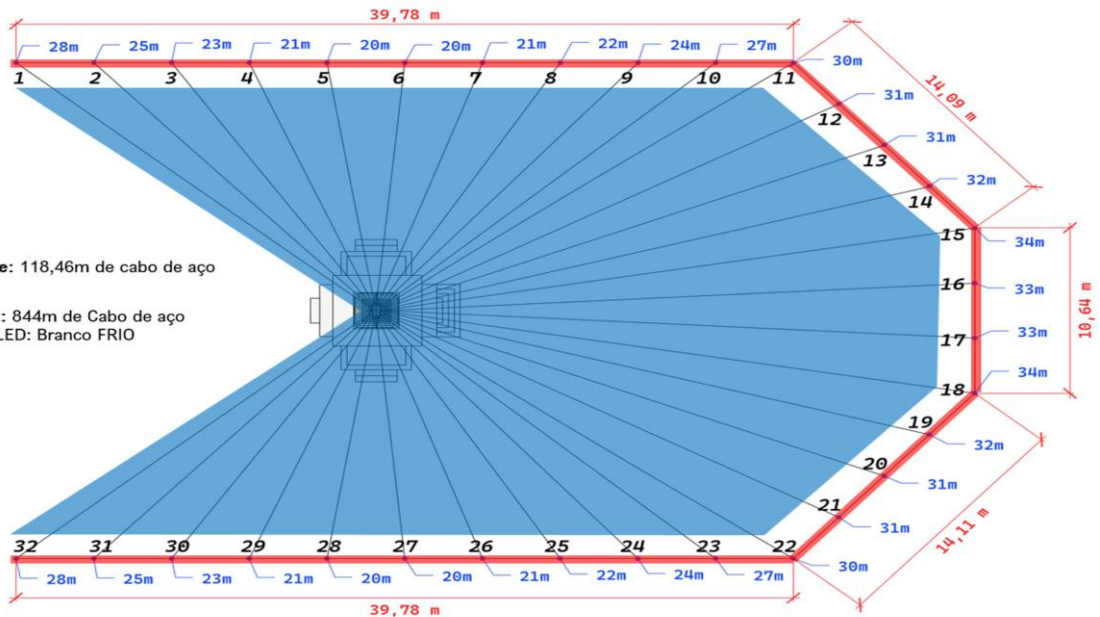

**Cabo mestre:** 118,46m de cabo de aço

**Varal de luz:** 844m de Cabo de aço  
Mangueira LED: Branco FRIO



# ESTADO DO ACRE

SECRETARIA DE ESTADO DE OBRAS PÚBLICAS – SEOP

ANEXO 3 - PLANTA ILUMINADA

Objeto do Contrato: **CONTRATAÇÃO DE EMPRESA DE ENGENHARIA PARA EXECUÇÃO DOS SERVIÇOS DE DECORAÇÃO NATALINA 2025, NO MUNICÍPIO DE RIO BRANCO - LOTE I**

Órgão Contratante: **SECRETARIA DE ESTADO DE OBRAS PÚBLICAS**

Construtora: **INNOVE ARQUITETURA E ENGENHARIA LTDA**

1ª Medição: DMT.

1º Medição: Elementos decorativos iluminados; Árvore de 10m nas Rotatórias.

### BOLA NATALINA 2M (existente)

Rotatórias

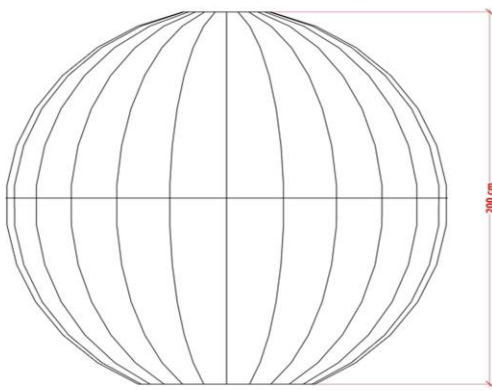

Cole sua Imagem aqui

150x240

altura:

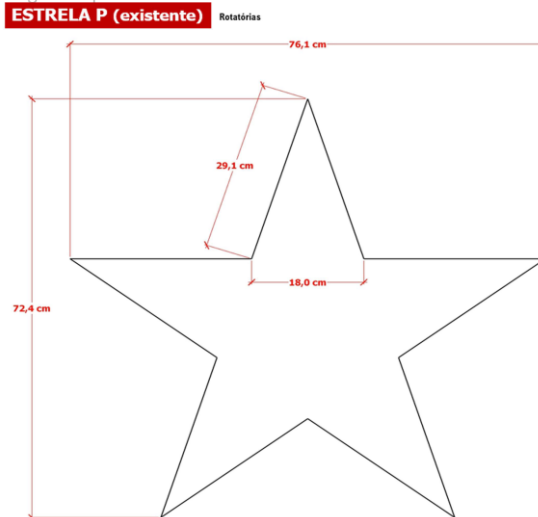

ESTRELA P (existente)

Rotatórias

### ÁRVORE 10m

Rotatórias

**Mastro:** 12m tubo aço gal. DN 4"  
**Mangueira de led:** 624m (mangueira de led branco frio)  
**Vergalhão do círculo estrutural do topo:** 2,06m  
**Vergalhão do círculo estrutural da base:** 56,14m aço CA 50 10mm  
**ponteira:** estrela 3D M (existente)  
**Mangueira de led estrela:** Branco quente  
**Cascata fixa (10m):** 2 unidades branco quente

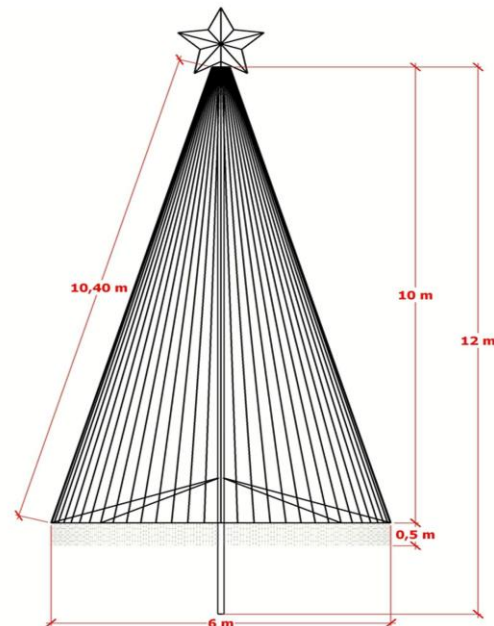
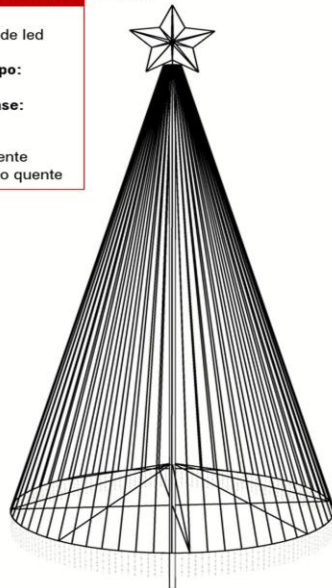



## ESTADO DO ACRE

SECRETARIA DE ESTADO DE OBRAS PÚBLICAS – SEOP

ANEXO 3 - PLANTA ILUMINADA

Objeto do Contrato: **CONTRATAÇÃO DE EMPRESA DE ENGENHARIA PARA EXECUÇÃO DOS SERVIÇOS DE DECORAÇÃO NATALINA 2025, NO MUNICÍPIO DE RIO BRANCO - LOTE I**

Órgão Contratante: **SECRETARIA DE ESTADO DE OBRAS PÚBLICAS**

Construtora: **INNOVE ARQUITETURA E ENGENHARIA LTDA**

**1ª Medição:** DMT.

**1º Medição:** Instalação de mangueira de LED; Letreiro em estrutura de ferro e cordão de LED.

### MASTRO DA GAMELEIRA

**Mastro mangueira de led Branco frio:** 3300m divididas em 110 descidas.  
**Estrobo:** 58 Unidades  
**Estrela Cruz:** 28 unidades (existentes)  
**Arabesco da estrela:** 56 unidades; mangueira de led neon amarela

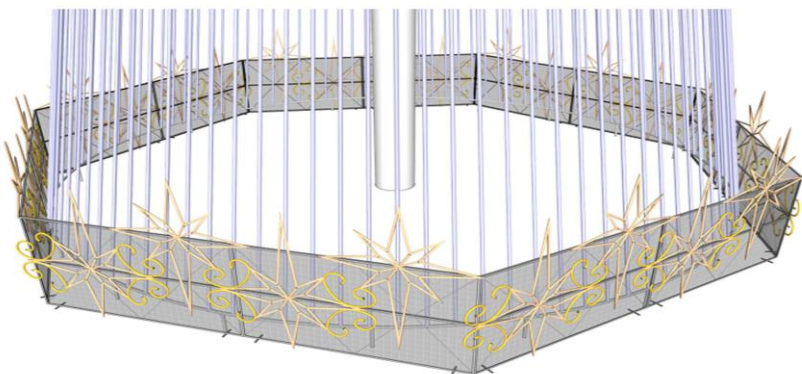

### LETREIRO 2026

**Estrutura em CA-25 8mm:** Cantoneira  
**Mangueira led neon Branco quente**  
**Cordão de led branco quente fixo**

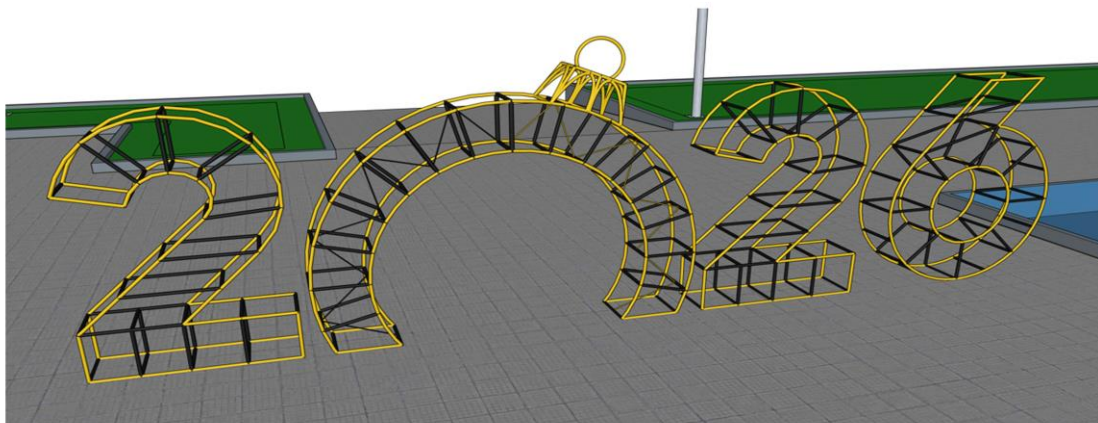



# ESTADO DO ACRE

SECRETARIA DE ESTADO DE OBRAS PÚBLICAS – SEOP

ANEXO 3 - PLANTA ILUMINADA

Objeto do Contrato: **CONTRATAÇÃO DE EMPRESA DE ENGENHARIA PARA EXECUÇÃO DOS SERVIÇOS DE DECORAÇÃO NATALINA 2025, NO MUNICÍPIO DE RIO BRANCO - LOTE I**

Órgão Contratante: **SECRETARIA DE ESTADO DE OBRAS PÚBLICAS**

Construtora: **INNOVE ARQUITETURA E ENGENHARIA LTDA**

1ª Medição: DMT.

1º Medição: Caixa de presente em estrutura de aço e iluminação com cordão de LED.

### CAIXA ILUMINADA OBELISCO

CA-25 8mm: 65,96m  
CA-25 6,3mm: 287,04m  
CA-25 4,2mm: 165,12m  
Cantoneira 1"x3,17mm: 111,80m  
Mangueira led neon Branco quente: 316m  
Cordão de led branco quente fixo (10m): 104 uni

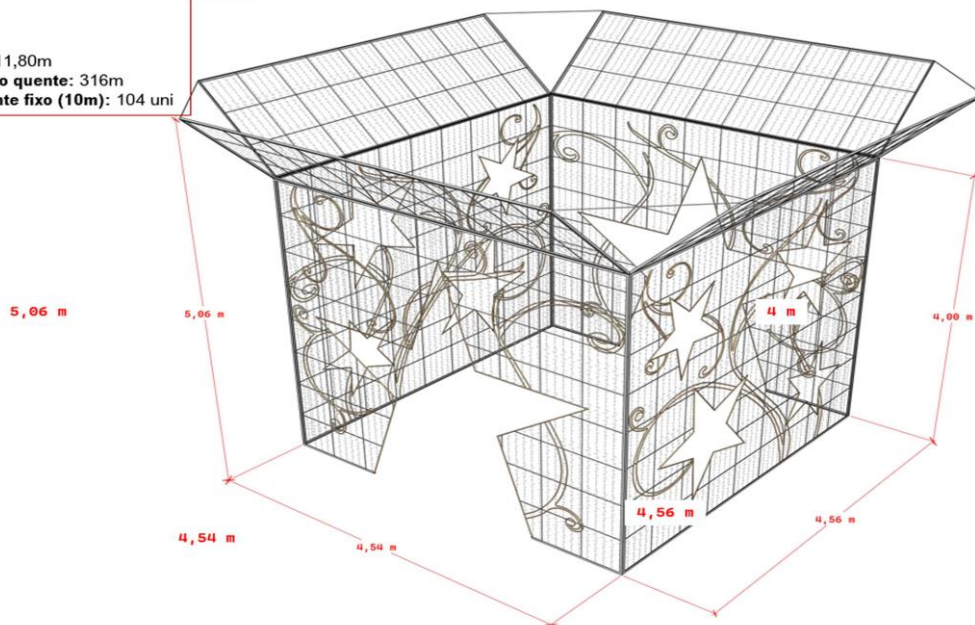

### CAIXA DE PRESENTE INTERATIVA

CA-25 8mm: 65,96m  
CA-25 6,3mm: 287,04m  
CA-25 4,2mm: 165,12m  
Cantoneira 1"x3,17mm: 111,80m  
Mangueira led neon Branco quente: 316m  
Cordão de led branco quente fixo: 104 uni

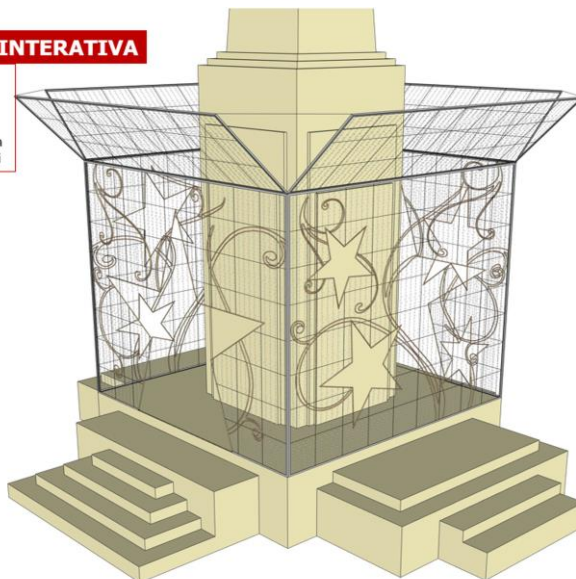



# ESTADO DO ACRE

SECRETARIA DE ESTADO DE OBRAS PÚBLICAS – SEOP

ANEXO 3 - PLANTA ILUMINADA

Objeto do Contrato: **CONTRATAÇÃO DE EMPRESA DE ENGENHARIA PARA EXECUÇÃO DOS SERVIÇOS DE DECORAÇÃO NATALINA 2025, NO MUNICÍPIO DE RIO BRANCO - LOTE I**

Órgão Contratante: **SECRETARIA DE ESTADO DE OBRAS PÚBLICAS**

Construtora: **INNOVE ARQUITETURA E ENGENHARIA LTDA**

1ª Medição: DMT.

1º Medição: Guirlanda instagramável.

### GUIRLANDA INSTAGRAMÁVEL

Produzida em vergalhão ca-25, revestida em tela metálica e por fim com placas de grama artificial 40x60cm e iluminada com cordão de LED.

Cordão de led branco quente fixo (10m): 3 uni

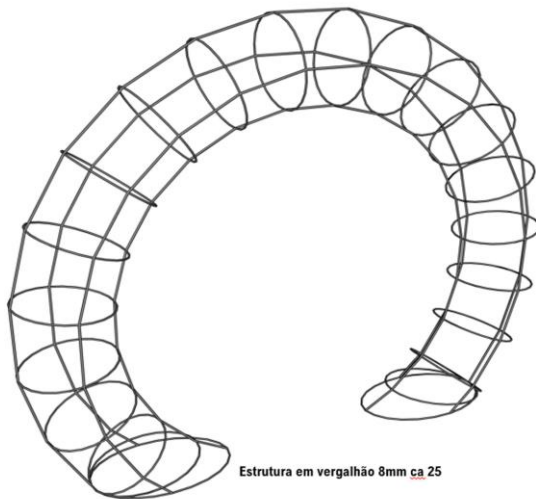

Estrutura em vergalhão 8mm ca 25

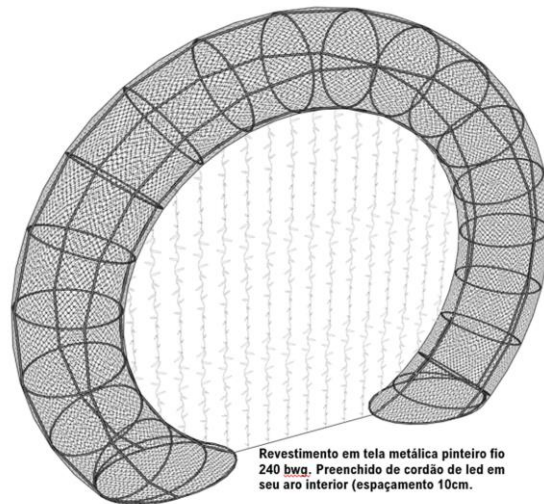

Revestimento em tela metálica pintureiro fio 240 bwg. Preenchido de cordão de led em seu aro interior (espaçamento 10cm).



ENGª CIVIL IRDIA FABIANE COSTA CORREIA

CREA 21559 D/AC

Rio Branco - Acre, 3 de dezembro de 2025

PORTARIA SEOP Nº 295, DE 24 DE NOVEMBRO DE 2025



**ESTADO DO ACRE**  
**SECRETARIA DE ESTADO DE OBRAS PÚBLICAS – SEOP**  
**ANEXO 4 - CRONOGRAMA FÍSICO-FINANCEIRO**

Objeto do Contrato: **CONTRATAÇÃO DE EMPRESA DE ENGENHARIA PARA EXECUÇÃO DOS SERVIÇOS DE DECORAÇÃO NATALINA 2025, NO MUNICÍPIO DE RIO BRANCO - LOTE I**  
 Órgão Contratante: **SECRETARIA DE ESTADO DE OBRAS PÚBLICAS**  
 Construtora: **INNOVE ARQUITETURA E ENGENHARIA LTDA**

Início: **18/11/2025**  
 Término: **18/01/2026**  
 Situação: **EXECUÇÃO VIGENTE**

**ANEXO 4 - CRONOGRAMA FÍSICO-FINANCEIRO**

ITEM	DESCRIÇÃO	TOTAL DO ITEM		PRAZO PROGRAMADO		TOTAL ACUMULADO			
		VALOR	%	1º MÊS	2º MÊS	%	VALOR		
1	SERVIÇOS PRELIMINARES	86.368,89	3,82%	43.184,45	50,00%	43.184,45	50,00%	3,82%	<b>86.368,89</b>
2	ADMINISTRAÇÃO DE OBRA	119.917,00	5,31%	119.917,00	100,00%			9,13%	<b>206.285,89</b>
3	CANTEIRO DE OBRAS	55.281,99	2,45%	55.281,99	100,00%			11,58%	<b>261.567,88</b>
4	PRAÇA EURICO DUTRA/PALÁCIO DE RIO BRANCO	144.016,73	6,38%	144.016,73	100,00%			17,95%	<b>405.584,61</b>
5	VILA NATALINA 34 UNIDADES DE CASINHAS PARA FEIRA NATALINA MAIS UMA C	612.431,68	27,11%	612.431,68	100,00%			45,06%	<b>1.018.016,29</b>
6	PRAÇA DOS SERINGUEIROS	220.637,40	9,77%	220.637,40	100,00%			54,83%	<b>1.238.653,69</b>
7	PRAÇA POVOS DA FLORESTA	235.777,88	10,44%	235.777,88	100,00%			65,27%	<b>1.474.431,57</b>
8	ARVORE MASTRO DA GAMILEIRA PINTURA	87.519,76	3,87%	87.519,76	100,00%			69,14%	<b>1.561.951,33</b>
9	PONTES	151.345,98	6,70%	151.345,98	100,00%			75,84%	<b>1.713.297,31</b>
10	LAGO DO AMOR	104.028,23	4,61%	104.028,23	100,00%			80,45%	<b>1.817.325,54</b>
11	ROTATÓRIAS E PRAÇAS	156.285,68	6,92%	156.285,68	100,00%			87,37%	<b>1.973.611,22</b>
12	INSTALAÇÕES ELETRICAS RIO BRANCO	133.910,95	5,93%	133.910,95	100,00%			93,29%	<b>2.107.522,17</b>
13	SERVIÇOS COMPLEMENTARES	151.494,54	6,71%	75.747,27	50,00%	75.747,27	50,00%	100,00%	<b>2.259.016,71</b>
TOTAL NO PERÍODO				<b>2.140.085,00</b>	94,74%	<b>118.931,72</b>	5,26%		
TOTAL ACUMULADO		<b>2.259.016,71</b>	100,00%	<b>2.140.085,00</b>	94,74%	<b>2.259.016,71</b>	100,00%		

Rio Branco - Acre, 3 de dezembro de 2025

**ENG. ELETRICISTA IDALCI DALLAMARIA JUNIOR**  
 CREA 9129 D/AC  
 PORTARIA SEOP Nº 295, DE 24 DE NOVEMBRO DE 2025

**ENGª CIVIL IRDIA FABIANE COSTA CORREIA**  
 CREA 21559 D/AC  
 PORTARIA SEOP Nº 295, DE 24 DE NOVEMBRO DE 2025



# ESTADO DO ACRE

SECRETARIA DE ESTADO DE OBRAS PÚBLICAS – SEOP

ANEXO 5 - RELATÓRIO FOTOGRÁFICO

Objeto do Contrato: **CONTRATAÇÃO DE EMPRESA DE ENGENHARIA PARA EXECUÇÃO DOS SERVIÇOS DE DECORAÇÃO NATALINA 2025, NO MUNICÍPIO DE RIO BRANCO - LOTE I**

Órgão Contratante: **SECRETARIA DE ESTADO DE OBRAS PÚBLICAS**

Construtora: **INNOVE ARQUITETURA E ENGENHARIA LTDA**

Local: Canteiro de Obras.



Imagem 1

PLACA DA OBRA.

Local: Canteiro de Obras.



Imagem 2

TENDA PIRAMIDAL 12X12

Local: Canteiro de Obras.



Imagem 3

BANHEIRO QUÍMICO; TAPUME EM TELHA METÁLICA.

Local: Canteiro de Obras.



Imagem 4

BANHEIRO QUÍMICO; TAPUME EM TELHA METÁLICA.

Local: Canteiro de Obras.



Imagem 5

TAPUME EM TELHA METÁLICA.

Local: Canteiro de Obras.



Imagem 6

BANHEIRO QUÍMICO; TAPUME EM TELHA METÁLICA.



# ESTADO DO ACRE

SECRETARIA DE ESTADO DE OBRAS PÚBLICAS – SEOP

ANEXO 5 - RELATÓRIO FOTOGRÁFICO

Objeto do Contrato: **CONTRATAÇÃO DE EMPRESA DE ENGENHARIA PARA EXECUÇÃO DOS SERVIÇOS DE DECORAÇÃO NATALINA 2025, NO MUNICÍPIO DE RIO BRANCO - LOTE I**

Órgão Contratante: **SECRETARIA DE ESTADO DE OBRAS PÚBLICAS**

Construtora: **INNOVE ARQUITETURA E ENGENHARIA LTDA**

**Local:** Transporte de Figuras existentes.



**Imagem 7**

FIGURAS EXISTENTES.

**Local:** Transporte de Figuras existentes.



**Imagem 8**

FIGURAS EXISTENTES.

**Local:** Transporte de Figuras existentes.



**Imagem 9**

FIGURAS EXISTENTES.

**Local:** Transporte de Figuras existentes.



**Imagem 10**

FIGURAS EXISTENTES.

**Local:** Transporte de Figuras existentes.



**Imagem 11**

FIGURAS EXISTENTES.

**Local:** Transporte de Figuras existentes.



**Imagem 12**

FIGURAS EXISTENTES.



# ESTADO DO ACRE

SECRETARIA DE ESTADO DE OBRAS PÚBLICAS – SEOP

ANEXO 5 - RELATÓRIO FOTOGRÁFICO

Objeto do Contrato: **CONTRATAÇÃO DE EMPRESA DE ENGENHARIA PARA EXECUÇÃO DOS SERVIÇOS DE DECORAÇÃO NATALINA 2025, NO MUNICÍPIO DE RIO BRANCO - LOTE I**

Órgão Contratante: **SECRETARIA DE ESTADO DE OBRAS PÚBLICAS**

Construtora: **INNOVE ARQUITETURA E ENGENHARIA LTDA**

**Local:** Transporte de Figuras existentes.



**Imagem 13**

TRANSPORTE DE FIGURAS EXISTENTES.

**Local:** Transporte de Figuras existentes.



**Imagem 14**

TRANSPORTE DE FIGURAS EXISTENTES.

**Local:** Transporte de Figuras existentes.



**Imagem 15**

TRANSPORTE DE FIGURAS EXISTENTES.

**Local:** Transporte de Figuras existentes.



**Imagem 16**

TRANSPORTE DE FIGURAS EXISTENTES.

**Local:** Recuperação de Figuras.



**Imagem 17**

RECUPERAÇÃO DE FIGURAS EXISTENTES.

**Local:** Recuperação de Figuras.



**Imagem 18**

RECUPERAÇÃO DE FIGURAS EXISTENTES.



# ESTADO DO ACRE

SECRETARIA DE ESTADO DE OBRAS PÚBLICAS – SEOP

ANEXO 5 - RELATÓRIO FOTOGRÁFICO

Objeto do Contrato: **CONTRATAÇÃO DE EMPRESA DE ENGENHARIA PARA EXECUÇÃO DOS SERVIÇOS DE DECORAÇÃO NATALINA 2025, NO MUNICÍPIO DE RIO BRANCO - LOTE I**

Órgão Contratante: **SECRETARIA DE ESTADO DE OBRAS PÚBLICAS**

Construtora: **INNOVE ARQUITETURA E ENGENHARIA LTDA**

Local: Recuperação de Figuras.



Imagem 19

RECUPERAÇÃO DE FIGURAS EXISTENTES.

Local: Recuperação de Figuras.



Imagem 20

RECUPERAÇÃO DE FIGURAS EXISTENTES.

Local: Recuperação de Figuras.



Imagem 21

RECUPERAÇÃO DE FIGURAS EXISTENTES.

Local: Recuperação de Figuras.



Imagem 22

RECUPERAÇÃO DE FIGURAS EXISTENTES.

Local: Palácio Rio Branco.



Imagem 23

MANGUEIRA LUMINOSA LED 13MM; ARAME ZINCADO.

Local: Palácio Rio Branco.



Imagem 24

MANGUEIRA LUMINOSA LED 13MM; ARAME ZINCADO.



# ESTADO DO ACRE

SECRETARIA DE ESTADO DE OBRAS PÚBLICAS – SEOP

ANEXO 5 - RELATÓRIO FOTOGRÁFICO

Objeto do Contrato: **CONTRATAÇÃO DE EMPRESA DE ENGENHARIA PARA EXECUÇÃO DOS SERVIÇOS DE DECORAÇÃO NATALINA 2025, NO MUNICÍPIO DE RIO BRANCO - LOTE I**

Órgão Contratante: **SECRETARIA DE ESTADO DE OBRAS PÚBLICAS**

Construtora: **INNOVE ARQUITETURA E ENGENHARIA LTDA**

Local: Palácio Rio Branco.



Imagem 25

MANGUEIRA LUMINOSA LED 13MM; ARAME ZINCADO.

Local: Palácio Rio Branco.

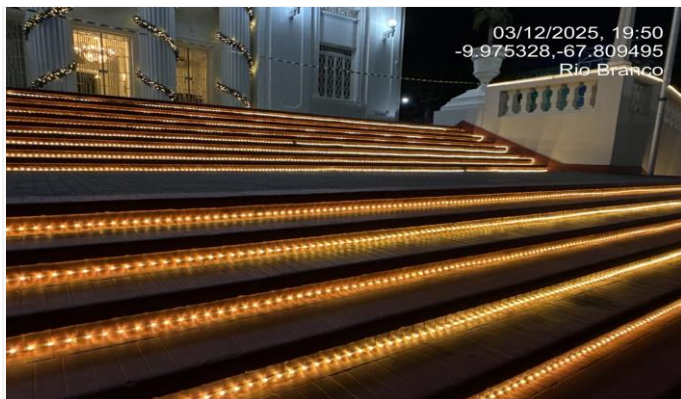

Imagem 26

MANGUEIRA LUMINOSA LED 13MM; ARAME ZINCADO.

Local: Palácio Rio Branco.

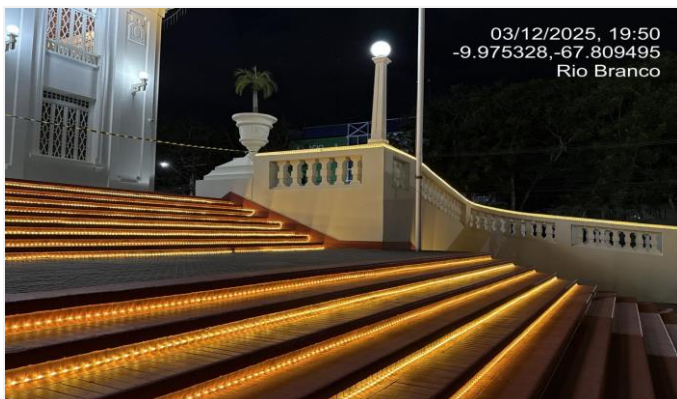

Imagem 27

MANGUEIRA LUMINOSA LED 13MM; ARAME ZINCADO.

Local: Palácio Rio Branco.



Imagem 28

MANGUEIRA LUMINOSA LED 13MM; ARAME ZINCADO.

Local: Palácio Rio Branco.



Imagem 29

MANGUEIRA LUMINOSA LED 13MM; ARAME ZINCADO.

Local: Palácio Rio Branco.

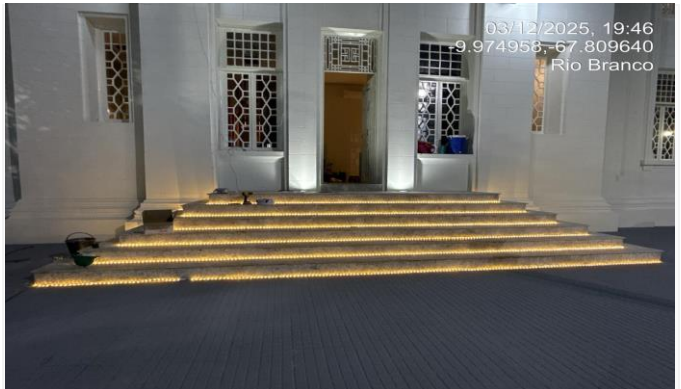

Imagem 30

MANGUEIRA LUMINOSA LED 13MM; ARAME ZINCADO.



# ESTADO DO ACRE

SECRETARIA DE ESTADO DE OBRAS PÚBLICAS – SEOP

ANEXO 5 - RELATÓRIO FOTOGRÁFICO

Objeto do Contrato: **CONTRATAÇÃO DE EMPRESA DE ENGENHARIA PARA EXECUÇÃO DOS SERVIÇOS DE DECORAÇÃO NATALINA 2025, NO MUNICÍPIO DE RIO BRANCO - LOTE I**

Órgão Contratante: **SECRETARIA DE ESTADO DE OBRAS PÚBLICAS**

Construtora: **INNOVE ARQUITETURA E ENGENHARIA LTDA**

Local: Palácio Rio Branco.



03/12/2025, 20:25  
-9.975329,-67.809265  
Rio Branco

**Imagem 31**

MANGUEIRA LUMINOSA LED 13MM; ARAME ZINCADO.

Local: Palácio Rio Branco.



03/12/2025, 20:22  
-9.974844,-67.809741  
Rio Branco

**Imagem 32**

MANGUEIRA LUMINOSA LED 13MM; ARAME ZINCADO.

Local: Palácio Rio Branco.



21 de nov. de 2025  
11:18:13 AM  
325 Rua do Comércio Manoel Julião Rio  
Branco Acre

**Imagem 33**

ESTRUTURA DE FERRO EM ARCO COM AÇO CA-25 8MM E CANTONEIRA DE ABAS IGUAIS.

Local: Palácio Rio Branco.



21 de nov. de 2025  
11:18:28 AM  
307 Rua do Comércio Manoel Julião Rio  
Branco Acre

**Imagem 34**

ESTRUTURA DE FERRO EM ARCO COM AÇO CA-25 8MM E CANTONEIRA DE ABAS IGUAIS.

Local: Palácio Rio Branco.



**Imagem 35**

ESTRUTURA DE FERRO EM ARCO COM AÇO CA-25 8MM E CANTONEIRA DE ABAS IGUAIS.

Local: Palácio Rio Branco.



27/11/2025, 11:51  
-9.975690,-67.809332  
Rio Branco

**Imagem 36**

CORDAO DE LED 10M FIXO;ESTRELA CRUZ 3D COM MANGUEIRA LED.



# ESTADO DO ACRE

SECRETARIA DE ESTADO DE OBRAS PÚBLICAS – SEOP

ANEXO 5 - RELATÓRIO FOTOGRÁFICO

Objeto do Contrato: **CONTRATAÇÃO DE EMPRESA DE ENGENHARIA PARA EXECUÇÃO DOS SERVIÇOS DE DECORAÇÃO NATALINA 2025, NO MUNICÍPIO DE RIO BRANCO - LOTE I**

Órgão Contratante: **SECRETARIA DE ESTADO DE OBRAS PÚBLICAS**

Construtora: **INNOVE ARQUITETURA E ENGENHARIA LTDA**

Local: Palácio Rio Branco.



Imagem 37

ESTRUTURA DE FERRO EM ARCO COM AÇO CA-25 8MM E CANTONEIRA; CORDAO DE LED 10M FIXO.

Local: Palácio Rio Branco.



Imagem 38

CORDAO DE LED 10M FIXO;ESTRELA CRUZ 3D COM MANGUEIRA LED.

Local: Palácio Rio Branco.

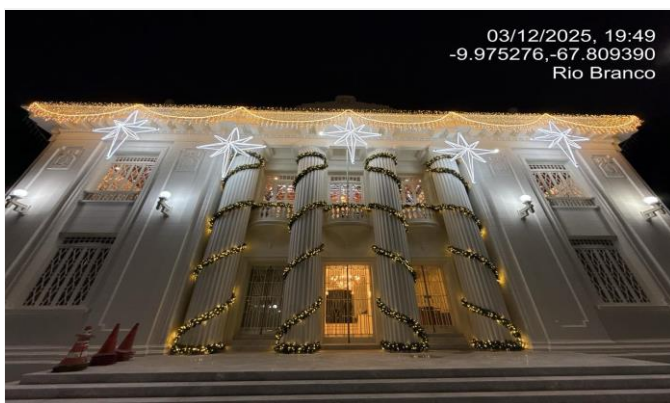

Imagem 39

FESTAO ARAMADO, D=30CM; GUINDÁUTO HIDRÁULICO.

Local: Palácio Rio Branco.



Imagem 40

FESTAO ARAMADO, D=30CM

Local: Palácio Rio Branco.

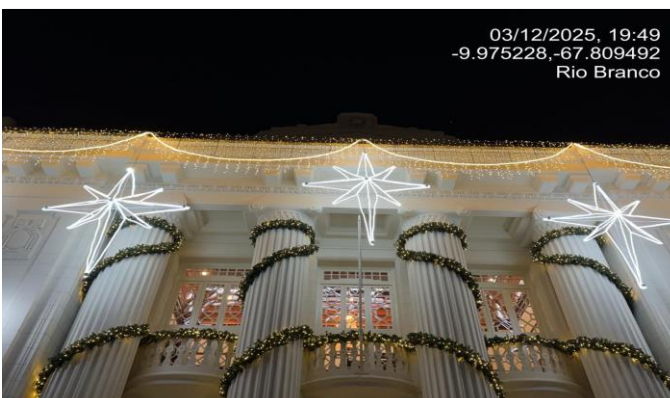

Imagem 41

FESTAO ARAMADO, D=30CM

Local: Palácio Rio Branco.



Imagem 42

ELEMENTO CENICO BONECO PAPAÍ NOEL GIGANTE EM FIBRA DE VIDRO.



# ESTADO DO ACRE

SECRETARIA DE ESTADO DE OBRAS PÚBLICAS – SEOP

ANEXO 5 - RELATÓRIO FOTOGRÁFICO

Objeto do Contrato: **CONTRATAÇÃO DE EMPRESA DE ENGENHARIA PARA EXECUÇÃO DOS SERVIÇOS DE DECORAÇÃO NATALINA 2025, NO MUNICÍPIO DE RIO BRANCO - LOTE I**

Órgão Contratante: **SECRETARIA DE ESTADO DE OBRAS PÚBLICAS**

Construtora: **INNOVE ARQUITETURA E ENGENHARIA LTDA**

Local: Palácio Rio Branco.



Imagem 43

GUINDAUTO HIDRÁULICO.

Local: Palácio Rio Branco.



Imagem 44

GUINDAUTO HIDRÁULICO.

Local: Palácio Rio Branco.



Imagem 45

GUINDAUTO HIDRÁULICO.

Local: Palácio Rio Branco.



Imagem 46

ELEMENTO CENICO BONECO PAPAÍ NOEL GIGANTE EM FIBRA DE VIDRO.

Local: Vila Natalina - Casinhas.



Imagem 47

PISO EM CHAPA DE MADEIRA COMPENSADA E= 15MM;

Local: Vila Natalina - Casinhas.

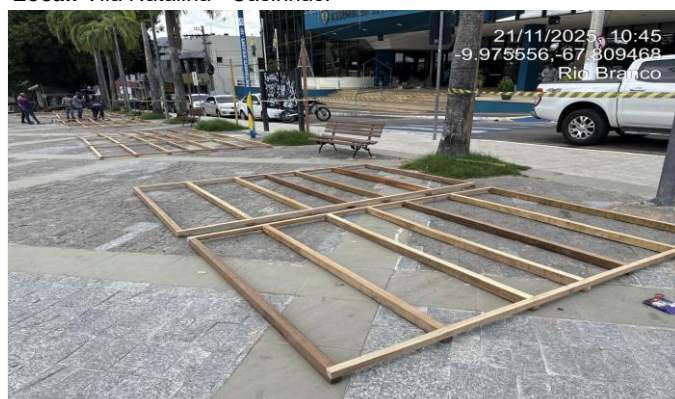

Imagem 48

PISO EM CHAPA DE MADEIRA COMPENSADA E= 15MM;



# ESTADO DO ACRE

SECRETARIA DE ESTADO DE OBRAS PÚBLICAS – SEOP

ANEXO 5 - RELATÓRIO FOTOGRÁFICO

Objeto do Contrato: **CONTRATAÇÃO DE EMPRESA DE ENGENHARIA PARA EXECUÇÃO DOS SERVIÇOS DE DECORAÇÃO NATALINA 2025, NO MUNICÍPIO DE RIO BRANCO - LOTE I**

Órgão Contratante: **SECRETARIA DE ESTADO DE OBRAS PÚBLICAS**

Construtora: **INNOVE ARQUITETURA E ENGENHARIA LTDA**

Local: Vila Natalina - Casinhas.



**Imagem 49**

PISO EM CHAPA DE MADEIRA COMPENSADA E= 15MM;  
PAREDE EM CHAPA DE MADEIRA COMPENSADA.

Local: Vila Natalina - Casinhas.



**Imagem 50**

PISO EM CHAPA DE MADEIRA COMPENSADA E= 15MM;  
PAREDE EM CHAPA DE MADEIRA COMPENSADA.

Local: Vila Natalina - Casinhas.



**Imagem 51**

PAREDE EM CHAPA DE MADEIRA COMPENSADA.

Local: Vila Natalina - Casinhas.



**Imagem 52**

PAREDE EM CHAPA DE MADEIRA COMPENSADA.

Local: Vila Natalina - Casinhas.



**Imagem 53**

TELHAMENTO TELHA PVC COLONIAL.

Local: Vila Natalina - Casinhas.



**Imagem 54**

TELHAMENTO TELHA PVC COLONIAL.



# ESTADO DO ACRE

SECRETARIA DE ESTADO DE OBRAS PÚBLICAS – SEOP

ANEXO 5 - RELATÓRIO FOTOGRÁFICO

Objeto do Contrato: **CONTRATAÇÃO DE EMPRESA DE ENGENHARIA PARA EXECUÇÃO DOS SERVIÇOS DE DECORAÇÃO NATALINA 2025, NO MUNICÍPIO DE RIO BRANCO - LOTE I**

Órgão Contratante: **SECRETARIA DE ESTADO DE OBRAS PÚBLICAS**

Construtora: **INNOVE ARQUITETURA E ENGENHARIA LTDA**

Local: Vila Natalina - Casinhas.



**Imagem 55**

PINTURA ESMALTE FOSCO EM MADEIRA.

Local: Vila Natalina - Casinhas.



**Imagem 56**

PINTURA ESMALTE FOSCO EM MADEIRA; TELHAMENTO COM

Local: Vila Natalina - Casinhas.



**Imagem 57**

PINTURA ESMALTE FOSCO EM MADEIRA.

Local: Vila Natalina - Casinhas.



**Imagem 58**

JANELA DE COMPENSADO 10MM; GUINDÃO HIDRÁULICO.

Local: Vila Natalina - Casinhas.



**Imagem 59**

FECHADURA DE EMBUTIR COM CILINDRO.

Local: Vila Natalina - Casinhas.



**Imagem 60**

PORTA DE MADEIRA PARA PINTURA, SEMI-OCA (LEVE OU MÉDIA), 80X210CM.



# ESTADO DO ACRE

SECRETARIA DE ESTADO DE OBRAS PÚBLICAS – SEOP

ANEXO 5 - RELATÓRIO FOTOGRÁFICO

Objeto do Contrato: **CONTRATAÇÃO DE EMPRESA DE ENGENHARIA PARA EXECUÇÃO DOS SERVIÇOS DE DECORAÇÃO NATALINA 2025, NO MUNICÍPIO DE RIO BRANCO - LOTE I**

Órgão Contratante: **SECRETARIA DE ESTADO DE OBRAS PÚBLICAS**

Construtora: **INNOVE ARQUITETURA E ENGENHARIA LTDA**

Local: Vila Natalina - Casinhas.



**Imagem 61**

FESTAO ARAMADO, D=30CM.

Local: Vila Repouso Médico



**Imagem 62**

CASINHAS CONCLUÍDAS.

Local: Vila Natalina - Casa Chalé Instagramável.



**Imagem 63**

TELHAMENTO TELHA PVC COLONIAL.

Local: Vila Natalina - Casa Chalé Instagramável.



**Imagem 64**

TELHAMENTO TELHA PVC COLONIAL.

Local: Vila Natalina - Casa Chalé Instagramável.



**Imagem 65**

FORRO EM MADEIRA PINUS; PAREDE EM CHAPA DE MADEIRA COMPENSADA.

Local: Vila Natalina - Casa Chalé Instagramável.



**Imagem 66**

FORRO EM MADEIRA PINUS.



# ESTADO DO ACRE

SECRETARIA DE ESTADO DE OBRAS PÚBLICAS – SEOP

ANEXO 5 - RELATÓRIO FOTOGRÁFICO

Objeto do Contrato: **CONTRATAÇÃO DE EMPRESA DE ENGENHARIA PARA EXECUÇÃO DOS SERVIÇOS DE DECORAÇÃO NATALINA 2025, NO MUNICÍPIO DE RIO BRANCO - LOTE I**

Órgão Contratante: **SECRETARIA DE ESTADO DE OBRAS PÚBLICAS**

Construtora: **INNOVE ARQUITETURA E ENGENHARIA LTDA**

**Local:** Vila Natalina - Casa Chalé Instagramável.



**Imagem 67**

GUIRLANDA DE H= 2,00M E D=40CM EM ESTRUTURA FERRO COM AÇO CA-25 8MM E 6,3MM , ILUMINADA COM CORDAO DE LED.

**Local:** Decoração externa.

**Local:** Vila Natalina - Casa Chalé Instagramável.



**Imagem 68**

GUIRLANDA DE H= 2,00M; CAIXA DE PRESENTE; BENGALA.; BANCO.

**Local:** Vila Natalina - Casa Chalé Instagramável.



**Imagem 69**

BENGALA EM FIBRA DE VIDRO.

**Local:** Decoração externa.



**Imagem 70**

GRAMA SINTÉTICA.

**Local:** Decoração externa.



**Imagem 71**

CAIXA DE PRESENTE COM LAÇO EM FIBRA DE VIDRO



**Imagem 72**

RECUPERAÇÃO E INSTALAÇÃO DE POSTE EXISTENTE EM PVC COM GLOBO PLASTICO 15X30CM.



# ESTADO DO ACRE

SECRETARIA DE ESTADO DE OBRAS PÚBLICAS – SEOP

ANEXO 5 - RELATÓRIO FOTOGRÁFICO

Objeto do Contrato: **CONTRATAÇÃO DE EMPRESA DE ENGENHARIA PARA EXECUÇÃO DOS SERVIÇOS DE DECORAÇÃO NATALINA 2025, NO MUNICÍPIO DE RIO BRANCO - LOTE I**

Órgão Contratante: **SECRETARIA DE ESTADO DE OBRAS PÚBLICAS**

Construtora: **INNOVE ARQUITETURA E ENGENHARIA LTDA**

Local: Decoração externa.



Imagem 73

RECUPERAÇÃO E INSTALAÇÃO DE POSTE EXISTENTE EM PVC COM GLOBO PLÁSTICO 15X30CM.

Local: Decoração externa.



Imagem 75

ESTRUTURA EM METALON; GRAMA ARTIFICIAL.

Local: Decoração externa.



Imagem 77

ESTRUTURA EM METALON; GRAMA ARTIFICIAL.

Local: Decoração externa.



Imagem 74

ESTRUTURA EM METALON; GRAMA ARTIFICIAL.

Local: Decoração externa.



Imagem 76

ESTRUTURA EM METALON; GRAMA ARTIFICIAL.

Local: Decoração externa.



Imagem 78

ARVORE DE NATAL PENTAGONO H=3M



# ESTADO DO ACRE

SECRETARIA DE ESTADO DE OBRAS PÚBLICAS – SEOP

ANEXO 5 - RELATÓRIO FOTOGRÁFICO

Objeto do Contrato: **CONTRATAÇÃO DE EMPRESA DE ENGENHARIA PARA EXECUÇÃO DOS SERVIÇOS DE DECORAÇÃO NATALINA 2025, NO MUNICÍPIO DE RIO BRANCO - LOTE I**

Órgão Contratante: **SECRETARIA DE ESTADO DE OBRAS PÚBLICAS**

Construtora: **INNOVE ARQUITETURA E ENGENHARIA LTDA**

Local: Decoração externa.



**Imagem 79**

ARVORE DE NATAL PENTAGONO H=3M

Local: Decoração externa.



**Imagem 80**

ARVORE DE NATAL PENTAGONO H=3M

Local: Obelisco.



**Imagem 81**

MANGUEIRA LUMINOSA LED 13MM; GUINDÁUTO HIDRÁULICO.

Local: Obelisco.



**Imagem 82**

MANGUEIRA LUMINOSA LED 13MM; GUINDÁUTO HIDRÁULICO.

Local: Obelisco.



**Imagem 83**

ANEL OBELISCO EM ESTRUTURA DE FERRO.

Local: Obelisco.



**Imagem 84**

CAIXA DE PRESENTE INTERATIVA.



# ESTADO DO ACRE

SECRETARIA DE ESTADO DE OBRAS PÚBLICAS – SEOP

ANEXO 5 - RELATÓRIO FOTOGRÁFICO

Objeto do Contrato: **CONTRATAÇÃO DE EMPRESA DE ENGENHARIA PARA EXECUÇÃO DOS SERVIÇOS DE DECORAÇÃO NATALINA 2025, NO MUNICÍPIO DE RIO BRANCO - LOTE I**

Órgão Contratante: **SECRETARIA DE ESTADO DE OBRAS PÚBLICAS**

Construtora: **INNOVE ARQUITETURA E ENGENHARIA LTDA**

Local: Obelisco.

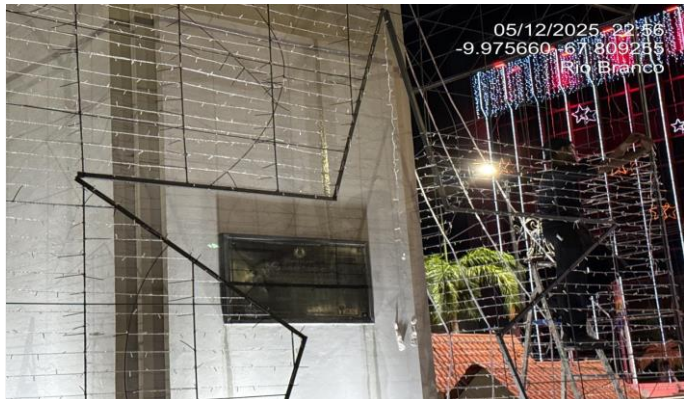

**Imagem 85**

CAIXA DE PRESENTE INTERATIVA.

Local: Obelisco.

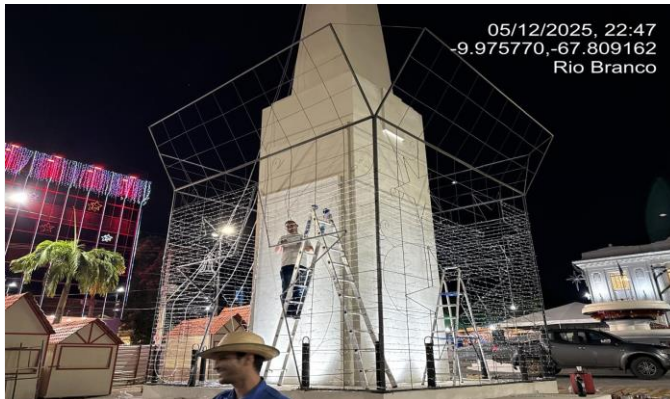

**Imagem 86**

CAIXA DE PRESENTE INTERATIVA.

Local: Palmeiras e Postes de Iluminação.



**Imagem 87**

SUPOORTE COM ARABESCOS "G" E SINO NATALINO "G"

Local: Palmeiras e Postes de Iluminação.



**Imagem 88**

SUPOORTE COM ARABESCOS "G" E SINO NATALINO "G"

Local: Palmeiras e Postes de Iluminação.



**Imagem 89**

SUPOORTE COM ARABESCOS "G" E SINO NATALINO "G"

Local: Palmeiras e Postes de Iluminação.



**Imagem 90**

GUINDÁUTO HIDRÁULICO.



# ESTADO DO ACRE

SECRETARIA DE ESTADO DE OBRAS PÚBLICAS – SEOP

ANEXO 5 - RELATÓRIO FOTOGRÁFICO

Objeto do Contrato: **CONTRATAÇÃO DE EMPRESA DE ENGENHARIA PARA EXECUÇÃO DOS SERVIÇOS DE DECORAÇÃO NATALINA 2025, NO MUNICÍPIO DE RIO BRANCO - LOTE I**

Órgão Contratante: **SECRETARIA DE ESTADO DE OBRAS PÚBLICAS**

Construtora: **INNOVE ARQUITETURA E ENGENHARIA LTDA**

Local: Praça Seringueiros.



Imagem 91

BOLA NATALINA DE 1 MT E 2 MT

Local: Praça Seringueiros.



Imagem 92

ESTRELA CRUZ 3D.

Local: Praça Seringueiros.

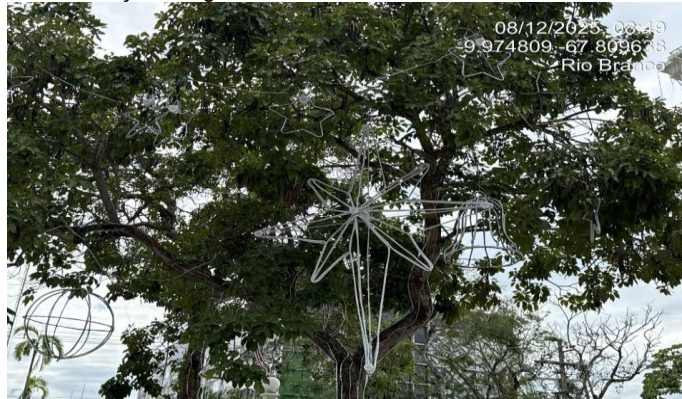

Imagem 93

NÚMEROS 2026.

Local: Praça Seringueiros.



Imagem 94

BOLA NATALINA 2 MT.

Local: Praça Seringueiros.



Imagem 95

SINO NATALINO "G" EM ESTRUTURA DE FERRO.

Local: Praça Seringueiros.



Imagem 96

ESTRELA CRUZ 3D.



# ESTADO DO ACRE

SECRETARIA DE ESTADO DE OBRAS PÚBLICAS – SEOP

ANEXO 5 - RELATÓRIO FOTOGRÁFICO

Objeto do Contrato: **CONTRATAÇÃO DE EMPRESA DE ENGENHARIA PARA EXECUÇÃO DOS SERVIÇOS DE DECORAÇÃO NATALINA 2025, NO MUNICÍPIO DE RIO BRANCO - LOTE I**

Órgão Contratante: **SECRETARIA DE ESTADO DE OBRAS PÚBLICAS**

Construtora: **INNOVE ARQUITETURA E ENGENHARIA LTDA**

Local: Praça Seringueiros.



Imagem 97

SINOS, BOLAS D=80 CM, ESTRELAS P.

Local: Praça Seringueiros.



Imagem 98

SINOS, BOLAS D=80 CM, ESTRELAS P.

Local: Praça Seringueiros.

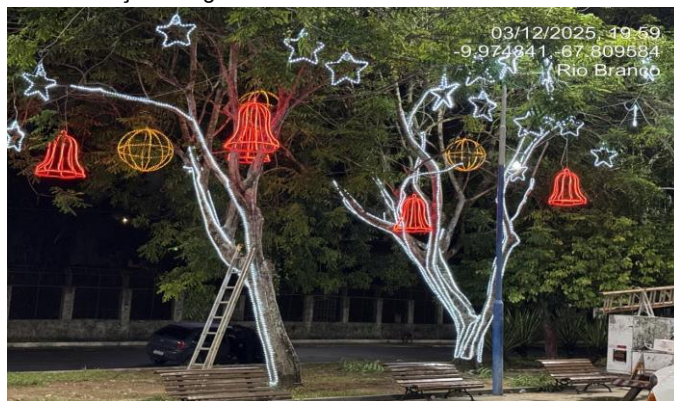

Imagem 99

SINOS, BOLAS D=80 CM, ESTRELAS P.

Local: Praça Seringueiros.



Imagem 100

GUINDÁUTO HIDRÁULICO.

Local: Praça Seringueiros.



Imagem 101

MANGUEIRA LUMINOSA LED 13MM.

Local: Praça Seringueiros.

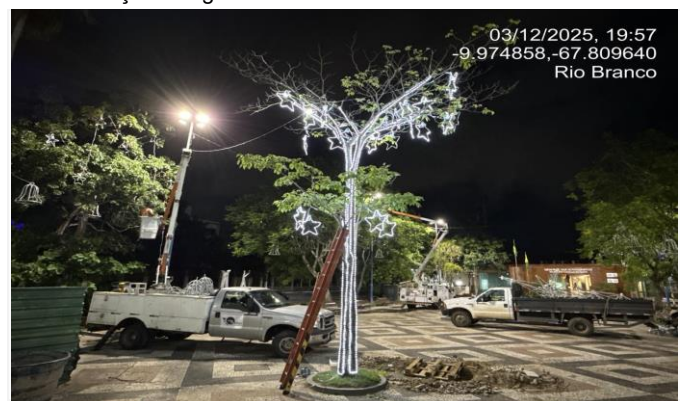

Imagem 102

MANGUEIRA LUMINOSA LED 13MM.



# ESTADO DO ACRE

SECRETARIA DE ESTADO DE OBRAS PÚBLICAS – SEOP

ANEXO 5 - RELATÓRIO FOTOGRÁFICO

Objeto do Contrato: **CONTRATAÇÃO DE EMPRESA DE ENGENHARIA PARA EXECUÇÃO DOS SERVIÇOS DE DECORAÇÃO NATALINA 2025, NO MUNICÍPIO DE RIO BRANCO - LOTE I**

Órgão Contratante: **SECRETARIA DE ESTADO DE OBRAS PÚBLICAS**

Construtora: **INNOVE ARQUITETURA E ENGENHARIA LTDA**

Local: Praça Seringueiros.



**Imagem 103**

ESTRUTURA DE ÁRVORE EM METALON; GRAMA ARTIFICIAL.

Local: Praça Seringueiros.



**Imagem 104**

ESTRUTURA DE ÁRVORE EM METALON; GRAMA ARTIFICIAL.

Local: Árvore Mastro.



**Imagem 105**

MANGUEIRA LUMINOSA LED 13MM.

Local: Árvore Mastro.



**Imagem 106**

MANGUEIRA LUMINOSA LED 13MM; AMARE ZINCADO.

Local: Árvore Mastro.

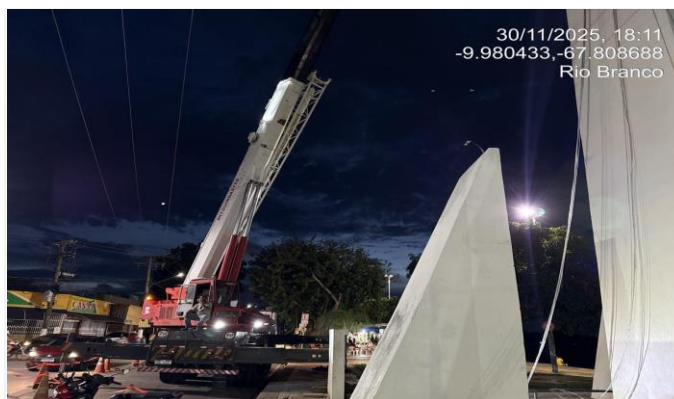

**Imagem 107**

GUINDÃO HIDRÁULICO.

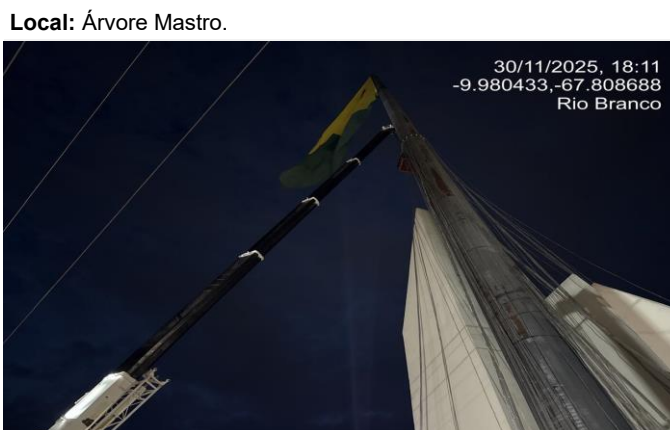

**Imagem 108**

GUINDÃO HIDRÁULICO.



# ESTADO DO ACRE

SECRETARIA DE ESTADO DE OBRAS PÚBLICAS – SEOP

ANEXO 5 - RELATÓRIO FOTOGRÁFICO

Objeto do Contrato: **CONTRATAÇÃO DE EMPRESA DE ENGENHARIA PARA EXECUÇÃO DOS SERVIÇOS DE DECORAÇÃO NATALINA 2025, NO MUNICÍPIO DE RIO BRANCO - LOTE I**

Órgão Contratante: **SECRETARIA DE ESTADO DE OBRAS PÚBLICAS**

Construtora: **INNOVE ARQUITETURA E ENGENHARIA LTDA**

Local: Lago do Amor.



Imagem 109

GUINDÁUTO HIDRÁULICO.

Local: Praça Seringueiros.



Imagem 110

GUINDÁUTO HIDRÁULICO.

Local: Rotatória Shopping.



Imagem 111

ESTRELAS E BOLAS NATALINAS.

Local: Rotatória Shopping.



Imagem 112

ESTRELAS E BOLAS NATALINAS.

Local: Rotatória Aeroporto.

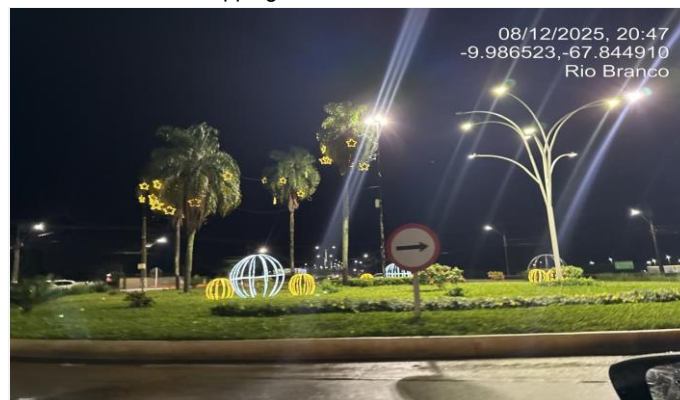

Imagem 113

BOLAS NATALINAS ILUMINADAS COM MAGUEIRA DE LED.

Local: Rotatória Aeroporto.



Imagem 114

ESTRELAS E BOLAS NATALINAS.



# ESTADO DO ACRE

SECRETARIA DE ESTADO DE OBRAS PÚBLICAS – SEOP

ANEXO 5 - RELATÓRIO FOTOGRÁFICO

Objeto do Contrato: **CONTRATAÇÃO DE EMPRESA DE ENGENHARIA PARA EXECUÇÃO DOS SERVIÇOS DE DECORAÇÃO NATALINA 2025, NO MUNICÍPIO DE RIO BRANCO - LOTE I**

Órgão Contratante: **SECRETARIA DE ESTADO DE OBRAS PÚBLICAS**

Construtora: **INNOVE ARQUITETURA E ENGENHARIA LTDA**

Local: Rotatória Uninorte.



Imagem 115

ESTRELAS E BOLAS NATALINAS.

Local: Rotatória Uninorte.



Imagem 116

ESTRELAS E BOLAS NATALINAS.

Local: Rotatória FAMETA.



Imagem 117

ESTRELAS E BOLAS NATALINAS.

Local: Rotatória FAMETA.



Imagem 118

BOLAS NATALINAS 2 MT E 1 MT.

Local: Rotatória Teatrão.



Imagem 119

BOLAS NATALINA 2 MT E 1 MT.

Local: Rotatória Teatrão.



Imagem 120

ESTRELA P COM MANGUEIRA DE LED.

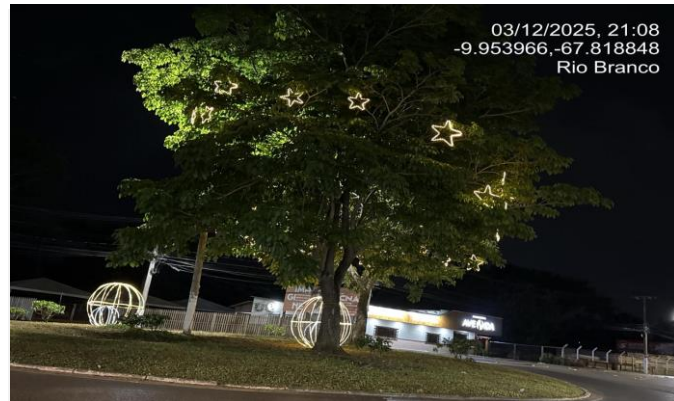

# ESTADO DO ACRE

SECRETARIA DE ESTADO DE OBRAS PÚBLICAS – SEOP

ANEXO 5 - RELATÓRIO FOTOGRÁFICO

Objeto do Contrato: **CONTRATAÇÃO DE EMPRESA DE ENGENHARIA PARA EXECUÇÃO DOS SERVIÇOS DE DECORAÇÃO NATALINA 2025, NO MUNICÍPIO DE RIO BRANCO - LOTE I**

Órgão Contratante: **SECRETARIA DE ESTADO DE OBRAS PÚBLICAS**

Construtora: **INNOVE ARQUITETURA E ENGENHARIA LTDA**

Local: Rotatória Calafate



Imagem 121

ARVORE ILUMINADA COM MAGUEIRA DE LED E ESTRELA M.

Local: Rotatória Calafate



Imagem 122

ARVORE ILUMINADA COM MAGUEIRA DE LED E ESTRELA M.

Local: Rotatória Calafate



Imagem 123

GUINDÁUTO HIDRÁULICO; CASCATA DE LED.

Local: Rotatória Universitário.



Imagem 124

GUINDÁUTO HIDRÁULICO.

Local: Rotatória Universitário.



Imagem 125

GUINDÁUTO HIDRÁULICO; CASCATA DE LED.

Local: Rotatória Universitário.



Imagem 126

ARVORE ILUMINADA COM MAGUEIRA DE LED E ESTRELA M.



# ESTADO DO ACRE

SECRETARIA DE ESTADO DE OBRAS PÚBLICAS – SEOP

ANEXO 5 - RELATÓRIO FOTOGRÁFICO

Objeto do Contrato: **CONTRATAÇÃO DE EMPRESA DE ENGENHARIA PARA EXECUÇÃO DOS SERVIÇOS DE DECORAÇÃO NATALINA 2025, NO MUNICÍPIO DE RIO BRANCO - LOTE I**

Órgão Contratante: **SECRETARIA DE ESTADO DE OBRAS PÚBLICAS**

Construtora: **INNOVE ARQUITETURA E ENGENHARIA LTDA**

**Local:** Rotatória Santa Cruz.



**Imagem 127**

ARVORE ILUMINADA COM MAGUEIRA DE LED E ESTRELA M.

**Local:** Rotatória Santa Cruz.



**Imagem 128**

ARVORE ILUMINADA COM MAGUEIRA DE LED E ESTRELA M.

**Local:** Cidade do Povo.



**Imagem 129**

MANGUEIRA DE LED; CASCATA DE LED.

**Local:** Praça do Relógio.



**Imagem 131**

MANGUEIRA LUMINOSA LED 13MM.

**Local:** Cidade do Povo.



**Imagem 130**

ARVORE ILUMINADA COM MAGUEIRA DE LED E ESTRELA M.

**Local:** Praça do Relógio.



**Imagem 132**

CASCATA DE LED.



# ESTADO DO ACRE

SECRETARIA DE ESTADO DE OBRAS PÚBLICAS – SEOP

ANEXO 5 - RELATÓRIO FOTOGRÁFICO

Objeto do Contrato: **CONTRATAÇÃO DE EMPRESA DE ENGENHARIA PARA EXECUÇÃO DOS SERVIÇOS DE DECORAÇÃO NATALINA 2025, NO MUNICÍPIO DE RIO BRANCO - LOTE I**

Órgão Contratante: **SECRETARIA DE ESTADO DE OBRAS PÚBLICAS**

Construtora: **INNOVE ARQUITETURA E ENGENHARIA LTDA**

**Local:** Praça do Relógio.



**Imagem 133**

MANGUEIRA LUMINOSA LED 13MM.

**Local:** Praça do Relógio.



**Imagem 134**

CABO DE FORÇA PARA MANGUEIRA DE LED.

**Local:** Arvore Mastro



**Imagem 135**

ARABESCOS E ESTRELAS.

**Local:** Arvore Mastro



**Imagem 136**

ARABESCOS E ESTRELAS.

**ENGª CIVIL IRDIA FABIANE COSTA CORREIA**

CREA 21559 D/AC

PORTARIA SEOP Nº 295, DE 24 DE NOVEMBRO DE 2025

**ENG. ELETRICISTA IDALCI DALLAMARIA JUNIOR**

CREA 9129 D/AC

PORTARIA SEOP Nº 295, DE 24 DE NOVEMBRO DE 2025



## **ESTADO DO ACRE**

**SECRETARIA DE ESTADO DE OBRAS PÚBLICAS – SEOP**

**ANEXO 5 - RELATÓRIO FOTOGRÁFICO**

Objeto do Contrato: **CONTRATAÇÃO DE EMPRESA DE ENGENHARIA PARA EXECUÇÃO DOS SERVIÇOS DE DECORAÇÃO NATALINA 2025, NO MUNICÍPIO DE RIO BRANCO - LOTE I**

Órgão Contratante: **SECRETARIA DE ESTADO DE OBRAS PÚBLICAS**

Construtora: **INNOVE ARQUITETURA E ENGENHARIA LTDA**

---

***Rio Branco - Acre, 1 de dezembro de 2025***



## ESTADO DO ACRE

SECRETARIA DE ESTADO DE OBRAS PÚBLICAS – SEOP  
ANEXO 6 - JUSTIFICATIVA DE ATRASO

### 1 - Dados do Contrato

Objeto do Contrato: **CONTRATAÇÃO DE EMPRESA DE ENGENHARIA PARA EXECUÇÃO DOS SERVIÇOS DE DECORAÇÃO NATALINA**  
Órgão Contratante: **SECRETARIA DE ESTADO DE OBRAS PÚBLICAS**  
Construtora: **INNOVE ARQUITETURA E ENGENHARIA LTDA**  
Fonte de Recurso: **15000100**  
Nº CT Construtora: **077/2025**  
Fiscal da obra: **IRDIA FABIANE COSTA CORREIA - CREA 21.559 D/AC**  
Respons. Técnico: **IDALCI DALLAMARIA JUNIOR - CREA 9129 D/AC**

### 2 - Justificativa para atraso de obra

### 3 - Providências a serem tomadas visando recuperar os dias de atraso

### 4 - Penalidades que serão impostas à empresa caso esta seja responsável pelo atraso

**ENG. ELETRICISTA IDALCI DALLAMARIA JUNIOR**

CREA 9129 D/AC

**ENGª CIVIL IRDIA FABIANE COSTA CORREIA**

CREA 21559 D/AC

*Rio Branco - Acre, 3 de dezembro de 2025*



# ESTADO DO ACRE

SECRETARIA DE ESTADO DE OBRAS PÚBLICAS – SEOP

ANEXO 8 - AVALIAÇÃO

Objeto do Contrato:

Órgão Contratante:

Construtora: **INNOVE ARQUITETURA E ENGENHARIA LTDA**

Avaliação	Cronog.	Atend. Fisc.	Qualid.	Equipam.	Equipe	Segurança	Admin. Obra	Nota
1ª Medição	1,00	2,00	1,00	1,00	1,00	1,00	1,00	8,00
2ª Medição								
3ª Medição								
4ª Medição								
5ª Medição								
6ª Medição								
7ª Medição								
8ª Medição								
9ª Medição								
10ª Medição								
11ª Medição								
12ª Medição								
13ª Medição								
14ª Medição								
15ª Medição								
16ª Medição								
17ª Medição								
18ª Medição								
19ª Medição								
20ª Medição								
21ª Medição								
22ª Medição								
23ª Medição								
24ª Medição								
25ª Medição								
26ª Medição								
							<b>Média Final:</b>	<b>8,00</b>
							<b>Conceito:</b>	<b>Boa</b>

Itens	Critério para Nota		
	Atende totalmente	Atende parcialmente	Não atende
1.0 Cronograma físico-financeiro	2	1	0
2.0 Atendimento a fiscalização	2	1	0
3.0 Qualidade dos serviços	2	1	0
4.0 Equipamentos, insumos e técnica	2	1	0
5.0 Equipe técnica	2	1	0
6.0 Segurança do trabalho	2	1	0
7.0 Administração e instalação da obra	2	1	0

Conceito			
Ruim -	0,00 a 4,99	Boa -	7,00 a 8,99
Razoável -	5,00 a 6,99	Muito Boa -	9,00 a 10,00

**ENG. ELETRICISTA IDALCI DALLAMARIA JUNIOR**  
CREA 9129 D/AC

**ENGª CIVIL IRDIA FABIANE COSTA CORREIA**  
CREA 21559 D/AC

Rio Branco - Acre, 3 de dezembro de 2025



**ESTADO DO ACRE**  
SECRETARIA DE ESTADO DE OBRAS PÚBLICAS – SEOP  
AVANÇO ACUMULADO FÍSICO - FINANCEIRO

Objeto do Contrato: **CONTRATAÇÃO DE EMPRESA DE ENGENHARIA PARA EXECUÇÃO DOS SERVIÇOS DE DECORAÇÃO NATALINA 2025, NO MUNICÍPIO DE RIO BRANCO - LOTE I**  
Órgão Contratante: **SECRETARIA DE ESTADO DE OBRAS PÚBLICAS**  
Construtora: **INNOVE ARQUITETURA E ENGENHARIA LTDA**

**Acumulado Planejado x Acumulado Realizado**

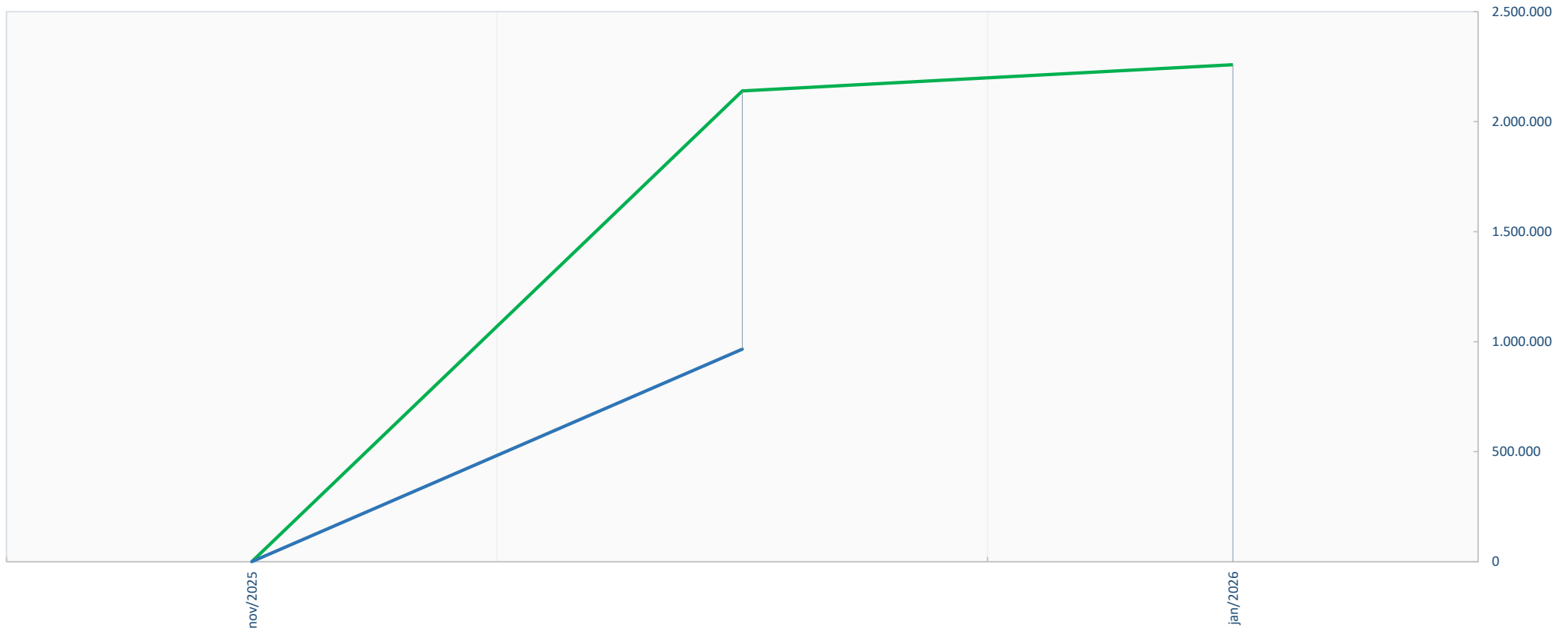

— PLANEJADO — REALIZADO

Rio Branco - Acre, 3 de dezembro de 2025

**ENG. ELETRICISTA IDALCI DALLAMARIA JUNIOR**  
CREA 9129 D/AC  
PORTARIA SEOP Nº 295, DE 24 DE NOVEMBRO DE 2025

**ENGª CIVIL IRDIA FABIANE COSTA CORREIA**  
CREA 21559 D/AC  
PORTARIA SEOP Nº 295, DE 24 DE NOVEMBRO DE 2025