



ESTADO DO ACRE

SECRETARIA DE ESTADO DE OBRAS PÚBLICAS – SEOP

RELATÓRIO DE MEDIÇÃO

Objeto do Contrato: Contratação de empresa de engenharia para execução dos Serviços para a Construção de 1 (uma) Quadra Poliesportiva no Município de Rio Branco/AC e 1 (uma) Quadra Poliesportiva no Município de Senador Guiomard/AC, no âmbito do Contrato de Repasse nº 915575/2021

Nº CT Construtora: 055/2025 -SEOP

Construtora: Construtora Vale do Yaco LTDA

Número da medição: 1

Data da medição: 16/12/2025

Valor no período: R\$ 215.057,51

Período da medição: 06/10/2025 a 04/12/2025

PARECER:

Atestamos, que os serviços constantes da presente medição, foram executados de acordo com as especificações técnicas, estando todos os valores e quantitativos corretos, podendo a presente fatura ser liberada para providências quanto ao pagamento.

Eng civil - Octávio Eduardo K. Costa
CREA 22434 D/AC - PORTARIA Nº 252, de 29 de setembro de 2025

Contratação de empresa de engenharia para execução dos Serviços para a Construção de 1 (uma) Quadra Poliesportiva no Município de Rio Branco/AC e 1 (uma) Quadra Poliesportiva no Município de Senador Guiomard/AC, no âmbito do Contrato de Repasse nº 915575/2021

17,03% executado.



ESTADO DO ACRE
SECRETARIA DE ESTADO DE OBRAS PÚBLICAS – SEOP
RESUMO - BOLETIM DA 1ª MEDIÇÃO

1 - Dados do Contrato

Objeto do Contrato: **Contratação de empresa de engenharia para execução dos Serviços para a Construção de 1 (uma) Quadra Poliesportiva no Município de Rio Branco/AC e 1 (uma) Quadra Poliesportiva no Município de Senador Guiomard/AC, no âmbito do Contrato de Repasse nº**
Órgão Contratante: **Secretaria de Estado de Obras Públicas - SEOP**
Construtora: **Construtora Vale do Yaco LTDA**
Fonte de Recurso: **1.500.01001.700.3120**
Nº CT Construtora: **055/2025 -SEOP**
Fiscal da obra: **Eng. Civil Octavio Eduardo K. Costa**
Respons. Técnico: **Arq. e Urb. Luiz César Assem de Souza**

2 - Temporalidade da Medição

Número da medição: **1ª**
Data da medição: **16/12/25**
Período da medição: **06/10/25 A 04/12/25**
Início da obra: **06/10/25**
Prazo Inicial da Obra: **6 MESES**
Prazo Reprogramado: **0 MESES**
Prazo Decorrido: **2 MESES**
Término da Obra: **06/04/2026**
Situação da Obra: **EXECUÇÃO VIGENTE**

3 - Resumo da Medição

ITEM	DESCRIÇÃO	TOTAL (R\$)			
		CONTRATADO	NO PERÍODO	ACUMULADO	%
Fonte 200					
1	QUADRA RIO BRANCO - BOPE	1.202.151,35	215.057,51	204.716,38	17,03%
2	QUADRA SENADOR GUIORMARD	1.174.382,57	172.485,83	172.485,83	14,69%
TOTAL		2.376.533,92	387.543,34	377.202,21	15,87%

O valor da presente medição é:

(Trezentos e Oitenta e Sete Mil e Quinhentos e Quarenta e Três Reais e Trinta e Quatro Centavos)

4 - Situação da obra

Execução física: 15,87%	Valor contrato inicial: 2.437.399,92						
Situação do Cronograma Inicial: OBRA VIGENTE	Valor adequado: 						
Nível Técnico da Empresa		Conceito da Empresa					
<input type="checkbox"/> 0,00 a 4,99	<input type="checkbox"/> 5,00 a 6,99	<input checked="" type="checkbox"/> 7,00 a 8,99	<input type="checkbox"/> 9,00 a 10,00	<input type="checkbox"/> Ruim	<input type="checkbox"/> Razoável	<input checked="" type="checkbox"/> Boa	<input type="checkbox"/> Muito boa

Observações:

Atestamos, que os serviços constantes da presente medição, foram executados de acordo com as especificações, estando todos os valores e quantitativos corretos, podendo a presente fatura ser liberada.

5 - Documentos anexos:

- 1 - Boletim de Medição;
- 2 - Memória de Cálculo;
- 3 - Planta iluminada;
- 4 - Resumo do Cronograma;
- 5 - Relatório Fotográfico;
- 6 - Justificativa de atraso;
- 7 - Avaliação;
- 8 - Gráfico - Previsto x Realizado.

Rio Branco - Acre, 16 de dezembro de 2025

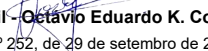
Eng civil - 
CREA 22434 D/AC - PORTARIA Nº 252, de 29 de setembro de 2025



ESTADO DO ACRE
SECRETARIA DE ESTADO DE OBRAS PÚBLICAS – SEOP
RESUMO - BOLETIM DA 1ª MEDIÇÃO

1 - Dados do Contrato

Objeto do Contrato: **Contratação de empresa de engenharia para execução dos Serviços para a Construção de 1 (uma) Quadra Poliesportiva no Município de Rio Branco/AC e 1 (uma) Quadra Poliesportiva no Município de Senador Guiomard/AC, no âmbito do Contrato de Repasse nº**
Órgão Contratante: **Secretaria de Estado de Obras Públicas - SEOP**
Construtora: **Construtora Vale do Yaco LTDA**
Fonte de Recurso: **1.500.01001.700.3120**
Nº CT Construtora: **055/2025 -SEOP**
Fiscal da obra: **Eng. Civil Octavio Eduardo K. Costa**
Respons. Técnico: **Arq. e Urb. Luiz César Assem de Souza**

2 - Temporalidade da Medição

Número da medição: **1ª**
Data da medição: **16/12/25**
Período da medição: **06/10/25 A 04/12/25**
Início da obra: **06/10/25**
Prazo Inicial da Obra: **6 MESES**
Prazo Reprogramado: **0 MESES**
Prazo Decorrido: **2 MESES**
Término da Obra: **06/04/2026**
Situação da Obra: **EXECUÇÃO VIGENTE**

3 - Resumo da Medição

ITEM	DESCRIÇÃO	TOTAL (R\$)			
		CONTRATADO	NO PERÍODO	ACUMULADO	%
1	ADMINISTRAÇÃO TÉCNICA E GERENCIAL DA OBRA	60.866,00	10.341,13	10.341,13	16,99%
2	SERVIÇOS PRELIMINARES	567,38	567,38	567,38	100,00%
3	CANTEIRO DE OBRAS	41.275,72	41.275,72	41.275,72	100,00%
4	QUADRA POLIESPORTIVA COBERTA	750.106,66	98.562,14	98.562,14	13,14%
5	VESTIÁRIOS	263.963,93	64.311,14	64.311,14	24,36%
6	ESTACIONAMENTO + CALÇADA	141.055,81	-	-	0,00%
7	SINALIZAÇÃO VIÁRIA	1.189,16	-	-	0,00%
8	SERVIÇOS FINAIS	3.992,69	-	-	0,00%
TOTAL		1.263.017,35	215.057,51	215.057,51	17,03%

O valor da presente medição é:

(Duzentos e Quinze Mil e Cinquenta e Sete Reais e Cinquenta e Um Centavos)

4 - Situação da obra

Execução física: 17,03%	Valor contrato inicial: 1.263.017,35
Situação do Cronograma Inicial: OBRA VIGENTE	Valor adequado:
Nível Técnico da Empresa	
<input type="checkbox"/> 0,00 a 4,99 <input type="checkbox"/> 5,00 a 6,99 <input checked="" type="checkbox"/> 7,00 a 8,99 <input type="checkbox"/> 9,00 a 10,00	
Conceito da Empresa	
<input type="checkbox"/> Ruim <input type="checkbox"/> Razoável <input checked="" type="checkbox"/> Boa <input type="checkbox"/> Muito boa	
Observações: Atestamos, que os serviços constantes da presente medição, foram executados de acordo com as especificações, estando todos os valores e quantitativos corretos, podendo a presente fatura ser liberada.	

5 - Documentos anexos:

- 1 - Boletim de Medição;
- 2 - Memória de Cálculo;
- 3 - Planta iluminada;
- 4 - Resumo do Cronograma;
- 5 - Relatório Fotográfico;
- 6 - Justificativa de atraso;
- 7 - Avaliação;
- 8 - Gráfico - Previsto x Realizado.

Rio Branco - Acre, 16 de dezembro de 2025

Eng civil - Octavio Eduardo K. Costa
CREA 22434 D/AC - PORTARIA Nº 252, de 29 de setembro de 2025

**ESTADO DO ACRE**

SECRETARIA DE ESTADO DE OBRAS PÚBLICAS – SEOP

ANEXO 1 - BOLETIM DA 1ª MEDIÇÃO

Objeto: **Contratação de empresa de engenharia para execução dos Serviços para a Construção de 1 (uma) Quadra Poliesportiva no Município de Rio Branco/AC e 1 (uma) Quadra Poliesportiva no Município de Senador Guiomard/AC, no âmbito do Contrato de Repasse nº 915575/2021**

Contratante: **Secretaria de Estado de Obras Públicas - SEOP**

Construtora: **Construtora Vale do Yaco LTDA**

Fonte: **1.500.0100**
1.700.3120

Nº Contrato: **055/2025 -SEOP**

Fiscal: **Eng. Civil Octavio Eduardo K. Costa**

R. Técnico: **Arq. e Urb. Luiz César Assem de Souza**

Data-base Orçamento: **03/2024**Data da Medição: **16/12/2025**Período da Medição: **06/10/2025 A 04/12/2025**Prazo Inicial Obra: **6 MESES**Início da Obra: **06/10/2025**Término da Obra: **06/04/2026**Situação da Obra: **EXECUÇÃO VIGENTE**

ITEM	DESCRIÇÃO	UNID.	CONTRATADO			1ª MEDIÇÃO		ACUMULADO			SALDO		
			QUANT.	PREÇO	TOTAL	QUANT.	VALOR	QUANT.	TOTAL	%	QUANT.	TOTAL	%
1	ADMINISTRAÇÃO TÉCNICA E GERENCIAL DA OBRA												
1.1	ADMINISTRAÇÃO LOCAL DA OBRA	%	100,00	608,66	60.866,00	16,99	10.341,13	16,99	10.341,13	16,99%	83,01	50.524,87	83,01%
2	SERVIÇOS PRELIMINARES												
2.1	LIMPEZA MECANIZADA DE CAMADA VEGETAL, VEGETAÇÃO E PEQUENAS ÁRVORES (DIÂMETRO DE TRONCO MENOR QUE 0,20 M), COM TRATOR DE ESTEIRAS. AF_03/2024	M2	1.050,71	0,54	567,38	1.050,71	567,38	1.050,71	567,38	100,00%	-	-	
3	CANTEIRO DE OBRAS												
3.1	FORNECIMENTO E INSTALAÇÃO DE PLACA DE OBRA COM CHAPA GALVANIZADA E ESTRUTURA DE MADEIRA. AF_03/2022 PS	M2	6,00	244,22	1.465,32	6,00	1.465,32	6,00	1.465,32	100,00%	-	-	
3.2	EXECUÇÃO DE DEPÓSITO EM CANTEIRO DE OBRA EM CHAPA DE MADEIRA COMPENSADA, NÃO INCLUSO MOBILIÁRIO. AF_04/2016	M2	6,00	687,13	4.122,78	6,00	4.122,78	6,00	4.122,78	100,00%	-	-	
3.3	EXECUÇÃO DE ESCRITÓRIO EM CANTEIRO DE OBRA EM CHAPA DE MADEIRA COMPENSADA, NÃO INCLUSO MOBILIÁRIO E EQUIPAMENTOS. AF_02/2016	M2	9,00	844,24	7.598,16	9,00	7.598,16	9,00	7.598,16	100,00%	-	-	
3.4	ENTRADA PROVISÓRIA DE ENERGIA ELÉTRICA AEREA TRIFÁSICA 40A EM POSTE MADEIRA	UND	1,00	1.843,40	1.843,40	1,00	1.843,40	1,00	1.843,40	100,00%	-	-	
3.5	INSTALAÇÃO PROVISÓRIA DE ÁGUA	UND	1,00	660,86	660,86	1,00	660,86	1,00	660,86	100,00%	-	-	
3.6	TAPUME COM TELHA METÁLICA. AF_03/2024	M2	360,00	71,07	25.585,20	360,00	25.585,20	360,00	25.585,20	100,00%	-	-	
4	QUADRA POLIESPORTIVA COBERTA												
4.1	SERVIÇOS TÉCNICOS												
4.1.1	LOCAÇÃO CONVENCIONAL DE OBRA, UTILIZANDO GABARITO DE TÁBUAS CORRIDAS PONTALETADAS A CADA 2,00M - 2 UTILIZAÇÕES. AF_03/2024	M	178,52	57,78	10.314,88	178,52	10.314,88	178,52	10.314,88	100,00%	-	-	
4.2	MOVIMENTAÇÃO DE TERRA												
4.2.1	EXECUÇÃO E COMPACTAÇÃO DE ATERRO COM SOLO PREDOMINANTEMENTE ARGILOSO	M3	525,36	48,66	25.564,01	-	-	-	-	-	525,36	25.564,01	100,00%
4.2.2	ESCAVAÇÃO MANUAL PARA BLOCO DE COROAMENTO OU SAPATA (SEM ESCAVAÇÃO PARA COLOCAÇÃO DE FÓRMAS). AF_01/2024	M3	35,65	151,87	5.414,16	35,65	5.414,16	35,65	5.414,16	100,00%	-	-	
4.2.3	ESCAVAÇÃO MANUAL PARA VIGA BALDRAME OU SAPATA CORRIDA (INCLUINDO ESCAVAÇÃO PARA COLOCAÇÃO DE FÓRMAS). AF_01/2024	M3	16,37	110,28	1.805,28	16,37	1.805,28	16,37	1.805,28	100,00%	-	-	
4.2.4	ESCAVAÇÃO MANUAL PARA BLOCO DE COROAMENTO OU SAPATA (SEM ESCAVAÇÃO PARA COLOCAÇÃO DE FÓRMAS). AF_01/2024	M3	35,65	151,87	5.414,16	-	-	-	-	-	35,65	5.414,16	100,00%
4.2.5	PREPARO DE FUNDO DE VALA COM LARGURA MENOR QUE 1,5 M (ACERTO DO SOLO NATURAL). AF_08/2020	M2	105,26	6,81	716,82	105,24	716,68	105,24	716,68	99,98%	0,02	0,14	0,02%
4.2.6	REATERRO MANUAL DE VALAS, COM COMPACTADOR DE SOLOS DE PERCUSSÃO. AF_08/2023	M3	29,15	27,25	794,33	29,15	794,33	29,15	794,33	100,00%	-	-	
4.2.7	ESCAVAÇÃO VERTICAL PARA INFRAESTRUTURA, COM CARGA, DESCARGA E TRANSPORTE DE SOLO DE 1ª CATEGORIA, COM ESCAVADEIRA HIDRÁULICA (CAÇAMBA: 0,8 M³ / 111HP), FROTA DE 3 CAMINHÕES BASCULANTES DE 10 M³, DMT ATÉ 1 KM E VELOCIDADE MÉDIA 14 KM/H. AF_05/2020	M3	525,36	9,83	5.164,28	-	-	-	-	-	525,36	5.164,28	100,00%
4.2.8	TRANSPORTE COM CAMINHÃO BASCULANTE DE 10 M³, EM VIA URBANA EM LEITO NATURAL (UNIDADE: M3XKM). AF_07/2020	M3XKM	31.416,53	2,69	84.510,46	-	-	-	-	-	31.416,53	84.510,46	100,00%
4.3	INFRAESTRUTURA												
4.3.1	ESTACAS												
4.3.1.1	ESTACA BROCA DE CONCRETO, DIÂMETRO DE 25CM, ESCAVAÇÃO MANUAL COM TRADO CONCHA, COM ARMADURA DE ARRANQUE. AF_05/2020	M	164,00	92,19	15.119,16	164,00	15.119,16	164,00	15.119,16	100,00%	-	-	
4.3.1.2	ESTACA BROCA DE CONCRETO, DIÂMETRO DE 20CM, ESCAVAÇÃO MANUAL COM TRADO CONCHA, COM ARMADURA DE ARRANQUE. AF_05/2020	M	47,60	64,88	3.088,28	47,60	3.088,28	47,60	3.088,28	100,00%	-	-	
4.3.2	BLOCOS E FUSTES												
4.3.2.1	LASTRO DE CONCRETO MAGRO, APLICADO EM BLOCOS DE COROAMENTO OU SAPATAS, ESPESSURA DE 5 CM. AF_01/2024	M2	35,90	43,61	1.565,59	35,90	1.565,59	35,90	1.565,59	100,00%	-	-	
4.3.2.2	FABRICAÇÃO, MONTAGEM E DESMONTAGEM DE FÔRMA PARA BLOCO DE COROAMENTO, EM MADEIRA SERRADA, E=25 MM, 4 UTILIZAÇÕES. AF_01/2024	M2	59,57	69,91	4.164,53	59,57	4.164,53	59,57	4.164,53	100,00%	-	-	
4.3.2.3	ARMAÇÃO DE BLOCO UTILIZANDO AÇO CA-50 DE 6,3 MM - MONTAGEM. AF_01/2024	KG	175,00	17,73	3.102,75	175,00	3.102,75	175,00	3.102,75	100,00%	-	-	
4.3.2.4	ARMAÇÃO DE BLOCO UTILIZANDO AÇO CA-50 DE 8 MM - MONTAGEM. AF_01/2024	KG	247,90	15,75	3.904,42	247,90	3.904,42	247,90	3.904,42	100,00%	-	-	
4.3.2.5	ARMAÇÃO DE BLOCO UTILIZANDO AÇO CA-50 DE 10 MM - MONTAGEM. AF_01/2024	KG	133,40	13,62	1.816,90	133,40	1.816,90	133,40	1.816,90	100,00%	-	-	
4.3.2.6	ARMAÇÃO DE BLOCO UTILIZANDO AÇO CA-60 DE 5 MM - MONTAGEM. AF_01/2024	KG	69,60	20,07	1.396,87	69,60	1.396,87	69,60	1.396,87	100,00%	-	-	
4.3.2.7	CONCRETO FCK = 25MPA, TRAÇO 1:2:3:2,7 (EM MASSA SECA DE CIMENTO/ AREIA MÉDIA/ BRITA 1) - PREPARO MECÂNICO COM BETONEIRA 600 L. AF_05/2021	M3	11,69	582,37	6.807,90	11,69	6.807,90	11,69	6.807,90	100,00%	-	-	
4.3.2.8	LANÇAMENTO COM USO DE BALDES, ADENSAMENTO E ACABAMENTO DE CONCRETO EM ESTRUTURAS. AF_02/2022	M3	11,69	317,17	3.707,71	11,69	3.707,71	11,69	3.707,71	100,00%	-	-	
4.3.3	VIGAS BALDRAMES												

ITEM	DESCRIÇÃO	UNID.	CONTRATADO			1ª MEDIÇÃO		ACUMULADO			SALDO		
			QUANT.	PREÇO	TOTAL	QUANT.	VALOR	QUANT.	TOTAL	%	QUANT.	TOTAL	%
4.3.3.1	FABRICAÇÃO, MONTAGEM E DESMONTAGEM DE FÔRMA PARA VIGA BALDRAME, EM MADEIRA SERRADA, E=25 MM, 4 UTILIZAÇÕES. AF_01/2024	M2	161,50	59,81	9.659,31	161,50	9.659,31	161,50	9.659,31	100,00%	-	-	
4.3.3.2	ARMAÇÃO DE BLOCO UTILIZANDO AÇO CA-50 DE 6,3 MM - MONTAGEM. AF_01/2024	KG	9,40	17,73	166,66	9,40	166,66	9,40	166,66	100,00%	-	-	
4.3.3.3	ARMAÇÃO DE BLOCO UTILIZANDO AÇO CA-50 DE 8 MM - MONTAGEM. AF_01/2024	KG	219,30	15,75	3.453,97	219,30	3.453,97	219,30	3.453,97	100,00%	-	-	
4.3.3.4	ARMAÇÃO DE BLOCO UTILIZANDO AÇO CA-50 DE 10 MM - MONTAGEM. AF_01/2024	KG	393,50	13,62	5.359,47	393,50	5.359,47	393,50	5.359,47	100,00%	-	-	
4.3.3.5	ARMAÇÃO DE BLOCO, SAPATA ISOLADA, VIGA BALDRAME E SAPATA CORRIDA UTILIZANDO AÇO CA-50 DE 12,5 MM - MONTAGEM. AF_01/2024	KG	206,80	10,34	2.138,31	206,80	2.138,31	206,80	2.138,31	100,00%	-	-	
4.3.3.6	ARMAÇÃO DE BLOCO, SAPATA ISOLADA, VIGA BALDRAME E SAPATA CORRIDA UTILIZANDO AÇO CA-50 DE 16 MM - MONTAGEM. AF_01/2024	KG	21,00	9,66	202,86	21,00	202,86	21,00	202,86	100,00%	-	-	
4.3.3.7	ARMAÇÃO DE BLOCO UTILIZANDO AÇO CA-60 DE 5 MM - MONTAGEM. AF_01/2024	KG	189,60	20,07	3.805,27	189,60	3.805,27	189,60	3.805,27	100,00%	-	-	
4.3.3.8	CONCRETO FCK = 25MPA, TRAÇO 1:2,3:2,7 (EM MASSA SECA DE CIMENTO/ AREIA MÉDIA/ BRITA 1) - PREPARO MECÂNICO COM BETONEIRA 600 L. AF_05/2021	M3	11,18	582,37	6.510,89	11,18	6.510,89	11,18	6.510,89	100,00%	-	-	
4.3.3.9	LANÇAMENTO COM USO DE BALDES, ADENSAMENTO E ACABAMENTO DE CONCRETO EM ESTRUTURAS. AF_02/2022	M3	11,18	317,17	3.545,96	11,18	3.545,96	11,18	3.545,96	100,00%	-	-	
4.4	SUPERESTRUTURA												
4.4.1	PILARES												
4.4.1.1	MONTAGEM E DESMONTAGEM DE FÔRMA DE PILARES RETANGULARES E ESTRUTURAS SIMILARES, PÉ-DIREITO SIMPLES, EM CHAPA DE MADEIRA COMPENSADA PLASTIFICADA, 18 UTILIZAÇÕES. AF_09/2020	M2	69,00	49,53	3.417,57	-	-	-	-		69,00	3.417,57	100,00%
4.4.1.2	ARMAÇÃO DE PILAR OU VIGA DE ESTRUTURA CONVENCIONAL DE CONCRETO ARMADO UTILIZANDO AÇO CA-50 DE 6,3 MM - MONTAGEM. AF_06/2022	KG	5,00	12,74	63,70	-	-	-	-		5,00	63,70	100,00%
4.4.1.3	ARMAÇÃO DE PILAR OU VIGA DE ESTRUTURA CONVENCIONAL DE CONCRETO ARMADO UTILIZANDO AÇO CA-50 DE 10,0 MM - MONTAGEM. AF_06/2022	KG	226,40	10,42	2.359,08	-	-	-	-		226,40	2.359,08	100,00%
4.4.1.4	ARMAÇÃO DE PILAR OU VIGA DE ESTRUTURA CONVENCIONAL DE CONCRETO ARMADO UTILIZANDO AÇO CA-50 DE 12,5 MM - MONTAGEM. AF_06/2022	KG	14,80	8,69	128,61	-	-	-	-		14,80	128,61	100,00%
4.4.1.5	ARMAÇÃO DE PILAR OU VIGA DE ESTRUTURA CONVENCIONAL DE CONCRETO ARMADO UTILIZANDO AÇO CA-60 DE 5,0 MM - MONTAGEM. AF_06/2022	KG	100,40	13,80	1.385,52	-	-	-	-		100,40	1.385,52	100,00%
4.4.1.6	CONCRETO FCK = 25MPA, TRAÇO 1:2,3:2,7 (EM MASSA SECA DE CIMENTO/ AREIA MÉDIA/ BRITA 1) - PREPARO MECÂNICO COM BETONEIRA 600 L. AF_05/2021	M3	3,79	582,37	2.207,18	-	-	-	-		3,79	2.207,18	100,00%
4.4.1.7	LANÇAMENTO COM USO DE BALDES, ADENSAMENTO E ACABAMENTO DE CONCRETO EM ESTRUTURAS. AF_02/2022	M3	3,79	317,17	1.202,07	-	-	-	-		3,79	1.202,07	100,00%
4.4.2	VIGAS SUPERIORES												
4.4.2.1	MONTAGEM E DESMONTAGEM DE FÔRMA DE VIGA, ESCORAMENTO COM GARFO DE MADEIRA, PÉ-DIREITO SIMPLES, EM CHAPA DE MADEIRA PLASTIFICADA, 18 UTILIZAÇÕES. AF_09/2020	M2	86,96	59,61	5.183,68	-	-	-	-		86,96	5.183,68	100,00%
4.4.2.2	ARMAÇÃO DE PILAR OU VIGA DE ESTRUTURA CONVENCIONAL DE CONCRETO ARMADO UTILIZANDO AÇO CA-50 DE 8,0 MM - MONTAGEM. AF_06/2022	KG	247,60	11,80	2.921,68	-	-	-	-		247,60	2.921,68	100,00%
4.4.2.3	ARMAÇÃO DE PILAR OU VIGA DE ESTRUTURA CONVENCIONAL DE CONCRETO ARMADO UTILIZANDO AÇO CA-50 DE 10,0 MM - MONTAGEM. AF_06/2022	KG	188,70	10,42	1.966,25	-	-	-	-		188,70	1.966,25	100,00%
4.4.2.4	ARMAÇÃO DE PILAR OU VIGA DE ESTRUTURA CONVENCIONAL DE CONCRETO ARMADO UTILIZANDO AÇO CA-60 DE 5,0 MM - MONTAGEM. AF_06/2022	KG	132,80	13,80	1.832,64	-	-	-	-		132,80	1.832,64	100,00%
4.4.2.5	CONCRETO FCK = 25MPA, TRAÇO 1:2,3:2,7 (EM MASSA SECA DE CIMENTO/ AREIA MÉDIA/ BRITA 1) - PREPARO MECÂNICO COM BETONEIRA 600 L. AF_05/2021	M3	5,25	582,37	3.057,44	-	-	-	-		5,25	3.057,44	100,00%
4.4.2.6	LANÇAMENTO COM USO DE BALDES, ADENSAMENTO E ACABAMENTO DE CONCRETO EM ESTRUTURAS. AF_02/2022	M3	5,25	317,17	1.665,14	-	-	-	-		5,25	1.665,14	100,00%
4.4.3	LAJES/ARQUIBANCADA												
4.4.3.1	MONTAGEM E DESMONTAGEM DE FÔRMA PARA ESCADAS, COM 1 LANCE E LAJE PLANA, EM CHAPA DE MADEIRA COMPENSADA PLASTIFICADA, 10 UTILIZAÇÕES. AF_11/2020	M2	192,34	193,33	37.185,09	-	-	-	-		192,34	37.185,09	100,00%
4.4.3.2	ARMAÇÃO DE LAJE DE ESTRUTURA CONVENCIONAL DE CONCRETO ARMADO UTILIZANDO AÇO CA-50 DE 10,0 MM - MONTAGEM. AF_06/2022	KG	733,10	9,94	7.287,01	-	-	-	-		733,10	7.287,01	100,00%
4.4.3.3	ARMAÇÃO DE LAJE DE ESTRUTURA CONVENCIONAL DE CONCRETO ARMADO UTILIZANDO AÇO CA-50 DE 12,5 MM - MONTAGEM. AF_06/2022	KG	1.139,30	8,27	9.422,01	-	-	-	-		1.139,30	9.422,01	100,00%
4.4.3.4	ARMAÇÃO DE LAJE DE ESTRUTURA CONVENCIONAL DE CONCRETO ARMADO UTILIZANDO AÇO CA-50 DE 16,0 MM - MONTAGEM. AF_06/2022	KG	1.734,00	8,11	14.062,74	-	-	-	-		1.734,00	14.062,74	100,00%
4.4.3.5	CONCRETO FCK = 25MPA, TRAÇO 1:2,3:2,7 (EM MASSA SECA DE CIMENTO/ AREIA MÉDIA/ BRITA 1) - PREPARO MECÂNICO COM BETONEIRA 600 L. AF_05/2021	M3	40,37	582,37	23.510,27	-	-	-	-		40,37	23.510,27	100,00%
4.4.3.6	LANÇAMENTO COM USO DE BALDES, ADENSAMENTO E ACABAMENTO DE CONCRETO EM ESTRUTURAS. AF_02/2022	M3	40,37	317,17	12.804,15	-	-	-	-		40,37	12.804,15	100,00%
4.5	IMPERMEABILIZAÇÕES												
4.5.1	IMPERMEABILIZAÇÃO DE SUPERFÍCIE COM EMULSÃO ASFÁLTICA, 2 DEMÃOS. AF_09/2023	M2	161,50	42,33	6.836,29	-	-	-	-		161,50	6.836,29	100,00%
4.6	PAREDES E PAINÉIS												
4.6.1	ALVENARIA DE VEDAÇÃO DE BLOCOS CERÂMICOS FURADOS NA HORIZONTAL DE 9X19X19 CM (ESPESSURA 9 CM) E ARGAMASSA DE ASSENTAMENTO COM PREPARO EM BETONEIRA. AF_12/2021	M2	135,93	90,70	12.328,85	-	-	-	-		135,93	12.328,85	100,00%
4.6.2	ALAMBRADO PARA QUADRA POLIESPORTIVA, ESTRUTURADO POR TUBOS DE AÇO GALVANIZADO, (MONTANTES COM DIÂMETRO 2", TRAVESSAS E ESCORAS COM DIÂMETRO 1 1/4"), COM TELA DE ARAME GALVANIZADO, FIO 14 BWG E MALHA QUADRADA 5X5CM (EXCETO MURETA). AF_03/2021	M2	95,18	145,04	13.804,90	-	-	-	-		95,18	13.804,90	100,00%
4.6.3	REDE DE PROTEÇÃO EM NYLON, MALHA 12 CM - FIO 4MM	M2	481,20	24,17	11.630,60	-	-	-	-		481,20	11.630,60	100,00%
4.7	ESQUADRIAS/FERRAGENS/VIDRO												
4.7.1	PORTAO EM TELA ARAME GALVANIZADO N.12 MALHA 2" E MOLDURA EM TUBOS DE AÇO, INCLUSO FERRAGENS	M2	8,40	974,58	8.186,47	-	-	-	-		8,40	8.186,47	100,00%
4.7.2	GUARDA-CORPO DE AÇO GALVANIZADO DE 1,10M DE ALTURA, MONTANTES TUBULARES DE 1.1/2 ESPAÇADOS DE 1,20M, TRAVESSA SUPERIOR DE 2", GRADIL FORMADO POR BARRAS CHATAS EM FERRO DE 32X4,8MM, FIXADO COM CHUMBADOR MECÂNICO. AF_04/2019 PS	M	11,24	470,89	5.292,80	-	-	-	-		11,24	5.292,80	100,00%
4.8	REVESTIMENTOS E TRATAMENTOS DE SUPERFÍCIES E PINTURA												

ITEM	DESCRIÇÃO	UNID.	CONTRATADO			1ª MEDIÇÃO		ACUMULADO			SALDO		
			QUANT.	PREÇO	TOTAL	QUANT.	VALOR	QUANT.	TOTAL	%	QUANT.	TOTAL	%
4.8.1	CHAPISCO APLICADO EM ALVENARIA (COM PRESENÇA DE VÃOS) E ESTRUTURAS DE CONCRETO DE FACHADA, COM COLHER DE PEDREIRO. ARGAMASSA TRAÇO 1:3 COM PREPARO EM BETONEIRA 400L. AF_10/2022	M2	205,66	8,56	1.760,44	-	-	-	-	-	205,66	1.760,44	100,00%
4.8.2	MASSA ÚNICA, EM ARGAMASSA TRAÇO 1:2:8, PREPARO MECÂNICO, APLICADA MANUALMENTE EM PAREDES INTERNAS DE AMBIENTES COM ÁREA ENTRE 5M² E 10M², E = 17,5MM, COM TALISCAS. AF_03/2024	M2	205,66	38,94	8.008,40	-	-	-	-	-	205,66	8.008,40	100,00%
4.9	PINTURAS												
4.9.1	FUNDO SELADOR ACRÍLICO, APLICAÇÃO MANUAL EM PAREDE, UMA DEMÃO. AF_04/2023	M2	205,66	3,96	814,41	-	-	-	-	-	205,66	814,41	100,00%
4.9.2	EMASSAMENTO COM MASSA LÁTEX, APLICAÇÃO EM PAREDE, DUAS DEMÃOS, LIXAMENTO MANUAL. AF_04/2023	M2	205,66	17,84	3.668,97	-	-	-	-	-	205,66	3.668,97	100,00%
4.9.3	PINTURA LÁTEX ACRÍLICA PREMIUM, APLICAÇÃO MANUAL EM PAREDES, DUAS DEMÃOS. AF_04/2023	M2	205,66	12,47	2.564,58	-	-	-	-	-	205,66	2.564,58	100,00%
4.9.4	PINTURA LÁTEX ACRÍLICA PREMIUM, APLICAÇÃO MANUAL EM PAREDES, DUAS DEMÃOS. AF_04/2023	M2	302,64	12,47	3.773,92	-	-	-	-	-	302,64	3.773,92	100,00%
4.9.5	PINTURA DE PISO COM TINTA EPÓXI, APLICAÇÃO MANUAL, 2 DEMÃOS, INCLUSO PRIMER EPÓXI. AF_05/2021	M2	623,20	45,20	28.168,64	-	-	-	-	-	623,20	28.168,64	100,00%
4.9.6	PINTURA DE DEMARCAÇÃO DE QUADRA POLIESPORTIVA COM TINTA EPÓXI, E = 5 CM, APLICAÇÃO MANUAL. AF_05/2021	M	521,39	10,93	5.698,79	-	-	-	-	-	521,39	5.698,79	100,00%
4.10	COBERTURA												
4.10.1	ESTRUTURA TRELICADA DE COBERTURA, TIPO ARCO, COM LIGAÇÕES SOLDADAS, INCLUSOS PERFIS METÁLICOS, CHAPAS METÁLICAS, MÃO DE OBRA E TRANSPORTE COM GUINDASTE - FORNECIMENTO E INSTALAÇÃO.	KG	4.272,91	12,21	52.172,23	-	-	-	-	-	4.272,91	52.172,23	100,00%
4.10.2	TRAMA DE AÇO COMPOSTA POR TERÇAS - PERFIL U ENRIJECIDO 100X40X17#2.00	KG	3.105,74	11,00	34.163,14	-	-	-	-	-	3.105,74	34.163,14	100,00%
4.10.3	PLACA DE ANCORAGEM	KG	197,82	2,68	530,15	-	-	-	-	-	197,82	530,15	100,00%
4.10.4	TELHAMENTO COM TELHA DE AÇO/ALUMÍNIO E = 0,5 MM, COM ATÉ 2 ÁGUAS, INCLUSO IÇAMENTO. AF_07/2019	M2	1.073,97	49,73	53.408,52	-	-	-	-	-	1.073,97	53.408,52	100,00%
4.10.5	PINTURA COM TINTA ALQUÍDICA DE ACABAMENTO (ESMALTE SINTÉTICO BRILHANTE) PULVERIZADA SOBRE SUPERFÍCIES METÁLICAS (EXCETO PERFIL) EXECUTADO EM OBRA (02 DEMÃOS). AF_01/2020_PE	M2	875,96	45,13	39.532,07	-	-	-	-	-	875,96	39.532,07	100,00%
4.11	PISOS												
4.11.1	EXECUÇÃO DE PISO INDUSTRIAL DE CONCRETO ARMADO, FCK = 20 MPA, ESPESSURA DE 8,0 CM.	M2	623,20	68,05	42.408,76	-	-	-	-	-	623,20	42.408,76	100,00%
4.12	INSTALAÇÕES ELÉTRICAS (QUADRA E VESTIÁRIO)												
4.12.1	CAIXA OCTOGONAL 4" X 4", PVC, INSTALADA EM LAJE - FORNECIMENTO E INSTALAÇÃO. AF_03/2023	UN	16,00	15,71	251,36	-	-	-	-	-	16,00	251,36	100,00%
4.12.2	CAIXA RETANGULAR 4" X 2" MÉDIA (1,30 M DO PISO), PVC, INSTALADA EM PAREDE - FORNECIMENTO E INSTALAÇÃO. AF_03/2023	UN	9,00	18,09	162,81	-	-	-	-	-	9,00	162,81	100,00%
4.12.3	LUVA PARA ELETRODUTO, PVC, ROSCÁVEL, DN 25 MM (3/4"), PARA CIRCUITOS TERMINAIS, INSTALADA EM FORRO - FORNECIMENTO E INSTALAÇÃO. AF_03/2023	UN	138,00	8,26	1.139,88	-	-	-	-	-	138,00	1.139,88	100,00%
4.12.4	CABO DE COBRE FLEXÍVEL ISOLADO, 10 MM², ANTI-CHAMA 450/750 V, PARA DISTRIBUIÇÃO - FORNECIMENTO E INSTALAÇÃO. AF_10/2020	M	17,16	7,94	136,25	-	-	-	-	-	17,16	136,25	100,00%
4.12.5	CABO DE COBRE FLEXÍVEL ISOLADO, 2,5 MM², ANTI-CHAMA 450/750 V, PARA CIRCUITOS TERMINAIS - FORNECIMENTO E INSTALAÇÃO. AF_03/2023	M	220,30	3,58	788,67	-	-	-	-	-	220,30	788,67	100,00%
4.12.6	CABO DE COBRE FLEXÍVEL ISOLADO, 6 MM², ANTI-CHAMA 450/750 V, PARA CIRCUITOS TERMINAIS - FORNECIMENTO E INSTALAÇÃO. AF_03/2023	M	150,68	7,55	1.137,63	-	-	-	-	-	150,68	1.137,63	100,00%
4.12.7	DISJUNTOR MONOPOLAR TIPO DIN, CORRENTE NOMINAL DE 16A - FORNECIMENTO E INSTALAÇÃO. AF_10/2020	UN	2,00	10,38	20,76	-	-	-	-	-	2,00	20,76	100,00%
4.12.8	DISJUNTOR MONOPOLAR TIPO DIN, CORRENTE NOMINAL DE 32A - FORNECIMENTO E INSTALAÇÃO. AF_10/2020	UN	1,00	13,25	13,25	-	-	-	-	-	1,00	13,25	100,00%
4.12.9	DISPOSITIVO DE PROTEÇÃO CONTRA SURTOS (DPS) 1 POLO, TENSAO MAXIMA DE 175 V, CORRENTE MAXIMA DE *20* KA (REF 93658)	UN	4,00	59,64	238,56	-	-	-	-	-	4,00	238,56	100,00%
4.12.10	ELETRODUTO RÍGIDO ROSCÁVEL, PVC, DN 25 MM (3/4"), PARA CIRCUITOS TERMINAIS, INSTALADO EM FORRO - FORNECIMENTO E INSTALAÇÃO. AF_03/2023	M	126,79	11,33	1.436,53	-	-	-	-	-	126,79	1.436,53	100,00%
4.12.11	ELETRODUTO RÍGIDO ROSCÁVEL, PVC, DN 32 MM (1"), PARA CIRCUITOS TERMINAIS, INSTALADO EM FORRO - FORNECIMENTO E INSTALAÇÃO. AF_03/2023	M	7,73	15,11	116,80	-	-	-	-	-	7,73	116,80	100,00%
4.12.12	REFLETOR DE LED 300W - FORNECIMENTO E INSTALAÇÃO - REF. SINAPI 97601	UN	10,00	227,49	2.274,90	-	-	-	-	-	10,00	2.274,90	100,00%
4.12.13	CAIXA ENTERRADA ELÉTRICA RETANGULAR, EM ALVENARIA COM TIJOLOS CERÂMICOS MACIÇOS, FUNDO COM BRITA, DIMENSÕES INTERNAS: 0,3X0,3X0,3 M. AF_12/2020	UN	2,00	172,90	345,80	-	-	-	-	-	2,00	345,80	100,00%
4.12.14	TOMADA MÉDIA DE EMBUTIR (1 MÓDULO), 2P+T 10 A, INCLUINDO SUPORTE E PLACA - FORNECIMENTO E INSTALAÇÃO. AF_03/2023	UN	4,00	36,60	146,40	-	-	-	-	-	4,00	146,40	100,00%
4.12.15	INTERRUPTOR SIMPLES (1 MÓDULO), 10A/250V, INCLUINDO SUPORTE E PLACA - FORNECIMENTO E INSTALAÇÃO. AF_03/2023	UN	5,00	30,96	154,80	-	-	-	-	-	5,00	154,80	100,00%
4.12.16	PARAFUSO, ARRUELA E BUCHA DE NYLON S4 (REF: SINAPI 95541_05/2023) - FORNECIMENTO E INSTALAÇÃO	UN	147,00	0,99	145,53	-	-	-	-	-	147,00	145,53	100,00%
4.12.17	QUADRO DE DISTRIBUIÇÃO DE ENERGIA EM CHAPA DE AÇO GALVANIZADO, DE EMBUTIR, COM BARRAMENTO TRIFÁSICO, PARA 12 DISJUNTORES DIN 100A - FORNECIMENTO E INSTALAÇÃO. AF_10/2020	UN	1,00	345,27	345,27	-	-	-	-	-	1,00	345,27	100,00%
4.12.18	ENTRADA DE ENERGIA ELÉTRICA, AÉREA, TRIFÁSICA, COM CAIXA DE EMBUTIR, CABO DE 10 MM2 E DISJUNTOR DIN 50A (NÃO INCLUSO O POSTE DE CONCRETO). AF_07/2020 PS	UN	1,00	1.561,03	1.561,03	-	-	-	-	-	1,00	1.561,03	100,00%
4.12.19	FORNECIMENTO E INSTALAÇÃO DE POSTE DE CONCRETO ARMADO DT 11/200 kgf	UN	1,00	940,90	940,90	-	-	-	-	-	1,00	940,90	100,00%
4.13	SPDA												
4.13.1	HASTE DE ATERRAMENTO, DIÂMETRO 3/4", COM 3 METROS - FORNECIMENTO E INSTALAÇÃO. AF_08/2023	UN	34,00	90,47	3.075,98	-	-	-	-	-	34,00	3.075,98	100,00%
4.13.2	CAPTOR TIPO FRANKLIN PARA SPDA - FORNECIMENTO E INSTALAÇÃO. AF_08/2023	UN	1,00	104,82	104,82	-	-	-	-	-	1,00	104,82	100,00%
4.13.3	MASTRO 1 1/2", COM 3 METROS, PARA SPDA - FORNECIMENTO E INSTALAÇÃO. AF_08/2023	UN	1,00	125,32	125,32	-	-	-	-	-	1,00	125,32	100,00%

ITEM	DESCRIÇÃO	UNID.	CONTRATADO			1ª MEDIÇÃO		ACUMULADO			SALDO		
			QUANT.	PREÇO	TOTAL	QUANT.	VALOR	QUANT.	TOTAL	%	QUANT.	TOTAL	%
4.13.4	ELETRODUTO RÍGIDO ROSCÁVEL, PVC, DN 32 MM (1"), PARA CIRCUITOS TERMINAIS, INSTALADO EM PAREDE - FORNECIMENTO E INSTALAÇÃO. AF_03/2023	M	18,00	18,32	329,76			-	-		18,00	329,76	100,00%
4.13.5	CORDOALHA DE COBRE NU 35 MM², NÃO ENTERRADA, COM ISOLADOR - FORNECIMENTO E INSTALAÇÃO. AF_08/2023	M	285,43	57,68	16.463,60			-	-		285,43	16.463,60	100,00%
4.13.6	CORDOALHA DE COBRE NU 50 MM², ENTERRADA - FORNECIMENTO E INSTALAÇÃO. AF_08/2023	M	192,93	41,09	7.927,49			-	-		192,93	7.927,49	100,00%
4.13.7	CAIXA ENTERRADA ELÉTRICA RETANGULAR, EM ALVENARIA COM TIJOLOS CERÂMICOS MACIÇOS, FUNDO COM BRITA, DIMENSÕES INTERNAS: 0,3X0,3X0,3 M. AF_12/2020	UN	10,00	172,90	1.729,00			-	-		10,00	1.729,00	100,00%
4.13.8	QUADRO METÁLICO DE EQUIPOTENCIALIZAÇÃO 30X30X10CM DE SOBREPOR, INCLUINDO BARRAMENTO DE 1/4"X5/8"X25CM, ISOLADOR EPOXY, PARAFUSO, PORCA, ARRUELA E TERMINAIS DE LATÃO DE 1/4" - FORNECIMENTO E INSTALAÇÃO	UN	1,00	282,21	282,21			-	-		1,00	282,21	100,00%
4.13.9	TERMINAL AEREO EM AÇO GALVANIZADO DN 5/16", COMPRIMENTO DE 350MM, COM BASE DE FIXAÇÃO HORIZONTAL - FORNECIMENTO E INSTALAÇÃO	UN	26,00	43,55	1.132,30			-	-		26,00	1.132,30	100,00%
4.14	EQUIPAMENTOS												
4.14.1	CONJUNTO DE TRAVES PARA FUTSAL PINTADAS, INCLUSO REDE E ARO	CJ	1,00	3.415,04	3.415,04			-	-		1,00	3.415,04	100,00%
4.14.2	CONJUNTO DE TABELAS DE BASQUETE EM LAMINADO NAVAL, INCLUSO REDE E ARO	CJ	1,00	2.914,11	2.914,11			-	-		1,00	2.914,11	100,00%
4.14.3	CONJUNTO PARA QUADRA DE VOLEI	CJ	1,00	2.073,24	2.073,24			-	-		1,00	2.073,24	100,00%
4.14.4	ESTRUTURA METÁLICA SUPORTE TAB.BASQUETE "U"	CJ	1,00	13.546,71	13.546,71			-	-		1,00	13.546,71	100,00%
5	VESTIÁRIOS												
5.1	SERVIÇOS TÉCNICOS												
5.1.1	LOCAÇÃO CONVENCIONAL DE OBRA, UTILIZANDO GABARITO DE TÁBUAS CORRIDAS PONTALETADAS A CADA 2,00M - 2 UTILIZAÇÕES. AF_03/2024	M	50,90	57,78	2.941,00	50,90	2.941,00	50,90	2.941,00	100,00%	-	-	
5.2	MOVIMENTAÇÃO DE TERRA												
5.2.1	ESCAVAÇÃO MANUAL PARA VIGA BALDRAME OU SAPATA CORRIDA (INCLUINDO ESCAVAÇÃO PARA COLOCAÇÃO DE FÓRMAS). AF_01/2024	M3	5,31	110,28	585,58	5,31	585,58	5,31	585,58	100,00%	-	-	
5.2.2	ESCAVAÇÃO MANUAL PARA BLOCO DE COROAMENTO OU SAPATA (INCLUINDO ESCAVAÇÃO PARA COLOCAÇÃO DE FÓRMAS). AF_01/2024	M3	23,45	100,28	2.351,56	21,65	2.171,06	21,65	2.171,06	92,32%	1,80	180,50	7,68%
5.2.3	PREPARO DE FUNDO DE VALA COM LARGURA MENOR QUE 1,5 M (ACERTO DO SOLO NATURAL). AF_08/2020	M2	36,34	6,81	247,47	34,07	232,01	34,07	232,01	93,75%	2,27	15,46	6,25%
5.2.4	REATERRO MANUAL DE VALAS, COM COMPACTADOR DE SOLOS DE PERCUSSÃO. AF_08/2023	M3	18,81	27,25	512,57	18,81	512,57	18,81	512,57	100,00%	-	-	
5.3	INFRAESTRUTURA												
5.3.1	ESTACAS												
5.3.1.1	ESTACA BROCA DE CONCRETO, DIÂMETRO DE 25CM, ESCAVAÇÃO MANUAL COM TRADO CONCHA, COM ARMADURA DE ARRANQUE. AF_05/2020	M	20,00	92,19	1.843,80			-	-		20,00	1.843,80	100,00%
5.3.2	SAPATAS, BLOCOS E FUSTES												
5.3.2.1	LASTRO DE CONCRETO MAGRO, APLICADO EM BLOCOS DE COROAMENTO OU SAPATAS, ESPESSURA DE 5 CM. AF_01/2024	M2	13,95	43,61	608,35	11,70	510,23	11,70	510,23	83,87%	2,25	98,12	16,13%
5.3.2.2	FABRICAÇÃO, MONTAGEM E DESMONTAGEM DE FÔRMA PARA SAPATA, EM MADEIRA SERRADA, E=25 MM, 4 UTILIZAÇÕES. AF_01/2024	M2	27,83	125,99	3.506,30	27,83	3.506,30	27,83	3.506,30	100,00%	-	-	
5.3.2.3	ARMAÇÃO DE BLOCO UTILIZANDO AÇO CA-50 DE 6,3 MM - MONTAGEM. AF_01/2024	KG	21,10	17,73	374,10	21,10	374,10	21,10	374,10	100,00%	-	-	
5.3.2.4	ARMAÇÃO DE BLOCO UTILIZANDO AÇO CA-50 DE 8 MM - MONTAGEM. AF_01/2024	KG	100,40	15,75	1.581,30	100,40	1.581,30	100,40	1.581,30	100,00%	-	-	
5.3.2.5	ARMAÇÃO DE BLOCO UTILIZANDO AÇO CA-50 DE 10 MM - MONTAGEM. AF_01/2024	KG	94,40	13,62	1.285,72	94,40	1.285,72	94,40	1.285,72	100,00%	-	-	
5.3.2.6	ARMAÇÃO DE BLOCO UTILIZANDO AÇO CA-60 DE 5 MM - MONTAGEM. AF_01/2024	KG	29,50	20,07	592,06	29,50	592,06	29,50	592,06	100,00%	-	-	
5.3.2.7	CONCRETO FCK = 25MPA, TRAÇÃO 1:2,3:2,7 (EM MASSA SECA DE CIMENTO/ AREIA MÉDIA/ BRITA 1) - PREPARO MECÂNICO COM BETONEIRA 600 L. AF_05/2021	M3	4,57	582,37	2.661,43	4,57	2.661,43	4,57	2.661,43	100,00%	-	-	
5.3.2.8	LANÇAMENTO COM USO DE BALDES, ADENSAMENTO E ACABAMENTO DE CONCRETO EM ESTRUTURAS. AF_02/2022	M3	4,57	317,17	1.449,46	4,57	1.449,46	4,57	1.449,46	100,00%	-	-	
5.3.3	VIGAS BALDRAMES												
5.3.3.1	LASTRO DE CONCRETO MAGRO, APLICADO EM BLOCOS DE COROAMENTO OU SAPATAS, ESPESSURA DE 5 CM. AF_01/2024	M2	22,39	43,61	976,42	22,37	975,55	22,37	975,55	99,91%	0,02	0,87	0,09%
5.3.3.2	FABRICAÇÃO, MONTAGEM E DESMONTAGEM DE FÔRMA PARA VIGA BALDRAME, EM MADEIRA SERRADA, E=25 MM, 4 UTILIZAÇÕES. AF_01/2024	M2	57,88	59,81	3.461,80	57,88	3.461,80	57,88	3.461,80	100,00%	-	-	
5.3.3.3	ARMAÇÃO DE BLOCO UTILIZANDO AÇO CA-50 DE 6,3 MM - MONTAGEM. AF_01/2024	KG	0,80	17,73	14,18	0,80	14,18	0,80	14,18	100,00%	-	-	
5.3.3.4	ARMAÇÃO DE BLOCO UTILIZANDO AÇO CA-50 DE 8 MM - MONTAGEM. AF_01/2024	KG	5,00	15,75	78,75	5,00	78,75	5,00	78,75	100,00%	-	-	
5.3.3.5	ARMAÇÃO DE BLOCO UTILIZANDO AÇO CA-50 DE 10 MM - MONTAGEM. AF_01/2024	KG	266,40	13,62	3.628,36	266,40	3.628,36	266,40	3.628,36	100,00%	-	-	
5.3.3.6	ARMAÇÃO DE BLOCO UTILIZANDO AÇO CA-60 DE 5 MM - MONTAGEM. AF_01/2024	KG	57,10	20,07	1.145,99	57,10	1.145,99	57,10	1.145,99	100,00%	-	-	
5.3.3.7	CONCRETO FCK = 25MPA, TRAÇÃO 1:2,3:2,7 (EM MASSA SECA DE CIMENTO/ AREIA MÉDIA/ BRITA 1) - PREPARO MECÂNICO COM BETONEIRA 600 L. AF_05/2021	M3	3,56	582,37	2.073,23	3,56	2.073,23	3,56	2.073,23	100,00%	-	-	
5.3.3.8	LANÇAMENTO COM USO DE BALDES, ADENSAMENTO E ACABAMENTO DE CONCRETO EM ESTRUTURAS. AF_02/2022	M3	3,56	317,17	1.129,12	3,56	1.129,12	3,56	1.129,12	100,00%	-	-	
5.4	SUPERESTRUTURA												
5.4.1	PILARES												
5.4.1.1	MONTAGEM E DESMONTAGEM DE FÔRMA DE PILARES RETANGULARES E ESTRUTURAS SIMILARES, PÉ-DIREITO SIMPLES, EM CHAPA DE MADEIRA COMPENSADA PLASTIFICADA, 18 UTILIZAÇÕES. AF_09/2020	M2	35,22	49,53	1.744,44	35,22	1.744,44	35,22	1.744,44	100,00%	-	-	
5.4.1.2	ARMAÇÃO DE PILAR OU VIGA DE ESTRUTURA CONVENCIONAL DE CONCRETO ARMADO UTILIZANDO AÇO CA-50 DE 10,0 MM - MONTAGEM. AF_06/2022	KG	142,80	10,42	1.487,97	142,80	1.487,97	142,80	1.487,97	100,00%	-	-	
5.4.1.3	ARMAÇÃO DE PILAR OU VIGA DE ESTRUTURA CONVENCIONAL DE CONCRETO ARMADO UTILIZANDO AÇO CA-60 DE 5,0 MM - MONTAGEM. AF_06/2022	KG	54,20	13,80	747,96	54,20	747,96	54,20	747,96	100,00%	-	-	
5.4.1.4	CONCRETO FCK = 25MPA, TRAÇÃO 1:2,3:2,7 (EM MASSA SECA DE CIMENTO/ AREIA MÉDIA/ BRITA 1) - PREPARO MECÂNICO COM BETONEIRA 600 L. AF_05/2021	M3	1,82	582,37	1.059,91	1,82	1.059,91	1,82	1.059,91	100,00%	-	-	
5.4.1.5	LANÇAMENTO COM USO DE BALDES, ADENSAMENTO E ACABAMENTO DE CONCRETO EM ESTRUTURAS. AF_02/2022	M3	1,82	317,17	577,24	1,82	577,24	1,82	577,24	100,00%	-	-	
5.4.2	VIGAS SUPERIORES												

ITEM	DESCRIÇÃO	UNID.	CONTRATADO			1ª MEDIÇÃO		ACUMULADO			SALDO		
			QUANT.	PREÇO	TOTAL	QUANT.	VALOR	QUANT.	TOTAL	%	QUANT.	TOTAL	%
5.4.2.1	MONTAGEM E DESMONTAGEM DE FÔRMA DE VIGA, ESCORAMENTO COM GARFO DE MADEIRA, PÉ-DIREITO SIMPLES, EM CHAPA DE MADEIRA PLASTIFICADA, 18 UTILIZAÇÕES. AF_09/2020	M2	76,02	59,61	4.531,55	76,02	4.531,55	76,02	4.531,55	100,00%	-	-	
5.4.2.2	ARMAÇÃO DE PILAR OU VIGA DE ESTRUTURA CONVENCIONAL DE CONCRETO ARMADO UTILIZANDO AÇO CA-50 DE 8,0 MM - MONTAGEM. AF_06/2022	KG	170,90	11,80	2.016,62	170,90	2.016,62	170,90	2.016,62	100,00%	-	-	
5.4.2.3	ARMAÇÃO DE PILAR OU VIGA DE ESTRUTURA CONVENCIONAL DE CONCRETO ARMADO UTILIZANDO AÇO CA-50 DE 10,0 MM - MONTAGEM. AF_06/2022	KG	42,90	10,42	447,01	42,90	447,01	42,90	447,01	100,00%	-	-	
5.4.2.4	ARMAÇÃO DE PILAR OU VIGA DE ESTRUTURA CONVENCIONAL DE CONCRETO ARMADO UTILIZANDO AÇO CA-60 DE 5,0 MM - MONTAGEM. AF_06/2022	KG	75,60	13,80	1.043,28	75,60	1.043,28	75,60	1.043,28	100,00%	-	-	
5.4.2.5	CONCRETO FCK = 25MPA, TRAÇO 1:2:3:2,7 (EM MASSA SECA DE CIMENTO/ AREIA MÉDIA/ BRITA 1) - PREPARO MECÂNICO COM BETONEIRA 600 L. AF_05/2021	M3	4,29	582,37	2.498,36	4,29	2.498,36	4,29	2.498,36	100,00%	-	-	
5.4.2.6	LANÇAMENTO COM USO DE BALDES, ADENSAMENTO E ACABAMENTO DE CONCRETO EM ESTRUTURAS. AF_02/2022	M3	4,29	317,17	1.360,65	4,29	1.360,65	4,29	1.360,65	100,00%	-	-	
5.5	IMPERMEABILIZAÇÕES												
5.5.1	IMPERMEABILIZAÇÃO DE SUPERFÍCIE COM EMULSÃO ASFÁLTICA, 2 DEMÃOS. AF_09/2023	M2	57,88	42,33	2.450,06	57,88	2.450,06	57,88	2.450,06	100,00%	-	-	
5.6	PAREDES E PAINÉIS												
5.6.1	ALVENARIA DE VEDAÇÃO DE BLOCOS CERÂMICOS FURADOS NA HORIZONTAL DE 9X19X19 CM (ESPESSURA 9 CM) E ARGAMASSA DE ASSENTAMENTO COM PREPARO EM BETONEIRA. AF_12/2021	M2	148,15	90,70	13.437,20	148,14	13.436,29	148,14	13.436,29	99,99%	0,01	0,91	0,01%
5.6.2	DIVISORIA SANITÁRIA, TIPO CABINE, EM PAINEL DE GRANILITE, ESP = 3CM, ASSENTADO COM ARGAMASSA COLANTE AC III-E, EXCLUSIVE FERRAGENS. AF_01/2021	M2	28,68	313,61	8.994,33	-	-	-	-	-	28,68	8.994,33	100,00%
5.6.3	VERGA PRÉ-MOLDADA PARA JANELAS COM MAIS DE 1,5 M DE VÃO. AF_03/2016	M	14,40	53,60	771,84	-	-	-	-	-	14,40	771,84	100,00%
5.6.4	CONTRAVERGA PRÉ-MOLDADA PARA VÃOS DE MAIS DE 1,5 M DE COMPRIMENTO. AF_03/2016	M	14,40	50,38	725,47	-	-	-	-	-	14,40	725,47	100,00%
5.6.5	VERGA PRÉ-MOLDADA COM ATÉ 1,5 M DE VÃO, ESPESSURA DE *20* CM. AF_03/2024	M	5,00	27,42	137,10	-	-	-	-	-	5,00	137,10	100,00%
5.7	ESQUADRIAS/FERRAGENS/VIDRO												
5.7.1	PORTA EM ALUMÍNIO DE ABRIR TIPO VENEZIANA COM GUARNIÇÃO, FIXAÇÃO COM PARAFUSOS - FORNECIMENTO E INSTALAÇÃO. AF_12/2019	M2	19,74	497,37	9.818,08	-	-	-	-	-	19,74	9.818,08	100,00%
5.7.2	JANELA DE AÇO TIPO BASCULANTE PARA VIDROS, COM BATENTE, FERRAGENS E PINTURA ANTICORROSIVA. EXCLUSIVE VIDROS, ACABAMENTO, ALIZAR E CONTRAMARCO. FORNECIMENTO E INSTALAÇÃO. AF_12/2019	M2	12,48	581,66	7.259,11	-	-	-	-	-	12,48	7.259,11	100,00%
5.7.3	INSTALAÇÃO DE VIDRO LISO INCOLOR, E = 6 MM, EM ESQUADRIA DE ALUMÍNIO OU PVC, FIXADO COM BAGUETE. AF_01/2021 PS	M2	12,48	377,32	4.708,95	-	-	-	-	-	12,48	4.708,95	100,00%
5.8	REVESTIMENTOS E TRATAMENTOS DE SUPERFÍCIES E PINTURA												
5.8.1	CHAPISCO APLICADO EM ALVENARIA (COM PRESENÇA DE VÃOS) E ESTRUTURAS DE CONCRETO DE FACHADA, COM COLHER DE PEDREIRO. ARGAMASSA TRAÇO 1:3 COM PREPARO EM BETONEIRA 400L. AF_10/2022	M2	364,20	8,56	3.117,55	-	-	-	-	-	364,20	3.117,55	100,00%
5.8.2	EMBOÇO, EM ARGAMASSA TRAÇO 1:2:8, PREPARO MECÂNICO, APLICADO MANUALMENTE EM PAREDES INTERNAS DE AMBIENTES COM ÁREA MAIOR QUE 10M², E = 17,5MM, COM TALISCAS. AF_03/2024	M2	160,74	34,85	5.601,78	-	-	-	-	-	160,74	5.601,78	100,00%
5.8.3	EMBOÇO, EM ARGAMASSA TRAÇO 1:2:8, PREPARO MECÂNICO, APLICADO MANUALMENTE EM PAREDES INTERNAS DE AMBIENTES COM ÁREA ENTRE 5M² E 10M², E = 17,5MM, COM TALISCAS. AF_03/2024	M2	43,28	37,62	1.628,19	-	-	-	-	-	43,28	1.628,19	100,00%
5.8.4	MASSA ÚNICA, EM ARGAMASSA TRAÇO 1:2:8, PREPARO MECÂNICO, APLICADA MANUALMENTE EM PAREDES INTERNAS DE AMBIENTES COM ÁREA ENTRE 5M² E 10M², E = 17,5MM, COM TALISCAS. AF_03/2024	M2	160,18	38,94	6.237,40	-	-	-	-	-	160,18	6.237,40	100,00%
5.8.5	REVESTIMENTO CERÂMICO PARA PAREDES INTERNAS COM PLACAS TIPO ESMALTADA EXTRA DE DIMENSÕES 33X45 CM APLICADAS NA ALTURA INTEIRA DAS PAREDES. AF_02/2023 PE	M2	204,02	68,54	13.983,53	-	-	-	-	-	204,02	13.983,53	100,00%
5.9	PINTURAS												
5.9.1	FUNDO SELADOR ACRÍLICO, APLICAÇÃO MANUAL EM PAREDE, UMA DEMÃO. AF_04/2023	M2	160,18	3,96	634,31	-	-	-	-	-	160,18	634,31	100,00%
5.9.2	EMASSAMENTO COM MASSA LÁTEX, APLICAÇÃO EM PAREDE, DUAS DEMÃOS, LIXAMENTO MANUAL. AF_04/2023	M2	160,18	17,84	2.857,61	-	-	-	-	-	160,18	2.857,61	100,00%
5.9.3	PINTURA LÁTEX ACRÍLICA PREMIUM, APLICAÇÃO MANUAL EM PAREDES, DUAS DEMÃOS. AF_04/2023	M2	160,18	12,47	1.997,44	-	-	-	-	-	160,18	1.997,44	100,00%
5.10	FORRO												
5.10.1	FORRO EM RÉGUAS DE PVC, FRISADO, PARA AMBIENTES COMERCIAIS, INCLUSIVE ESTRUTURA BIDIRECIONAL DE FIXAÇÃO. AF_08/2023 PS	M2	87,34	56,86	4.966,15	-	-	-	-	-	87,34	4.966,15	100,00%
5.10.2	ACABAMENTOS PARA FORRO (RODA-FORRO EM PERFIL METÁLICO E PLÁSTICO). AF_08/2023	M	68,60	9,66	662,67	-	-	-	-	-	68,60	662,67	100,00%
5.11	COBERTURA												
5.11.1	ESTRUTURA TRELIÇADA DE COBERTURA, TIPO ARCO, COM LIGAÇÕES SOLDADAS, INCLUSOS PERFIS METÁLICOS, CHAPÁS METÁLICAS, MÃO DE OBRA E TRANSPORTE COM GUINDASTE - FORNECIMENTO E INSTALAÇÃO.	KG	270,82	4,03	1.091,40	-	-	-	-	-	270,82	1.091,40	100,00%
5.11.2	TRAMA DE AÇO COMPOSTA POR TERÇAS - PERFIL U ENRIJECIDO 75X40X17#2.00	KG	366,94	10,40	3.816,17	-	-	-	-	-	366,94	3.816,17	100,00%
5.11.3	TELHAMENTO COM TELHA DE AÇO/ALUMÍNIO E = 0,5 MM, COM ATÉ 2 ÁGUAS, INCLUSO IÇAMENTO. AF_07/2019	M2	117,95	49,73	5.865,65	-	-	-	-	-	117,95	5.865,65	100,00%
5.11.4	PINTURA COM TINTA ALQUÍDICA DE ACABAMENTO (ESMALTE SINTÉTICO BRILHANTE) PULVERIZADA SOBRE SUPERFÍCIES METÁLICAS (EXCETO PERFIL) EXECUTADO EM OBRA (02 DEMÃOS). AF_01/2020_PE	M2	82,29	45,13	3.713,74	-	-	-	-	-	82,29	3.713,74	100,00%
5.12	PISOS												
5.12.1	CONTRAPISO EM ARGAMASSA TRAÇO 1:4 (CIMENTO E AREIA), PREPARO MANUAL, APLICADO EM ÁREAS MOLHADAS SOBRE LAJE, ADERIDO, ACABAMENTO NÃO REFORÇADO, ESPESSURA 2CM. AF_07/2021	M2	87,34	49,26	4.302,36	-	-	-	-	-	87,34	4.302,36	100,00%
5.12.2	CONTRAPISO EM ARGAMASSA TRAÇO 1:4 (CIMENTO E AREIA), PREPARO MANUAL, APLICADO EM ÁREAS SECAS SOBRE LAJE, ADERIDO, ACABAMENTO NÃO REFORÇADO, ESPESSURA 2CM. AF_07/2021	M2	14,73	36,14	532,34	-	-	-	-	-	14,73	532,34	100,00%
5.12.3	REVESTIMENTO CERÂMICO PARA PISO COM PLACAS TIPO ESMALTADA EXTRA DE DIMENSÕES 45X45 CM APLICADA EM AMBIENTES DE ÁREA MAIOR QUE 10 M2. AF_02/2023 PE	M2	91,03	51,75	4.710,80	-	-	-	-	-	91,03	4.710,80	100,00%

ITEM	DESCRIÇÃO	UNID.	CONTRATADO			1ª MEDIÇÃO		ACUMULADO			SALDO		
			QUANT.	PREÇO	TOTAL	QUANT.	VALOR	QUANT.	TOTAL	%	QUANT.	TOTAL	%
5.12.4	REVESTIMENTO CERÂMICO PARA PISO COM PLACAS TIPO ESMALTADA EXTRA DE DIMENSÕES 45X45 CM APLICADA EM AMBIENTES DE ÁREA ENTRE 5 M2 E 10 M2. AF_02/2023 PE	M2	11,04	60,74	670,56			-	-		11,04	670,56	100,00%
5.13	INSTALAÇÕES HIDRÁULICAS												
5.13.1	BOMBA SCHNEIBER CENTRIFUGA	UND	1,00	1.638,32	1.638,32			-	-		1,00	1.638,32	100,00%
5.13.2	REGISTRO DE GAVETA BRUTO, LATÃO, ROSCÁVEL, 3/4" - FORNECIMENTO E INSTALAÇÃO. AF_08/2021	UN	1,00	21,48	21,48			-	-		1,00	21,48	100,00%
5.13.3	ADAPTADOR COM FLANGE E ANEL DE VEDAÇÃO, PVC, SOLDÁVEL, DN 25 MM X 3/4 , INSTALADO EM RESERVAÇÃO DE ÁGUA DE EDIFICAÇÃO QUE POSSUA RESERVATÓRIO DE FIBRA/FIBROCIMENTO FORNECIMENTO E INSTALAÇÃO. AF_06/2016	UN	2,00	19,64	39,28			-	-		2,00	39,28	100,00%
5.13.4	ADAPTADOR CURTO COM BOLSA E ROSCA PARA REGISTRO, PVC, SOLDÁVEL, DN 25 MM X 3/4 , INSTALADO EM RESERVAÇÃO DE ÁGUA DE EDIFICAÇÃO QUE POSSUA RESERVATÓRIO DE FIBRA/FIBROCIMENTO FORNECIMENTO E INSTALAÇÃO. AF_06/2016	UN	2,00	6,36	12,72			-	-		2,00	12,72	100,00%
5.13.5	JOELHO 45 GRAUS, PVC, SOLDÁVEL, DN 25MM, INSTALADO EM RAMAL DE DISTRIBUIÇÃO DE ÁGUA - FORNECIMENTO E INSTALAÇÃO. AF_06/2022	UN	3,00	9,49	28,47			-	-		3,00	28,47	100,00%
5.13.6	JOELHO 90 GRAUS, PVC, SOLDÁVEL, DN 25MM, INSTALADO EM RAMAL DE DISTRIBUIÇÃO DE ÁGUA - FORNECIMENTO E INSTALAÇÃO. AF_06/2022	UN	5,00	8,80	44,00			-	-		5,00	44,00	100,00%
5.13.7	LUVA DE CORRER, PVC, SOLDÁVEL, DN 25MM, INSTALADO EM PRUMADA DE ÁGUA - FORNECIMENTO E INSTALAÇÃO. AF_06/2022	UN	1,00	14,29	14,29			-	-		1,00	14,29	100,00%
5.13.8	TUBO, PVC, SOLDÁVEL, DN 25 MM, INSTALADO EM RESERVAÇÃO DE ÁGUA DE EDIFICAÇÃO QUE POSSUA RESERVATÓRIO DE FIBRA/FIBROCIMENTO FORNECIMENTO E INSTALAÇÃO. AF_06/2016	M	22,40	10,93	244,83			-	-		22,40	244,83	100,00%
5.13.9	REGISTRO DE GAVETA BRUTO, LATÃO, ROSCÁVEL, 1 1/4" - FORNECIMENTO E INSTALAÇÃO. AF_08/2021	UN	2,00	44,31	88,62			-	-		2,00	88,62	100,00%
5.13.10	REGISTRO DE GAVETA BRUTO, LATÃO, ROSCÁVEL, 1", COM ACABAMENTO E CANOPLA CROMADOS - FORNECIMENTO E INSTALAÇÃO. AF_08/2021	UN	2,00	60,28	120,56			-	-		2,00	120,56	100,00%
5.13.11	REGISTRO DE GAVETA BRUTO, LATÃO, ROSCÁVEL, 3/4", COM ACABAMENTO E CANOPLA CROMADOS - FORNECIMENTO E INSTALAÇÃO. AF_08/2021	UN	2,00	49,73	99,46			-	-		2,00	99,46	100,00%
5.13.12	REGISTRO DE PRESSÃO BRUTO, LATÃO, ROSCÁVEL, 3/4", COM ACABAMENTO E CANOPLA CROMADOS - FORNECIMENTO E INSTALAÇÃO. AF_08/2021	UN	9,00	47,58	428,22			-	-		9,00	428,22	100,00%
5.13.13	REGISTRO DE GAVETA BRUTO, LATÃO, ROSCÁVEL, 1", COM ACABAMENTO E CANOPLA CROMADOS - FORNECIMENTO E INSTALAÇÃO. AF_08/2021	UN	2,00	60,28	120,56			-	-		2,00	120,56	100,00%
5.13.14	ENGATE FLEXÍVEL EM INOX, 1/2 X 30CM - FORNECIMENTO E INSTALAÇÃO. AF_01/2020	UN	7,00	31,36	219,52			-	-		7,00	219,52	100,00%
5.13.15	ENGATE FLEXÍVEL EM PLÁSTICO BRANCO, 1/2" X 30CM - FORNECIMENTO E INSTALAÇÃO. AF_01/2020	UN	10,00	9,31	93,10			-	-		10,00	93,10	100,00%
5.13.16	LUVA SOLDÁVEL E COM ROSCA, PVC, SOLDÁVEL, DN 25MM X 3/4 , INSTALADO EM RAMAL OU SUB-RAMAL DE ÁGUA - FORNECIMENTO E INSTALAÇÃO. AF_06/2022	UN	9,00	7,16	64,44			-	-		9,00	64,44	100,00%
5.13.17	ADAPTADOR COM FLANGE E ANEL DE VEDAÇÃO, PVC, SOLDÁVEL, DN 25 MM X 3/4 , INSTALADO EM RESERVAÇÃO DE ÁGUA DE EDIFICAÇÃO QUE POSSUA RESERVATÓRIO DE FIBRA/FIBROCIMENTO FORNECIMENTO E INSTALAÇÃO. AF_06/2016	UN	1,00	19,64	19,64			-	-		1,00	19,64	100,00%
5.13.18	ADAPTADOR COM FLANGE E ANEL DE VEDAÇÃO, PVC, SOLDÁVEL, DN 40 MM X 1 1/4 , INSTALADO EM RESERVAÇÃO DE ÁGUA DE EDIFICAÇÃO QUE POSSUA RESERVATÓRIO DE FIBRA/FIBROCIMENTO FORNECIMENTO E INSTALAÇÃO. AF_06/2016	UN	2,00	33,27	66,54			-	-		2,00	66,54	100,00%
5.13.19	ADAPTADOR CURTO COM BOLSA E ROSCA PARA REGISTRO, PVC, SOLDÁVEL, DN 25MM X 3/4 , INSTALADO EM RAMAL OU SUB-RAMAL DE ÁGUA - FORNECIMENTO E INSTALAÇÃO. AF_06/2022	UN	13,00	6,60	85,80			-	-		13,00	85,80	100,00%
5.13.20	ADAPTADOR CURTO COM BOLSA E ROSCA PARA REGISTRO, PVC, SOLDÁVEL, DN 32MM X 1 , INSTALADO EM RAMAL DE DISTRIBUIÇÃO DE ÁGUA - FORNECIMENTO E INSTALAÇÃO. AF_06/2022	UN	4,00	7,93	31,72			-	-		4,00	31,72	100,00%
5.13.21	ADAPTADOR CURTO COM BOLSA E ROSCA PARA REGISTRO, PVC, SOLDÁVEL, DN 40MM X 1.1/4", INSTALADO EM RAMAL DE DISTRIBUIÇÃO DE ÁGUA - FORNECIMENTO E INSTALAÇÃO. AF_06/2022	UN	4,00	10,94	43,76			-	-		4,00	43,76	100,00%
5.13.22	BUCHA DE REDUÇÃO, CURTA, PVC, SOLDÁVEL, DN 32 X 25 MM, INSTALADO EM RAMAL OU SUB-RAMAL DE ÁGUA - FORNECIMENTO E INSTALAÇÃO. AF_06/2022	UN	5,00	7,84	39,20			-	-		5,00	39,20	100,00%
5.13.23	BUCHA DE REDUÇÃO, PVC, SOLDÁVEL, DN 40MM X 32MM, INSTALADO EM PRUMADA DE ÁGUA - FORNECIMENTO E INSTALAÇÃO. AF_06/2022	UN	1,00	6,57	6,57			-	-		1,00	6,57	100,00%
5.13.24	JOELHO 45 GRAUS, PVC, SOLDÁVEL, DN 32MM, INSTALADO EM PRUMADA DE ÁGUA - FORNECIMENTO E INSTALAÇÃO. AF_06/2022	UN	3,00	9,41	28,23			-	-		3,00	28,23	100,00%
5.13.25	JOELHO 45 GRAUS, PVC, SOLDÁVEL, DN 40MM, INSTALADO EM RAMAL DE DISTRIBUIÇÃO DE ÁGUA - FORNECIMENTO E INSTALAÇÃO. AF_06/2022	UN	1,00	17,08	17,08			-	-		1,00	17,08	100,00%
5.13.26	JOELHO 90 GRAUS, PVC, SOLDÁVEL, DN 25MM, INSTALADO EM RAMAL DE DISTRIBUIÇÃO DE ÁGUA - FORNECIMENTO E INSTALAÇÃO. AF_06/2022	UN	18,00	8,80	158,40			-	-		18,00	158,40	100,00%
5.13.27	JOELHO 90 GRAUS, PVC, SOLDÁVEL, DN 32MM, INSTALADO EM RAMAL DE DISTRIBUIÇÃO DE ÁGUA - FORNECIMENTO E INSTALAÇÃO. AF_06/2022	UN	8,00	12,03	96,24			-	-		8,00	96,24	100,00%
5.13.28	JOELHO 90 GRAUS, PVC, SOLDÁVEL, DN 40MM, INSTALADO EM RAMAL DE DISTRIBUIÇÃO DE ÁGUA - FORNECIMENTO E INSTALAÇÃO. AF_06/2022	UN	6,00	17,03	102,18			-	-		6,00	102,18	100,00%
5.13.29	JOELHO DE REDUÇÃO, 90 GRAUS, PVC, SOLDÁVEL, DN 32 MM X 25 MM, INSTALADO EM RAMAL DE DISTRIBUIÇÃO DE ÁGUA - FORNECIMENTO E INSTALAÇÃO. AF_06/2022	UN	3,00	13,59	40,77			-	-		3,00	40,77	100,00%
5.13.30	LUVA DE CORRER, PVC, SOLDÁVEL, DN 25MM, INSTALADO EM RAMAL DE DISTRIBUIÇÃO DE ÁGUA - FORNECIMENTO E INSTALAÇÃO. AF_06/2022	UN	2,00	16,65	33,30			-	-		2,00	33,30	100,00%
5.13.31	LUVA DE CORRER, PVC, SOLDÁVEL, DN 32MM, INSTALADO EM RAMAL DE DISTRIBUIÇÃO DE ÁGUA - FORNECIMENTO E INSTALAÇÃO. AF_06/2022	UN	2,00	26,36	52,72			-	-		2,00	52,72	100,00%
5.13.32	LUVA, PVC, SOLDÁVEL, DN 40MM, INSTALADO EM RAMAL DE DISTRIBUIÇÃO DE ÁGUA - FORNECIMENTO E INSTALAÇÃO. AF_06/2022	UN	1,00	12,15	12,15			-	-		1,00	12,15	100,00%
5.13.33	TUBO, PVC, SOLDÁVEL, DN 25MM, INSTALADO EM RAMAL DE DISTRIBUIÇÃO DE ÁGUA - FORNECIMENTO E INSTALAÇÃO. AF_06/2022	M	66,60	12,38	824,50			-	-		66,60	824,50	100,00%
5.13.34	TUBO, PVC, SOLDÁVEL, DN 32MM, INSTALADO EM RAMAL DE DISTRIBUIÇÃO DE ÁGUA - FORNECIMENTO E INSTALAÇÃO. AF_06/2022	M	30,80	18,49	569,49			-	-		30,80	569,49	100,00%
5.13.35	TUBO, PVC, SOLDÁVEL, DN 40MM, INSTALADO EM RAMAL DE DISTRIBUIÇÃO DE ÁGUA - FORNECIMENTO E INSTALAÇÃO. AF_06/2022	M	12,20	25,06	305,73			-	-		12,20	305,73	100,00%
5.13.36	TE, PVC, SOLDÁVEL, DN 25MM, INSTALADO EM RAMAL DE DISTRIBUIÇÃO DE ÁGUA - FORNECIMENTO E INSTALAÇÃO. AF_06/2022	UN	17,00	12,10	205,70			-	-		17,00	205,70	100,00%

ITEM	DESCRIÇÃO	UNID.	CONTRATADO			1ª MEDIÇÃO		ACUMULADO			SALDO		
			QUANT.	PREÇO	TOTAL	QUANT.	VALOR	QUANT.	TOTAL	%	QUANT.	TOTAL	%
5.13.37	TE, PVC, SOLDÁVEL, DN 32MM, INSTALADO EM RAMAL DE DISTRIBUIÇÃO DE ÁGUA - FORNECIMENTO E INSTALAÇÃO. AF_06/2022	UN	4,00	16,72	66,88			-	-		4,00	66,88	100,00%
5.13.38	TE, PVC, SOLDÁVEL, DN 40MM, INSTALADO EM RAMAL DE DISTRIBUIÇÃO DE ÁGUA - FORNECIMENTO E INSTALAÇÃO. AF_06/2022	UN	2,00	24,14	48,28			-	-		2,00	48,28	100,00%
5.13.39	TE DE REDUÇÃO, PVC, SOLDÁVEL, DN 32MM X 25MM, INSTALADO EM RAMAL DE DISTRIBUIÇÃO DE ÁGUA - FORNECIMENTO E INSTALAÇÃO. AF_06/2022	UN	1,00	18,12	18,12			-	-		1,00	18,12	100,00%
5.13.40	TE DE REDUÇÃO, PVC, SOLDÁVEL, DN 40MM X 32MM, INSTALADO EM RAMAL DE DISTRIBUIÇÃO DE ÁGUA - FORNECIMENTO E INSTALAÇÃO. AF_06/2022	UN	1,00	22,37	22,37			-	-		1,00	22,37	100,00%
5.13.41	JOELHO 90 PVC SOLDAVEL E COM ROSCA 25mm x 1/2"	UN	20,00	39,13	782,60			-	-		20,00	782,60	100,00%
5.13.42	JOELHO 90 GRAUS COM BUCHA DE LATÃO, PVC, SOLDÁVEL, DN 25MM, X 3/4 INSTALADO EM RAMAL OU SUB-RAMAL DE ÁGUA - FORNECIMENTO E INSTALAÇÃO. AF_06/2022	UN	6,00	15,47	92,82			-	-		6,00	92,82	100,00%
5.13.43	RESERVATÓRIO METÁLICO TIPO TAÇA EM AÇO PATINÁVEL - FORNECIMENTO E INSTALAÇÃO	M2	1,00	32.780,65	32.780,65			-	-		1,00	32.780,65	100,00%
5.14	LOUÇAS, METAIS E ACESSÓRIOS												
5.14.1	VASO SANITÁRIO SIFONADO COM CAIXA ACOPLADA LOUÇA BRANCA, INCLUSO ENGATE FLEXÍVEL EM PLÁSTICO BRANCO, 1/2 X 40CM - FORNECIMENTO E INSTALAÇÃO. AF_01/2020	UN	7,00	390,56	2.733,92			-	-		7,00	2.733,92	100,00%
5.14.2	ASSENTO SANITÁRIO CONVENCIONAL - FORNECIMENTO E INSTALAÇÃO. AF_01/2020	UN	7,00	36,85	257,95			-	-		7,00	257,95	100,00%
5.14.3	LAVATÓRIO LOUÇA BRANCA SUSPENSO, 29,5 X 39CM OU EQUIVALENTE, PADRÃO POPULAR - FORNECIMENTO E INSTALAÇÃO. AF_01/2020	UN	2,00	117,05	234,10			-	-		2,00	234,10	100,00%
5.14.4	BANCADA DE GRANITO CINZA POLIDO, PARA PIA DE COZINHA - FORNECIMENTO E INSTALAÇÃO.	M2	4,30	1.145,87	4.927,24			-	-		4,30	4.927,24	100,00%
5.14.5	CUBA DE EMBUTIR DE AÇO INOXIDÁVEL MÉDIA, INCLUSO VÁLVULA TIPO AMERICANA E SIFÃO TIPO GARRAFA EM METAL CROMADO - FORNECIMENTO E INSTALAÇÃO. AF_01/2020	UN	8,00	348,79	2.790,32			-	-		8,00	2.790,32	100,00%
5.14.6	TORNEIRA CROMADA TUBO MÓVEL, DE PAREDE, 1/2" OU 3/4", PARA PIA DE COZINHA, PADRÃO MÉDIO - FORNECIMENTO E INSTALAÇÃO. AF_01/2020	UN	8,00	75,96	607,68			-	-		8,00	607,68	100,00%
5.14.7	MICTÓRIO SIFONADO LOUÇA BRANCA - PADRÃO MÉDIO - FORNECIMENTO E INSTALAÇÃO. AF_01/2020	UN	3,00	544,33	1.632,99			-	-		3,00	1.632,99	100,00%
5.14.8	BARRA DE APOIO RETA, EM AÇO INOX POLIDO, COMPRIMENTO 60CM, FIXADA NA PAREDE - FORNECIMENTO E INSTALAÇÃO. AF_01/2020	UN	6,00	218,35	1.310,10			-	-		6,00	1.310,10	100,00%
5.14.9	BARRA DE APOIO RETA, EM AÇO INOX POLIDO, COMPRIMENTO 80 CM, FIXADA NA PAREDE - FORNECIMENTO E INSTALAÇÃO. AF_01/2020	UN	4,00	237,22	948,88			-	-		4,00	948,88	100,00%
5.14.10	SABONETEIRA PLÁSTICA TIPO DISPENSER PARA SABONETE LIQUIDO COM RESERVATORIO 800 A 1500 ML, INCLUSO FIXAÇÃO. AF_01/2020	UN	8,00	71,56	572,48			-	-		8,00	572,48	100,00%
5.14.11	PAPELEIRA DE PAREDE EM METAL CROMADO SEM TAMPA, INCLUSO FIXAÇÃO. AF_01/2020	UN	7,00	65,10	455,70			-	-		7,00	455,70	100,00%
5.14.12	CHUVEIRO ELÉTRICO COMUM CORPO PLÁSTICO, TIPO DUCHA - FORNECIMENTO E INSTALAÇÃO. AF_01/2020	UN	4,00	76,60	306,40			-	-		4,00	306,40	100,00%
5.14.13	BANCO ARTICULADO, EM AÇO INOX, PARA PCD, FIXADO NA PAREDE - FORNECIMENTO E INSTALAÇÃO. AF_01/2020	UN	2,00	679,76	1.359,52			-	-		2,00	1.359,52	100,00%
5.15	INSTALAÇÕES SANITÁRIAS												
5.15.1	CAIXA ENTERRADA HIDRÁULICA RETANGULAR EM ALVENARIA COM TIJOLOS CERÂMICOS MACIÇOS, DIMENSÕES INTERNAS: 0,8X0,8X0,6 M PARA REDE DE ESGOTO. AF_12/2020	UN	7,00	803,65	5.625,55			-	-		7,00	5.625,55	100,00%
5.15.2	CAIXA SIFONADA, COM GRELHA REDONDA, PVC, DN 150 X 150 X 50 MM, JUNTA SOLDÁVEL, FORNECIDA E INSTALADA EM RAMAL DE DESCARGA OU EM RAMAL DE ESGOTO SANITÁRIO. AF_08/2022	UN	12,00	62,96	755,52			-	-		12,00	755,52	100,00%
5.15.3	BUCHA DE REDUÇÃO LONGA, PVC, SÉRIE NORMAL, ESGOTO PREDIAL, DN 50 X 40 MM, JUNTA SOLDÁVEL E ELÁSTICA, FORNECIDO E INSTALADO EM RAMAL DE DESCARGA OU RAMAL DE ESGOTO SANITÁRIO. AF_08/2022	UN	3,00	10,40	31,20			-	-		3,00	31,20	100,00%
5.15.4	CURVA LONGA, 45 GRAUS, PVC OCRE, JUNTA ELÁSTICA, DN 100 MM, PARA COLETOR PREDIAL DE ESGOTO. AF_06/2022	UN	2,00	53,79	107,58			-	-		2,00	107,58	100,00%
5.15.5	CURVA LONGA, 45 GRAUS, PVC DN 50 MM, PARA COLETOR PREDIAL DE ESGOTO.	UND	2,00	25,27	50,54			-	-		2,00	50,54	100,00%
5.15.6	CURVA LONGA 90 GRAUS, PVC, SERIE NORMAL, ESGOTO PREDIAL, DN 100 MM, JUNTA ELÁSTICA, FORNECIDO E INSTALADO EM RAMAL DE DESCARGA OU RAMAL DE ESGOTO SANITÁRIO. AF_08/2022	UN	2,00	64,18	128,36			-	-		2,00	128,36	100,00%
5.15.7	CURVA CURTA 90 GRAUS, PVC, SERIE NORMAL, ESGOTO PREDIAL, DN 40 MM, JUNTA SOLDÁVEL, FORNECIDO E INSTALADO EM RAMAL DE DESCARGA OU RAMAL DE ESGOTO SANITÁRIO. AF_08/2022	UN	13,00	11,99	155,87			-	-		13,00	155,87	100,00%
5.15.8	JOELHO 45 GRAUS, PVC, SERIE NORMAL, ESGOTO PREDIAL, DN 40 MM, JUNTA SOLDÁVEL, FORNECIDO E INSTALADO EM RAMAL DE DESCARGA OU RAMAL DE ESGOTO SANITÁRIO. AF_08/2022	UN	3,00	9,97	29,91			-	-		3,00	29,91	100,00%
5.15.9	JOELHO 45 GRAUS, PVC, SERIE NORMAL, ESGOTO PREDIAL, DN 50 MM, JUNTA ELÁSTICA, FORNECIDO E INSTALADO EM RAMAL DE DESCARGA OU RAMAL DE ESGOTO SANITÁRIO. AF_08/2022	UN	6,00	15,52	93,12			-	-		6,00	93,12	100,00%
5.15.10	JOELHO 90 GRAUS, PVC, SERIE NORMAL, ESGOTO PREDIAL, DN 100 MM, JUNTA ELÁSTICA, FORNECIDO E INSTALADO EM RAMAL DE DESCARGA OU RAMAL DE ESGOTO SANITÁRIO. AF_08/2022	UN	1,00	26,54	26,54			-	-		1,00	26,54	100,00%
5.15.11	JOELHO 90 GRAUS, PVC, SERIE NORMAL, ESGOTO PREDIAL, DN 40 MM, JUNTA SOLDÁVEL, FORNECIDO E INSTALADO EM RAMAL DE DESCARGA OU RAMAL DE ESGOTO SANITÁRIO. AF_08/2022	UN	3,00	9,79	29,37			-	-		3,00	29,37	100,00%
5.15.12	JOELHO 90 PVC COM VISITA 100 x 50mm	UND	6,00	93,31	559,86			-	-		6,00	559,86	100,00%
5.15.13	JOELHO 90 GRAUS, PVC, SOLDÁVEL, DN 40MM, INSTALADO EM RAMAL DE DISTRIBUIÇÃO DE ÁGUA - FORNECIMENTO E INSTALAÇÃO. AF_06/2022	UND	10,00	17,03	170,30			-	-		10,00	170,30	100,00%
5.15.14	JUNÇÃO SIMPLES, PVC, SERIE NORMAL, ESGOTO PREDIAL, DN 100 X 100 MM, JUNTA ELÁSTICA, FORNECIDO E INSTALADO EM RAMAL DE DESCARGA OU RAMAL DE ESGOTO SANITÁRIO. AF_08/2022	UN	2,00	46,82	93,64			-	-		2,00	93,64	100,00%
5.15.15	JUNÇÃO SIMPLES, PVC, SERIE NORMAL, ESGOTO PREDIAL, DN 40 MM, JUNTA SOLDÁVEL, FORNECIDO E INSTALADO EM RAMAL DE DESCARGA OU RAMAL DE ESGOTO SANITÁRIO. AF_08/2022	UN	4,00	14,05	56,20			-	-		4,00	56,20	100,00%

ITEM	DESCRIÇÃO	UNID.	CONTRATADO			1ª MEDIÇÃO		ACUMULADO			SALDO		
			QUANT.	PREÇO	TOTAL	QUANT.	VALOR	QUANT.	TOTAL	%	QUANT.	TOTAL	%
5.15.16	JUNÇÃO SIMPLES, PVC, SERIE NORMAL, ESGOTO PREDIAL, DN 50 X 50 MM, JUNTA ELÁSTICA, FORNECIDO E INSTALADO EM RAMAL DE DESCARGA OU RAMAL DE ESGOTO SANITÁRIO. AF_08/2022	UN	2,00	25,21	50,42			-	-		2,00	50,42	100,00%
5.15.17	LUVA SIMPLES, PVC, SERIE NORMAL, ESGOTO PREDIAL, DN 100 MM, JUNTA ELÁSTICA, FORNECIDO E INSTALADO EM RAMAL DE DESCARGA OU RAMAL DE ESGOTO SANITÁRIO. AF_08/2022	UN	4,00	15,52	62,08			-	-		4,00	62,08	100,00%
5.15.18	REDUCAO EXCENTRICA PVC, DN 100 X 50 MM, PARA ESGOTO PREDIAL. FORNECIMENTO E INSTALAÇÃO	UND	2,00	19,96	39,92			-	-		2,00	39,92	100,00%
5.15.19	TUBO PVC, SERIE NORMAL, ESGOTO PREDIAL, DN 100 MM, FORNECIDO E INSTALADO EM RAMAL DE DESCARGA OU RAMAL DE ESGOTO SANITÁRIO. AF_08/2022	M	30,80	35,66	1.098,32			-	-		30,80	1.098,32	100,00%
5.15.20	TUBO, PVC OCRE, JUNTA ELÁSTICA, DN 150 MM, PARA COLETOR PREDIAL DE ESGOTO. AF_06/2022	M	1,50	73,60	110,40			-	-		1,50	110,40	100,00%
5.15.21	TUBO PVC, SERIE NORMAL, ESGOTO PREDIAL, DN 40 MM, FORNECIDO E INSTALADO EM RAMAL DE DESCARGA OU RAMAL DE ESGOTO SANITÁRIO. AF_08/2022	M	81,20	20,86	1.693,83			-	-		81,20	1.693,83	100,00%
5.15.22	TUBO PVC, SERIE NORMAL, ESGOTO PREDIAL, DN 50 MM, FORNECIDO E INSTALADO EM RAMAL DE DESCARGA OU RAMAL DE ESGOTO SANITÁRIO. AF_08/2022	M	13,90	25,56	355,28			-	-		13,90	355,28	100,00%
5.15.23	JOELHO 45 GRAUS, PVC, SERIE NORMAL, ESGOTO PREDIAL, DN 50 MM, JUNTA ELÁSTICA, FORNECIDO E INSTALADO EM PRUMADA DE ESGOTO SANITÁRIO OU VENTILAÇÃO. AF_08/2022	UN	4,00	9,97	39,88			-	-		4,00	39,88	100,00%
5.15.24	JOELHO 90 GRAUS, PVC, SERIE NORMAL, ESGOTO PREDIAL, DN 50 MM, JUNTA ELÁSTICA, FORNECIDO E INSTALADO EM PRUMADA DE ESGOTO SANITÁRIO OU VENTILAÇÃO. AF_08/2022	UN	22,00	9,43	207,46			-	-		22,00	207,46	100,00%
5.15.25	TERMINAL DE VENTILAÇÃO, PVC, SÉRIE NORMAL, ESGOTO PREDIAL, DN 50 MM, JUNTA SOLDÁVEL, FORNECIDO E INSTALADO EM PRUMADA DE ESGOTO SANITÁRIO OU VENTILAÇÃO. AF_08/2022	UN	10,00	8,54	85,40			-	-		10,00	85,40	100,00%
5.15.26	TUBO PVC, SERIE NORMAL, ESGOTO PREDIAL, DN 50 MM, FORNECIDO E INSTALADO EM PRUMADA DE ESGOTO SANITÁRIO OU VENTILAÇÃO. AF_08/2022	M	44,50	9,80	436,10			-	-		44,50	436,10	100,00%
5.15.27	TE, PVC, SERIE NORMAL, ESGOTO PREDIAL, DN 50 X 50 MM, JUNTA ELÁSTICA, FORNECIDO E INSTALADO EM PRUMADA DE ESGOTO SANITÁRIO OU VENTILAÇÃO. AF_08/2022	UN	14,00	16,05	224,70			-	-		14,00	224,70	100,00%
5.16	UNIDADE DE TRATAMENTO INDIVIDUAL (FOSSA, FILTRO E SUMIDOURO)												
5.16.1	ESCAVAÇÃO MANUAL DE VALA COM PROFUNDIDADE MENOR OU IGUAL A 1,30 M. AF_02/2021	M3	8,87	89,94	797,76			-	-		8,87	797,76	100,00%
5.16.2	PREPARO DE FUNDO DE VALA COM LARGURA MENOR QUE 1,5 M (ACERTO DO SOLO NATURAL). AF_08/2020	M2	3,94	6,81	26,83			-	-		3,94	26,83	100,00%
5.16.3	LASTRO DE CONCRETO MAGRO, APLICADO EM PISOS, LAJES SOBRE SOLO OU RADIERS. AF_01/2024	M3	0,59	807,44	476,38			-	-		0,59	476,38	100,00%
5.16.4	CONCRETO FCK = 15MPA, TRAÇO 1:3:4:3,5 (EM MASSA SECA DE CIMENTO/ AREIA MÉDIA/ BRITA 1) - PREPARO MECÂNICO COM BETONEIRA 600 L. AF_05/2021	M3	3,44	497,53	1.711,50			-	-		3,44	1.711,50	100,00%
5.16.5	LANÇAMENTO COM USO DE BALDES, ADENSAMENTO E ACABAMENTO DE CONCRETO EM ESTRUTURAS. AF_02/2022	M3	3,44	317,17	1.091,06			-	-		3,44	1.091,06	100,00%
5.16.6	ARMAÇAO AÇO CA-50 P/ 1,0 M3 DE CONCRETO	UND	3,44	11,50	39,56			-	-		3,44	39,56	100,00%
5.16.7	ALVENARIA DE VEDAÇÃO DE BLOCOS VAZADOS DE CONCRETO APARENTE DE 9X19X39 CM (ESPESSURA 9 CM) E ARGAMASSA DE ASSENTAMENTO COM PREPARO EM BETONEIRA. AF_12/2021	M2	5,82	95,64	556,62			-	-		5,82	556,62	100,00%
5.16.8	CHAPISCO APLICADO EM ALVENARIAS E ESTRUTURAS DE CONCRETO INTERNAS, COM COLHER DE PEDREIRO. ARGAMASSA TRAÇO 1:3 COM PREPARO EM BETONEIRA 400L. AF_10/2022	M2	5,82	4,67	27,17			-	-		5,82	27,17	100,00%
5.16.9	MASSA ÚNICA, EM ARGAMASSA TRAÇO 1:2:8, PREPARO MECÂNICO, APLICADA MANUALMENTE EM PAREDES INTERNAS DE AMBIENTES COM ÁREA ENTRE 5M² E 10M², E = 17,5MM, COM TALISCAS. AF_03/2024	M2	5,82	38,94	226,63			-	-		5,82	226,63	100,00%
5.16.10	LASTRO COM MATERIAL GRANULAR (PEDRA BRITADA N.1 E PEDRA BRITADA N.2), APLICADO EM PISOS OU LAJES SOBRE SOLO, ESPESSURA DE *10 CM*. AF_01/2024	M3	0,78	294,58	229,77			-	-		0,78	229,77	100,00%
5.16.11	FABRICAÇÃO DE FÔRMA PARA LAJES, EM CHAPA DE MADEIRA COMPENSADA RESINADA, E = 17 MM. AF_09/2020	M2	18,82	50,88	957,56			-	-		18,82	957,56	100,00%
5.17	DRENAGEM												
5.17.1	CAIXA DE AREIA PLUVIAL SEM GRELHA 80 X 80 CM	UND	4,00	245,59	982,36			-	-		4,00	982,36	100,00%
5.17.2	CAIXA DE AREIA PLUVIAL COM GRELHA 80 X 80 CM	UND	4,00	703,36	2.813,44			-	-		4,00	2.813,44	100,00%
5.17.3	CAIXA ENTERRADA HIDRÁULICA RETANGULAR EM ALVENARIA COM TIJOLOS CERÂMICOS MACIÇOS, DIMENSÕES INTERNAS: 0,8X0,8X0,6 M PARA REDE DE DRENAGEM. AF_12/2020	UN	4,00	781,85	3.127,40			-	-		4,00	3.127,40	100,00%
5.17.4	CURVA LONGA, 90 GRAUS, PVC OCRE, JUNTA ELÁSTICA, DN 150 MM, PARA COLETOR PREDIAL DE ESGOTO. AF_06/2022	UN	6,00	136,87	821,22			-	-		6,00	821,22	100,00%
5.17.5	JOELHO 90 GRAUS, PVC, SERIE R, ÁGUA PLUVIAL, DN 150 MM, JUNTA ELÁSTICA, FORNECIDO E INSTALADO EM CONDUTORES VERTICAIS DE ÁGUAS PLUVIAIS. AF_06/2022	UN	12,00	117,37	1.408,44			-	-		12,00	1.408,44	100,00%
5.17.6	TUBO PVC, SÉRIE R, ÁGUA PLUVIAL, DN 150 MM, FORNECIDO E INSTALADO EM CONDUTORES VERTICAIS DE ÁGUAS PLUVIAIS. AF_06/2022	M	49,00	53,33	2.613,17			-	-		49,00	2.613,17	100,00%
5.17.7	TUBO DE PVC PARA REDE COLETORA DE ESGOTO DE PAREDE MACIÇA, DN 200 MM, JUNTA ELÁSTICA - FORNECIMENTO E ASSENTAMENTO. AF_01/2021	M	52,40	110,46	5.788,10			-	-		52,40	5.788,10	100,00%
5.17.8	TUBO DE PVC PARA REDE COLETORA DE ESGOTO DE PAREDE MACIÇA, DN 250 MM, JUNTA ELÁSTICA - FORNECIMENTO E ASSENTAMENTO. AF_01/2021	M	24,30	171,01	4.155,54			-	-		24,30	4.155,54	100,00%
5.17.9	TUBO DE PVC PARA REDE COLETORA DE ESGOTO DE PAREDE MACIÇA, DN 300 MM, JUNTA ELÁSTICA, FORNECIMENTO E ASSENTAMENTO. AF_01/2021	M	2,20	260,98	574,15			-	-		2,20	574,15	100,00%
6	ESTACIONAMENTO + CALÇADA												
6.1	CALÇADA												
6.1.1	EXECUÇÃO DE PASSEIO (CALÇADA) OU PISO DE CONCRETO COM CONCRETO MOLDADO IN LOCO, FEITO EM OBRA, ACABAMENTO CONVENCIONAL, ESPESSURA 6 CM, ARMADO. AF_08/2022	M2	335,74	75,49	25.345,01			-	-		335,74	25.345,01	100,00%
6.1.2	PISO PODOTÁTIL DE ALERTA OU DIRECIONAL, DE CONCRETO, ASSENTADO SOBRE ARGAMASSA. AF_03/2024	M2	27,89	228,81	6.381,51			-	-		27,89	6.381,51	100,00%
6.1.3	GUIA (MEIO-FIO) E SARJETA CONJUGADOS DE CONCRETO, MOLDADA IN LOCO EM TRECHO RETO COM EXTRUSORA, 45 CM BASE (15 CM BASE DA GUIA + 30 CM BASE DA SARJETA) X 22 CM ALTURA. AF_01/2024	M	48,80	88,80	4.333,44			-	-		48,80	4.333,44	100,00%
6.2	ESTACIONAMENTO + RUA DE ACESSO												

ITEM	DESCRIÇÃO	UNID.	CONTRATADO			1ª MEDIÇÃO		ACUMULADO			SALDO		
			QUANT.	PREÇO	TOTAL	QUANT.	VALOR	QUANT.	TOTAL	%	QUANT.	TOTAL	%
6.2.1	EXECUÇÃO E COMPACTAÇÃO DE BASE E OU SUB-BASE PARA PAVIMENTAÇÃO DE SOLO (PREDOMINANTEMENTE ARGILOSO) BRITA - 50/50 - EXCLUSIVE SOLO, ESCAVAÇÃO, CARGA E TRANSPORTE. AF_11/2019	M3	209,48	159,51	33.414,15			-	-		209,48	33.414,15	100,00%
6.2.2	TRANSPORTE COM CAMINHÃO BASCULANTE DE 10 M³, EM VIA URBANA PAVIMENTADA, ADICIONAL PARA DMT EXCEDENTE A 30 KM (UNIDADE: M3XKM). AF_07/2020	M3XKM	9.939,83	0,83	8.250,05			-	-		9.939,83	8.250,05	100,00%
6.2.3	ARGILA OU BARRO PARA ATERRO/REATERRO (SEM TRANSPORTE ATE 10 KM)	M3	104,74	27,46	2.876,16			-	-		104,74	2.876,16	100,00%
6.2.4	EXECUÇÃO DE IMPRIMAÇÃO COM ASFALTO DILUÍDO CM-30	M2	598,50	6,91	4.135,63			-	-		598,50	4.135,63	100,00%
6.2.5	EXECUÇÃO DE PINTURA DE LIGAÇÃO COM EMULSÃO ASFÁLTICA RR-2C. AF_11/2019	M2	598,50	2,00	1.197,00			-	-		598,50	1.197,00	100,00%
6.2.6	CONSTRUÇÃO DE PAVIMENTO COM APLICAÇÃO DE CONCRETO BETUMINOSO USINADO A QUENTE (CBUQ), BINDER, COM ESPESSURA DE 3,0 CM - EXCLUSIVE TRANSPORTE.	M3	17,96	2.882,96	51.777,96			-	-		17,96	51.777,96	100,00%
6.2.7	TRANSPORTE COM CAMINHÃO TANQUE DE TRANSPORTE DE MATERIAL ASFÁLTICO DE 20000 L, EM VIA URBANA PAVIMENTADA, DMT ATÉ 30KM (UNIDADE: TXKM). AF_07/2020	TXKM	183,48	1,63	299,07			-	-		183,48	299,07	100,00%
6.2.8	ESCAVAÇÃO MECANIZADA DE VALA COM PROF. ATÉ 1,5 M (MÉDIA MONTANTE E JUSANTE/UMA COMPOSIÇÃO POR TRECHO), RETROESCAV. (0,26 M3), LARG. MENOR QUE 0,8 M, EM SOLO DE 1ª CATEGORIA, EM LOCAIS COM ALTO NÍVEL DE INTERFERÊNCIA. AF_02/2021	M3	209,48	14,54	3.045,83			-	-		209,48	3.045,83	100,00%
7	SINALIZAÇÃO VIÁRIA												
7.1	PLACAS												
7.1.1	FORNECIMENTO E INSTALAÇÃO DE SUPORTE DE MADEIRA PARA PLACAS DE SINALIZAÇÃO EM CONCRETO, COM H= DE 2,5 M E SEÇÃO DE 7,5 X 7,5 CM. AF_03/2022	UN	5,00	124,02	620,10			-	-		5,00	620,10	100,00%
7.1.2	PLACA DE SINALIZACAO EM CHAPA DE ACO NUM 16 COM PINTURA REFLETIVA	M2	0,84	434,43	364,92			-	-		0,84	364,92	100,00%
7.2	PINTURAS												
7.2.1	PINTURA DE FAIXA DE PEDESTRE OU ZEBRADA TINTA RETRORREFLETIVA A BASE DE RESINA ACRÍLICA COM MICROESFERAS DE VIDRO, E = 30 CM, APLICAÇÃO MANUAL. AF_05/2021	M2	7,64	26,72	204,14			-	-		7,64	204,14	100,00%
8	SERVIÇOS FINAIS												
8.1	LIMPEZA FINAL DA OBRA	M2	1.050,71	3,80	3.992,69			-	-		1.050,71	3.992,69	100,00%
TOTAL SIMPLES					1.263.017,35								
TOTAL ACUMULADO						17,03%	215.057,51			215.057,51	17,03%	1.047.959,84	82,97%
SALDO						82,97%	1.047.959,84						

O Valor da presente medição é:
(Duzentos e Quinze Mil e Cinquenta e Sete Reais e Cinquenta e Um Centavos)

Rio Branco - Acre, 16 de dezembro de 2025

Eng civil - Octávio Eduardo K. Costa
CREA 22434 D/AC - PORTARIA Nº 252, de 29 de setembro de 2025



ESTADO DO ACRE
SECRETARIA DE ESTADO DE OBRAS PÚBLICAS – SEOP
ANEXO 2 - MEMÓRIA DE CÁLCULO

Objeto: **Contratação de empresa de engenharia para execução dos Serviços para a Construção de 1 (uma) Quadra Poliesportiva no Município de Rio Branco/AC e 1 (uma) Quadra Poliesportiva no Município de Senador Guiomard/AC, no âmbito do Contrato de Repasse nº 915575/2021**
 Contratante: **Secretaria de Estado de Obras Públicas - SEOP**
 Construtora: **Construtora Vale do Yaco LTDA**

Nº CT Construtora: **055/2025 -SEOP**
 Fiscal da obra: **Eng. Civil Octavio Eduardo K. Costa**
 Respons. Técnico: **Arq. e Urb. Luiz César Assem de Souza**

ANEXO 2 - MEMÓRIA DE CÁLCULO

ITEM	DESCRIÇÃO	UND	REP.	COEFICIENTE		DIMENSÕES			ÁREA /VOL.	DESC.	DESCRIÇÃO	CÁLCULO PARCIAL	QUANT. TOTAL
				COE ₁	COE ₂	COMP.	LARG.	ALT.					
1	ADMINISTRAÇÃO TÉCNICA E GERENCIAL DA OBRA												
1.1	ADMINISTRAÇÃO LOCAL DA OBRA	%	1,00	214.618,10	1.263.017,35					(Valor da medição ÷ Valor do contrato) x 100	16,99	16,99	
2	SERVIÇOS PRELIMINARES												
2.1	LIMPEZA MECANIZADA DE CAMADA VEGETAL, VEGETAÇÃO E PEQUENAS ÁRVORES (DIÂMETRO DE TRONCO MENOR QUE 0,20 M), COM TRATOR DE ESTEIRAS. AF_03/2024	M2	1,00					1.050,71		Limpeza do terreno	1.050,71	1.050,71	
3	CANTEIRO DE OBRAS												
3.1	FORNECIMENTO E INSTALAÇÃO DE PLACA DE OBRA COM CHAPA GALVANIZADA E ESTRUTURA DE MADEIRA. AF_03/2022_PS	M2	1,00			2,00	3,00			Canteiro de obras	6,00	6,00	
3.2	EXECUÇÃO DE DEPÓSITO EM CANTEIRO DE OBRA EM CHAPA DE MADEIRA COMPENSADA, NÃO INCLUSO MOBILIÁRIO. AF_04/2016	M2	1,00			2,00	3,00			Canteiro de obras	6,00	6,00	
3.3	EXECUÇÃO DE ESCRITÓRIO EM CANTEIRO DE OBRA EM CHAPA DE MADEIRA COMPENSADA, NÃO INCLUSO MOBILIÁRIO E EQUIPAMENTOS. AF_02/2016	M2	1,00			3,00	3,00			Canteiro de obras	9,00	9,00	
3.4	ENTRADA PROVISÓRIA DE ENERGIA ELÉTRICA AEREA TRIFÁSICA 40A EM POSTE MADEIRA	UND	1,00							Instalações do canteiro	1,00	1,00	
3.5	INSTALAÇÃO PROVISÓRIA DE ÁGUA	UND	1,00							Instalações do canteiro	1,00	1,00	
3.6	TAPUME COM TELHA METÁLICA. AF_03/2024	M2	1,00			180,00		2,00		Fechamento da obra	360,00	360,00	
4	QUADRA POLIESPORTIVA COBERTA												
4.1	SERVIÇOS TÉCNICOS												
4.1.1	LOCAÇÃO CONVENCIONAL DE OBRA, UTILIZANDO GABARITO DE TÁBUAS CORRIDAS PONTALETADAS A CADA 2,00M - 2 UTILIZAÇÕES. AF_03/2024	M	1,00			178,52				Locação da obra	178,52	178,52	
4.2	MOVIMENTAÇÃO DE TERRA												
4.2.1	EXECUÇÃO E COMPACTAÇÃO DE ATERRO COM SOLO PREDOMINANTEMENTE ARGILOSO	M3											
4.2.2	ESCAVAÇÃO MANUAL PARA BLOCO DE COROAMENTO OU SAPATA (SEM ESCAVAÇÃO PARA COLOCAÇÃO DE FÓRMAS). AF_01/2024	M3	2,00			1,55	0,80	1,00		BQ1=BQ7 Comp = Dimensão do Bloco + 0,10 de cada lado Larg = Dimensão do Bloco + 0,10 de cada lado Alt = Altura do bloco + 5 cm da altura do lastro	35,65 2,48	35,65	

ITEM	DESCRIÇÃO	UND	REP.	COEFICIENTE		DIMENSÕES			ÁREA /VOL.	DESC.	DESCRIÇÃO	CÁLCULO PARCIAL	QUANT. TOTAL
				COE ₁	COE ₂	COMP.	LARG.	ALT.					
			4,00			1,59	1,40	1,00			BQ2=BQ3=BQ4=BQ6 Comp = Dimensão do Bloco + 0,10 de cada lado Larg = Dimensão do Bloco + 0,10 de cada lado Alt = Altura do bloco + 5 cm da altura do lastro	8,90	
			3,00			1,59	1,40	1,00			BQ5=BQ11=BQ15 Comp = Dimensão do Bloco + 0,10 de cada lado Larg = Dimensão do Bloco + 0,10 de cada lado Alt = Altura do bloco + 5 cm da altura do lastro	6,68	
			7,00			1,55	0,80	1,00			BQ10=BQ16=BQ18=BQ19=BQ20=BQ21=BQ22 Comp = Dimensão do Bloco + 0,10 de cada lado Larg = Dimensão do Bloco + 0,10 de cada lado Alt = Altura do bloco + 5 cm da altura do lastro	8,68	
			3,00			1,59	1,40	1,00			BQ12=BQ13=BQ14 Comp = Dimensão do Bloco + 0,10 de cada lado Larg = Dimensão do Bloco + 0,10 de cada lado Alt = Altura do bloco + 5 cm da altura do lastro	6,68	
			2,00			1,55	0,80	0,90			BQ17=BQ23 Comp = Dimensão do Bloco + 0,10 de cada lado Larg = Dimensão do Bloco + 0,10 de cada lado Alt = Altura do bloco + 5 cm da altura do lastro	2,23	
4.2.3	ESCAVAÇÃO MANUAL PARA VIGA BALDRAME OU SAPATA CORRIDA (INCLUINDO ESCAVAÇÃO PARA COLOCAÇÃO DE FÓRMAS). AF_01/2024	M3	1,00									16,37	16,37
			1,00			32,21	0,35	0,30			V101	3,38	
			1,00			5,29	0,40	0,20			V102	0,42	
			1,00			25,14	0,40	0,30			V103	3,02	
			1,00			29,38	0,35	0,20			V104	2,06	
			1,00			24,80	0,35	0,30			V105	2,60	
			1,00			19,00	0,35	0,20			V106	1,33	
			1,00			2,10	0,40	0,30			V107	0,25	
			1,00			1,50	0,40	0,30			V108	0,18	
			1,00			1,50	0,40	0,30			V109	0,18	
			1,00			1,00	0,40	0,20			V110	0,08	
			1,00			1,00	0,40	0,20			V111	0,08	
			1,00			1,50	0,40	0,30			V112	0,18	
			1,00			1,50	0,40	0,30			V113	0,18	
			1,00			1,50	0,40	0,30			V114	0,18	
			1,00			19,00	0,35	0,30			V115	2,00	
			1,00			2,10	0,40	0,30			V116	0,25	
4.2.4	ESCAVAÇÃO MANUAL PARA BLOCO DE COROAMENTO OU SAPATA (SEM ESCAVAÇÃO PARA COLOCAÇÃO DE FÓRMAS). AF_01/2024	M3											
4.2.5	PREPARO DE FUNDO DE VALA COM LARGURA MENOR QUE 1,5 M (ACERTO DO SOLO NATURAL). AF_08/2020	M2	1,00									105,24	105,24
VIGAS BALDRAME - QUADRA													

ITEM	DESCRIÇÃO	UND	REP.	COEFICIENTE		DIMENSÕES			ÁREA /VOL.	DESC.	DESCRIÇÃO	CÁLCULO PARCIAL	QUANT. TOTAL
				COE ₁	COE ₂	COMP.	LARG.	ALT.					
			1,00			31,70	0,35				V101	11,10	
			1,00			5,29	0,40				V102	2,12	
			1,00			31,70	0,40				V103	12,68	
			1,00			33,10	0,35				V104	11,59	
			1,00			31,70	0,35				V105	11,10	
			1,00			19,03	0,35				V106	6,66	
			1,00			2,10	0,40				V107	0,84	
			1,00			2,10	0,40				V108	0,84	
			1,00			2,10	0,40				V109	0,84	
			1,00			0,90	0,40				V110	0,36	
			1,00			0,90	0,40				V111	0,36	
			1,00			2,10	0,40				V112	0,84	
			1,00			2,10	0,40				V113	0,84	
			1,00			2,10	0,40				V114	0,84	
			1,00			19,03	0,40				V115	7,61	
			1,00			2,10	0,35				V116	0,74	
			2,00			1,55	0,80				FUNDAÇÕES - QUADRA		
			4,00			1,59	1,40				BQ1=BQ7	2,48	
			3,00			1,59	1,40				BQ2=BQ3=BQ4=BQ6	8,90	
			7,00			1,55	0,80				BQ5=BQ11=BQ15	6,68	
			3,00			1,59	1,40				BQ10=BQ16=BQ18=BQ19=BQ20=BQ21=BQ22	8,68	
			2,00			1,55	0,80				BQ12=BQ13=BQ14	6,68	
											BQ17=BQ23	2,48	
4.2.6	REATERRO MANUAL DE VALAS, COM COMPACTADOR DE SOLOS DE PERCUSSÃO. AF_08/2023	M3	1,00						52,02	(22,87)	Vol. de escavação - Vol. de concreto	29,15	29,15
4.2.7	ESCAVAÇÃO VERTICAL PARA INFRAESTRUTURA, COM CARGA, DESCARGA E TRANSPORTE DE SOLO DE 1ª CATEGORIA, COM ESCAVADEIRA HIDRÁULICA (CAÇAMBA: 0,8 M³ / 111HP), FROTA DE 3 CAMINHÕES BASCULANTES DE 10 M³, DMT ATÉ 1 KM E VELOCIDADE MÉDIA 14 KM/H. AF_05/2020	M3											
4.2.8	TRANSPORTE COM CAMINHÃO BASCULANTE DE 10 M³, EM VIA URBANA EM LEITO NATURAL (UNIDADE: M3XKM). AF_07/2020	M3XKM											
4.3	INFRAESTRUTURA												
4.3.1	ESTACAS												
4.3.1.1	ESTACA BROCA DE CONCRETO, DIÂMETRO DE 25CM, ESCAVAÇÃO MANUAL COM TRADO CONCHA, COM ARMADURA DE ARRANQUE. AF_05/2020	M	1,00									164,00	164,00
						5,00					Estacas de concreto conforme projeto	115,00	
						3,50					Estacas de concreto conforme projeto	49,00	
4.3.1.2	ESTACA BROCA DE CONCRETO, DIÂMETRO DE 20CM, ESCAVAÇÃO MANUAL COM TRADO CONCHA, COM ARMADURA DE ARRANQUE. AF_05/2020	M	28,00			1,70					Estacas de concreto conforme projeto	47,60	47,60
4.3.2	BLOCOS E FUSTES												
4.3.2.1	LASTRO DE CONCRETO MAGRO, APLICADO EM BLOCOS DE COROAMENTO OU SAPATAS, ESPESSURA DE 5 CM. AF_01/2024	M2	1,00									35,90	35,90
						1,55	0,80				BQ1=BQ7	2,48	
						1,59	1,40				BQ2=BQ3=BQ4=BQ6	8,90	
						1,59	1,40				BQ5=BQ11=BQ15	6,68	
						1,55	0,80				BQ10=BQ16=BQ18=BQ19=BQ20=BQ21=BQ22	8,68	
						1,59	1,40				BQ12=BQ13=BQ14	6,68	
						1,55	0,80				BQ17=BQ23	2,48	
4.3.2.2	FABRICAÇÃO, MONTAGEM E DESMONTAGEM DE FÔRMA PARA BLOCO DE COROAMENTO, EM MADEIRA SERRADA, E=25 MM, 4 UTILIZAÇÕES. AF_01/2024	M2	1,00						59,57		Fabricação de fôrmas para os blocos	59,57	59,57

ITEM	DESCRIÇÃO	UND	REP.	COEFICIENTE		DIMENSÕES			ÁREA /VOL.	DESC.	DESCRIÇÃO	CÁLCULO PARCIAL	QUANT. TOTAL
				COE ₁	COE ₂	COMP.	LARG.	ALT.					
4.3.2.3	ARMAÇÃO DE BLOCO UTILIZANDO AÇO CA-50 DE 6,3 MM - MONTAGEM. AF_01/2024	KG	1,00								175,00	175,00	
			1,00	89,20						BLOCOS - CONSIDERANDO PROJETO ESTRUTURAL - PRACHA 02/22	89,20		
			1,00	85,80						BLOCOS - CONSIDERANDO PROJETO ESTRUTURAL - PRACHA 03/22	85,80		
4.3.2.4	ARMAÇÃO DE BLOCO UTILIZANDO AÇO CA-50 DE 8 MM - MONTAGEM. AF_01/2024	KG	1,00								247,90	247,90	
			1,00	149,50						BLOCOS - CONSIDERANDO PROJETO ESTRUTURAL - PRACHA 02/22	149,50		
			1,00	98,40						BLOCOS - CONSIDERANDO PROJETO ESTRUTURAL - PRACHA 03/22	98,40		
4.3.2.5	ARMAÇÃO DE BLOCO UTILIZANDO AÇO CA-50 DE 10 MM - MONTAGEM. AF_01/2024	KG	1,00								133,40	133,40	
			1,00	59,90						BLOCOS - CONSIDERANDO PROJETO ESTRUTURAL - PRACHA 02/22	59,90		
			1,00	73,50						BLOCOS - CONSIDERANDO PROJETO ESTRUTURAL - PRACHA 03/22	73,50		
4.3.2.6	ARMAÇÃO DE BLOCO UTILIZANDO AÇO CA-60 DE 5 MM - MONTAGEM. AF_01/2024	KG	1,00								69,60	69,60	
			1,00	25,40						BLOCOS - CONSIDERANDO PROJETO ESTRUTURAL - PRACHA 02/22	25,40		
			1,00	44,20						BLOCOS - CONSIDERANDO PROJETO ESTRUTURAL - PRACHA 03/22	44,20		
4.3.2.7	CONCRETO FCK = 25MPA, TRAÇO 1:2,3:2,7 (EM MASSA SECA DE CIMENTO/ AREIA MÉDIA/ BRITA 1) - PREPARO MECÂNICO COM BETONEIRA 600 L. AF_05/2021	M3	1,00								11,69	11,69	
			1,00						5,47	BLOCOS - CONSIDERANDO PROJETO ESTRUTURAL - PRACHA 02/22	5,47		
			1,00						6,22	BLOCOS - CONSIDERANDO PROJETO ESTRUTURAL - PRACHA 03/22	6,22		
4.3.2.8	LANÇAMENTO COM USO DE BALDES, ADENSAMENTO E ACABAMENTO DE CONCRETO EM ESTRUTURAS. AF_02/2022	M3	1,00								11,69	11,69	
			1,00						5,47	BLOCOS - CONSIDERANDO PROJETO ESTRUTURAL - PRACHA 02/22	5,47		
			1,00						6,22	BLOCOS - CONSIDERANDO PROJETO ESTRUTURAL - PRACHA 03/22	6,22		
4.3.3	VIGAS BALDRAMES												
4.3.3.1	FABRICAÇÃO, MONTAGEM E DESMONTAGEM DE FÔRMA PARA VIGA BALDRAME, EM MADEIRA SERRADA, E=25 MM, 4 UTILIZAÇÕES. AF_01/2024	M2	1,00								161,50	161,50	
			1,00						90,57	VIGAS BALDRAME- CONSIDERANDO PROJETO ESTRUTURAL - PRACHA 04/22	90,57		
			1,00						70,93	VIGAS BALDRAME- CONSIDERANDO PROJETO ESTRUTURAL - PRACHA 05/22	70,93		
4.3.3.2	ARMAÇÃO DE BLOCO UTILIZANDO AÇO CA-50 DE 6,3 MM - MONTAGEM. AF_01/2024	KG	1,00							9,40	9,40		

ITEM	DESCRIÇÃO	UND	REP.	COEFICIENTE		DIMENSÕES			ÁREA /VOL.	DESC.	DESCRIÇÃO	CÁLCULO PARCIAL	QUANT. TOTAL
				COE ₁	COE ₂	COMP.	LARG.	ALT.					
4.3.3.3	ARMAÇÃO DE BLOCO UTILIZANDO AÇO CA-50 DE 8 MM - MONTAGEM. AF_01/2024	KG	1,00	5,70							VIGAS BALDRAME- CONSIDERANDO PROJETO ESTRUTURAL - PRACHA 04/22	5,70	219,30
			1,00	3,70							VIGAS BALDRAME- CONSIDERANDO PROJETO ESTRUTURAL - PRACHA 05/22	3,70	
			1,00	41,40							VIGAS BALDRAME- CONSIDERANDO PROJETO ESTRUTURAL - PRACHA 04/22	41,40	
			1,00	177,90							VIGAS BALDRAME- CONSIDERANDO PROJETO ESTRUTURAL - PRACHA 05/22	177,90	
			1,00	219,30								219,30	
4.3.3.4	ARMAÇÃO DE BLOCO UTILIZANDO AÇO CA-50 DE 10 MM - MONTAGEM. AF_01/2024	KG	1,00									393,50	393,50
			1,00	258,70							VIGAS BALDRAME- CONSIDERANDO PROJETO ESTRUTURAL - PRACHA 04/22	258,70	
			1,00	134,80							VIGAS BALDRAME- CONSIDERANDO PROJETO ESTRUTURAL - PRACHA 05/22	134,80	
4.3.3.5	ARMAÇÃO DE BLOCO, SAPATA ISOLADA, VIGA BALDRAME E SAPATA CORRIDA UTILIZANDO AÇO CA-50 DE 12,5 MM - MONTAGEM. AF_01/2024	KG	1,00									206,80	206,80
			1,00	206,80							VIGAS BALDRAME- CONSIDERANDO PROJETO ESTRUTURAL - PRACHA 04/22	206,80	
4.3.3.6	ARMAÇÃO DE BLOCO, SAPATA ISOLADA, VIGA BALDRAME E SAPATA CORRIDA UTILIZANDO AÇO CA-50 DE 16 MM - MONTAGEM. AF_01/2024	KG	1,00									21,00	21,00
			1,00	21,00							VIGAS BALDRAME- CONSIDERANDO PROJETO ESTRUTURAL - PRACHA 04/22	21,00	
4.3.3.7	ARMAÇÃO DE BLOCO UTILIZANDO AÇO CA-60 DE 5 MM - MONTAGEM. AF_01/2024	KG	1,00									189,60	189,60
			1,00	102,60							VIGAS BALDRAME- CONSIDERANDO PROJETO ESTRUTURAL - PRACHA 04/22	102,60	
			1,00	87,00							VIGAS BALDRAME- CONSIDERANDO PROJETO ESTRUTURAL - PRACHA 05/22	87,00	
4.3.3.8	CONCRETO FCK = 25MPA, TRAÇO 1:2,3:2,7 (EM MASSA SECA DE CIMENTO/ AREIA MÉDIA/ BRITA 1) - PREPARO MECÂNICO COM BETONEIRA 600 L. AF_05/2021	M3	1,00									11,18	11,18
			1,00								VIGAS BALDRAME- CONSIDERANDO PROJETO ESTRUTURAL - PRACHA 04/22	6,79	
			1,00								VIGAS BALDRAME- CONSIDERANDO PROJETO ESTRUTURAL - PRACHA 05/22	4,39	
4.3.3.9	LANÇAMENTO COM USO DE BALDES, ADENSAMENTO E ACABAMENTO DE CONCRETO EM ESTRUTURAS. AF_02/2022	M3	1,00								11,18	11,18	
4.4	SUPERESTRUTURA												
4.4.1	PILARES												
4.4.1.1	MONTAGEM E DESMONTAGEM DE FÔRMA DE PILARES RETANGULARES E ESTRUTURAS SIMILARES, PÉ-DIREITO SIMPLES, EM CHAPA DE MADEIRA COMPENSADA PLASTIFICADA, 18 UTILIZAÇÕES. AF_09/2020	M2											
4.4.1.2	ARMAÇÃO DE PILAR OU VIGA DE ESTRUTURA CONVENCIONAL DE CONCRETO ARMADO UTILIZANDO AÇO CA-50 DE 6,3 MM - MONTAGEM. AF_06/2022	KG											

ITEM	DESCRIÇÃO	UND	REP.	COEFICIENTE		DIMENSÕES			ÁREA /VOL.	DESC.	DESCRIÇÃO	CÁLCULO PARCIAL	QUANT. TOTAL
				COE ₁	COE ₂	COMP.	LARG.	ALT.					
4.4.1.3	ARMAÇÃO DE PILAR OU VIGA DE ESTRUTURA CONVENCIONAL DE CONCRETO ARMADO UTILIZANDO AÇO CA-50 DE 10,0 MM - MONTAGEM. AF_06/2022	KG											
4.4.1.4	ARMAÇÃO DE PILAR OU VIGA DE ESTRUTURA CONVENCIONAL DE CONCRETO ARMADO UTILIZANDO AÇO CA-50 DE 12,5 MM - MONTAGEM. AF_06/2022	KG											
4.4.1.5	ARMAÇÃO DE PILAR OU VIGA DE ESTRUTURA CONVENCIONAL DE CONCRETO ARMADO UTILIZANDO AÇO CA-60 DE 5,0 MM - MONTAGEM. AF_06/2022	KG											
4.4.1.6	CONCRETO FCK = 25MPA, TRAÇO 1:2.3:2.7 (EM MASSA SECA DE CIMENTO/ AREIA MÉDIA/ BRITA 1) - PREPARO MECÂNICO COM BETONEIRA 600 L. AF_05/2021	M3											
4.4.1.7	LANÇAMENTO COM USO DE BALDES, ADENSAMENTO E ACABAMENTO DE CONCRETO EM ESTRUTURAS. AF_02/2022	M3											
4.4.2	VIGAS SUPERIORES												
4.4.2.1	MONTAGEM E DESMONTAGEM DE FÔRMA DE VIGA, ESCORAMENTO COM GARFO DE MADEIRA, PÉ-DIREITO SIMPLES, EM CHAPA DE MADEIRA PLASTIFICADA, 18 UTILIZAÇÕES. AF_09/2020	M2											
4.4.2.2	ARMAÇÃO DE PILAR OU VIGA DE ESTRUTURA CONVENCIONAL DE CONCRETO ARMADO UTILIZANDO AÇO CA-50 DE 8,0 MM - MONTAGEM. AF_06/2022	KG											
4.4.2.3	ARMAÇÃO DE PILAR OU VIGA DE ESTRUTURA CONVENCIONAL DE CONCRETO ARMADO UTILIZANDO AÇO CA-50 DE 10,0 MM - MONTAGEM. AF_06/2022	KG											
4.4.2.4	ARMAÇÃO DE PILAR OU VIGA DE ESTRUTURA CONVENCIONAL DE CONCRETO ARMADO UTILIZANDO AÇO CA-60 DE 5,0 MM - MONTAGEM. AF_06/2022	KG											
4.4.2.5	CONCRETO FCK = 25MPA, TRAÇO 1:2.3:2.7 (EM MASSA SECA DE CIMENTO/ AREIA MÉDIA/ BRITA 1) - PREPARO MECÂNICO COM BETONEIRA 600 L. AF_05/2021	M3											
4.4.2.6	LANÇAMENTO COM USO DE BALDES, ADENSAMENTO E ACABAMENTO DE CONCRETO EM ESTRUTURAS. AF_02/2022	M3											
4.4.3	LAJES/ARQUIBANCADA												
4.4.3.1	MONTAGEM E DESMONTAGEM DE FÔRMA PARA ESCADAS, COM 1 LANCE E LAJE PLANA, EM CHAPA DE MADEIRA COMPENSADA PLASTIFICADA, 10 UTILIZAÇÕES. AF_11/2020	M2											
4.4.3.2	ARMAÇÃO DE LAJE DE ESTRUTURA CONVENCIONAL DE CONCRETO ARMADO UTILIZANDO AÇO CA-50 DE 10,0 MM - MONTAGEM. AF_06/2022	KG											
4.4.3.3	ARMAÇÃO DE LAJE DE ESTRUTURA CONVENCIONAL DE CONCRETO ARMADO UTILIZANDO AÇO CA-50 DE 12,5 MM - MONTAGEM. AF_06/2022	KG											
4.4.3.4	ARMAÇÃO DE LAJE DE ESTRUTURA CONVENCIONAL DE CONCRETO ARMADO UTILIZANDO AÇO CA-50 DE 16,0 MM - MONTAGEM. AF_06/2022	KG											
4.4.3.5	CONCRETO FCK = 25MPA, TRAÇO 1:2.3:2.7 (EM MASSA SECA DE CIMENTO/ AREIA MÉDIA/ BRITA 1) - PREPARO MECÂNICO COM BETONEIRA 600 L. AF_05/2021	M3											
4.4.3.6	LANÇAMENTO COM USO DE BALDES, ADENSAMENTO E ACABAMENTO DE CONCRETO EM ESTRUTURAS. AF_02/2022	M3											
4.5	IMPERMEABILIZAÇÕES												
4.5.1	IMPERMEABILIZAÇÃO DE SUPERFÍCIE COM EMULSÃO ASFÁLTICA, 2 DEMÃOS. AF_09/2023	M2											
4.6	PAREDES E PAINÉIS												
4.6.1	ALVENARIA DE VEDAÇÃO DE BLOCOS CERÂMICOS FURADOS NA HORIZONTAL DE 9X19X19 CM (ESPESSURA 9 CM) E ARGAMASSA DE ASSENTAMENTO COM PREPARO EM BETONEIRA. AF_12/2021	M2											
4.6.2	ALAMBRADO PARA QUADRA POLIESPORTIVA, ESTRUTURADO POR TUBOS DE AÇO GALVANIZADO, (MONTANTES COM DIÂMETRO 2", TRAVESSAS E ESCORAS COM DIÂMETRO 1 1/4"), COM TELA DE ARAME GALVANIZADO, FIO 14 BWG E MALHA QUADRADA 5X5CM (EXCETO MURETA). AF_03/2021	M2											
4.6.3	REDE DE PROTEÇÃO EM NYLON, MALHA 12 CM - FIO 4MM	M2											
4.7	ESQUADRIAS/FERRAGENS/VIDRO												
4.7.1	PORTAO EM TELA ARAME GALVANIZADO N.12 MALHA 2" E MOLDURA EM TUBOS DE AÇO, INCLUSO FERRAGENS	M2											
4.7.2	GUARDA-CORPO DE AÇO GALVANIZADO DE 1,10M DE ALTURA, MONTANTES TUBULARES DE 1.1/2 ESPAÇADOS DE 1,20M, TRAVESSA SUPERIOR DE 2 , GRADIL FORMADO POR BARRAS CHATAS EM FERRO DE 32X4,8MM, FIXADO COM CHUMBADOR MECÂNICO. AF_04/2019_PS	M											
4.8	REVESTIMENTOS E TRATAMENTOS DE SUPERFÍCIES E PINTURA												

ITEM	DESCRIÇÃO	UND	REP.	COEFICIENTE		DIMENSÕES			ÁREA /VOL.	DESC.	DESCRIÇÃO	CÁLCULO PARCIAL	QUANT. TOTAL
				COE ₁	COE ₂	COMP.	LARG.	ALT.					
4.8.1	CHAPISCO APLICADO EM ALVENARIA (COM PRESENÇA DE VÃOS) E ESTRUTURAS DE CONCRETO DE FACHADA, COM COLHER DE PEDREIRO. ARGAMASSA TRAÇO 1:3 COM PREPARO EM BETONEIRA 400L. AF_10/2022	M2											
4.8.2	MASSA ÚNICA, EM ARGAMASSA TRAÇO 1:2:8, PREPARO MECÂNICO, APLICADA MANUALMENTE EM PAREDES INTERNAS DE AMBIENTES COM ÁREA ENTRE 5M² E 10M², E = 17,5MM, COM TALISCAS. AF_03/2024	M2											
4.9	PINTURAS												
4.9.1	FUNDO SELADOR ACRÍLICO, APLICAÇÃO MANUAL EM PAREDE, UMA DEMÃO. AF_04/2023	M2											
4.9.2	EMASSAMENTO COM MASSA LÁTEX, APLICAÇÃO EM PAREDE, DUAS DEMÃOS, LIXAMENTO MANUAL. AF_04/2023	M2											
4.9.3	PINTURA LÁTEX ACRÍLICA PREMIUM, APLICAÇÃO MANUAL EM PAREDES, DUAS DEMÃOS. AF_04/2023	M2											
4.9.4	PINTURA LÁTEX ACRÍLICA PREMIUM, APLICAÇÃO MANUAL EM PAREDES, DUAS DEMÃOS. AF_04/2023	M2											
4.9.5	PINTURA DE PISO COM TINTA EPÓXI, APLICAÇÃO MANUAL, 2 DEMÃOS, INCLUSO PRIMER EPÓXI. AF_05/2021	M2											
4.9.6	PINTURA DE DEMARCAÇÃO DE QUADRA POLIESPORTIVA COM TINTA EPÓXI, E = 5 CM, APLICAÇÃO MANUAL. AF_05/2021	M											
4.10	COBERTURA												
4.10.1	ESTRUTURA TRELIÇADA DE COBERTURA, TIPO ARCO, COM LIGAÇÕES SOLDADAS, INCLUSOS PERFIS METÁLICOS, CHAPAS METÁLICAS, MÃO DE OBRA E TRANSPORTE COM GUINDASTE - FORNECIMENTO E INSTALAÇÃO.	KG											
4.10.2	TRAMA DE AÇO COMPOSTA POR TERÇAS - PERFIL U ENRIJECIDO 100X40X17#2.00	KG											
4.10.3	PLACA DE ANCORAGEM	KG											
4.10.4	TELHAMENTO COM TELHA DE AÇO/ALUMÍNIO E = 0,5 MM, COM ATÉ 2 ÁGUAS, INCLUSO IÇAMENTO. AF_07/2019	M2											
4.10.5	PINTURA COM TINTA ALQUÍDICA DE ACABAMENTO (ESMALTE SINTÉTICO BRILHANTE) PULVERIZADA SOBRE SUPERFÍCIES METÁLICAS (EXCETO PERFIL) EXECUTADO EM OBRA (02 DEMÃOS). AF_01/2020_PE	M2											
4.11	PISOS												
4.11.1	EXECUÇÃO DE PISO INDUSTRIAL DE CONCRETO ARMADO, FCK = 20 MPA, ESPESSURA DE 8,0 CM.	M2											
4.12	INSTALAÇÕES ELÉTRICAS (QUADRA E VESTIÁRIO)												
4.12.1	CAIXA OCTOGONAL 4" X 4", PVC, INSTALADA EM LAJE - FORNECIMENTO E INSTALAÇÃO. AF_03/2023	UN											
4.12.2	CAIXA RETANGULAR 4" X 2" MÉDIA (1,30 M DO PISO), PVC, INSTALADA EM PAREDE - FORNECIMENTO E INSTALAÇÃO. AF_03/2023	UN											
4.12.3	LUVA PARA ELETRODUTO, PVC, ROSCÁVEL, DN 25 MM (3/4"). PARA CIRCUITOS TERMINAIS, INSTALADA EM FORRO - FORNECIMENTO E INSTALAÇÃO. AF_03/2023	UN											
4.12.4	CABO DE COBRE FLEXÍVEL ISOLADO, 10 MM², ANTI-CHAMA 450/750 V, PARA DISTRIBUIÇÃO - FORNECIMENTO E INSTALAÇÃO. AF_10/2020	M											
4.12.5	CABO DE COBRE FLEXÍVEL ISOLADO, 2,5 MM², ANTI-CHAMA 450/750 V, PARA CIRCUITOS TERMINAIS - FORNECIMENTO E INSTALAÇÃO. AF_03/2023	M											
4.12.6	CABO DE COBRE FLEXÍVEL ISOLADO, 6 MM², ANTI-CHAMA 450/750 V, PARA CIRCUITOS TERMINAIS - FORNECIMENTO E INSTALAÇÃO. AF_03/2023	M											
4.12.7	DISJUNTOR MONOPOLAR TIPO DIN, CORRENTE NOMINAL DE 16A - FORNECIMENTO E INSTALAÇÃO. AF_10/2020	UN											
4.12.8	DISJUNTOR MONOPOLAR TIPO DIN, CORRENTE NOMINAL DE 32A - FORNECIMENTO E INSTALAÇÃO. AF_10/2020	UN											
4.12.9	DISPOSITIVO DE PROTEÇÃO CONTRA SURTOS (DPS) 1 POLO, TENSAO MAXIMA DE 175 V, CORRENTE MAXIMA DE *20* KA (REF 93658)	UN											
4.12.10	ELETRODUTO RÍGIDO ROSCÁVEL, PVC, DN 25 MM (3/4"). PARA CIRCUITOS TERMINAIS, INSTALADO EM FORRO - FORNECIMENTO E INSTALAÇÃO. AF_03/2023	M											
4.12.11	ELETRODUTO RÍGIDO ROSCÁVEL, PVC, DN 32 MM (1"), PARA CIRCUITOS TERMINAIS, INSTALADO EM FORRO - FORNECIMENTO E INSTALAÇÃO. AF_03/2023	M											
4.12.12	REFLETOR DE LED 300W - FORNECIMENTO E INSTALAÇÃO - REF. SINAPI 97601	UN											
4.12.13	CAIXA ENTERRADA ELÉTRICA RETANGULAR, EM ALVENARIA COM TIJOLOS CERÂMICOS MACIÇOS, FUNDO COM BRITA, DIMENSÕES INTERNAS: 0,3X0,3X0,3 M. AF_12/2020	UN											
4.12.14	TOMADA MÉDIA DE EMBUTIR (1 MÓDULO), 2P+T 10 A, INCLUINDO SUPORTE E PLACA - FORNECIMENTO E INSTALAÇÃO. AF_03/2023	UN											

ITEM	DESCRIÇÃO	UND	REP.	COEFICIENTE		DIMENSÕES			ÁREA /VOL.	DESC.	DESCRIÇÃO	CÁLCULO PARCIAL	QUANT. TOTAL
				COE ₁	COE ₂	COMP.	LARG.	ALT.					
4.12.15	INTERRUPTOR SIMPLES (1 MÓDULO), 10A/250V, INCLUINDO SUPORTE E PLACA - FORNECIMENTO E INSTALAÇÃO. AF_03/2023	UN											
4.12.16	PARAFUSO, ARRUELA E BUCHA DE NYLON S4 (REF: SINAPI 95541_05/2023) - FORNECIMENTO E INSTALAÇÃO	UN											
4.12.17	QUADRO DE DISTRIBUIÇÃO DE ENERGIA EM CHAPA DE AÇO GALVANIZADO, DE EMBUTIR, COM BARRAMENTO TRIFÁSICO, PARA 12 DISJUNTORES DIN 100A - FORNECIMENTO E INSTALAÇÃO. AF_10/2020	UN											
4.12.18	ENTRADA DE ENERGIA ELÉTRICA, AÉREA, TRIFÁSICA, COM CAIXA DE EMBUTIR, CABO DE 10 MM2 E DISJUNTOR DIN 50A (NÃO INCLUSO O POSTE DE CONCRETO). AF_07/2020_PS	UN											
4.12.19	FORNECIMENTO E INSTALAÇÃO DE POSTE DE CONCRETO ARMADO DT 11/200 kgf	UN											
4.13	SPDA												
4.13.1	HASTE DE ATERRAMENTO, DIÂMETRO 3/4", COM 3 METROS - FORNECIMENTO E INSTALAÇÃO. AF_08/2023	UN											
4.13.2	CAPTOR TIPO FRANKLIN PARA SPDA - FORNECIMENTO E INSTALAÇÃO. AF_08/2023	UN											
4.13.3	MASTRO 1 1/2", COM 3 METROS, PARA SPDA - FORNECIMENTO E INSTALAÇÃO. AF_08/2023	UN											
4.13.4	ELETRODUTO RÍGIDO ROSCÁVEL, PVC, DN 32 MM (1"), PARA CIRCUITOS TERMINAIS, INSTALADO EM PAREDE - FORNECIMENTO E INSTALAÇÃO. AF_03/2023	M											
4.13.5	CORDOALHA DE COBRE NU 35 MM², NÃO ENTERRADA, COM ISOLADOR - FORNECIMENTO E INSTALAÇÃO. AF_08/2023	M											
4.13.6	CORDOALHA DE COBRE NU 50 MM², ENTERRADA - FORNECIMENTO E INSTALAÇÃO. AF_08/2023	M											
4.13.7	CAIXA ENTERRADA ELÉTRICA RETANGULAR, EM ALVENARIA COM TJOLOS CERÂMICOS MACIÇOS, FUNDO COM BRITA, DIMENSÕES INTERNAS: 0,3X0,3X0,3 M. AF_12/2020	UN											
4.13.8	QUADRO METÁLICO DE EQUIPOTENCIALIZAÇÃO 30X30X10CM DE SOBREPOR, INCLUINDO BARRAMENTO DE 1/4"X5/8"X25CM, ISOLADOR EPOXY, PARAFUSO, PORCA, ARRUELA E TERMINAIS DE LATÃO DE 1/4" - FORNECIMENTO E INSTALAÇÃO	UN											
4.13.9	TERMINAL AEREO EM ACO GALVANIZADO DN 5/16", COMPRIMENTO DE 350MM, COM BASE DE FIXACAO HORIZONTAL - FORNECIMENTO E INSTALAÇÃO	UN											
4.14	EQUIPAMENTOS												
4.14.1	CONJUNTO DE TRAVES PARA FUTSAL PINTADAS, INCLUSO REDE E ARO	CJ											
4.14.2	CONJUNTO DE TABELAS DE BASQUETE EM LAMINADO NAVAL, INCLUSO REDE E ARO	CJ											
4.14.3	CONJUNTO PARA QUADRA DE VOLEI	CJ											
4.14.4	ESTRUTURA METALICA SUPORTE TAB.BASQUETE "U"	CJ											
5	VESTIÁRIOS												
5.1	SERVIÇOS TÉCNICOS												
5.1.1	LOCAÇÃO CONVENCIONAL DE OBRA, UTILIZANDO GABARITO DE TÁBUAS CORRIDAS PONTALETADAS A CADA 2,00M - 2 UTILIZAÇÕES. AF_03/2024	M	1,00			50,90				Locação Vestiário	50,90	50,90	
5.2	MOVIMENTAÇÃO DE TERRA												
5.2.1	ESCAVAÇÃO MANUAL PARA VIGA BALDRAME OU SAPATA CORRIDA (INCLUINDO ESCAVAÇÃO PARA COLOCAÇÃO DE FÓRMAS). AF_01/2024	M3									5,31	5,31	
			1,00			4,88	0,35	0,30		V101	0,51		
			1,00			4,06	0,35	0,20		V102	0,28		
			1,00			2,43	0,32	0,20		V103	0,16		
			1,00			4,06	0,35	0,20		V104	0,28		
			1,00			4,85	0,35	0,30		V105	0,51		
			1,00			15,70	0,35	0,30		V106	1,65		
			1,00			4,22	0,32	0,20		V107	0,27		
			1,00			15,73	0,35	0,30		V108	1,65		
5.2.2	ESCAVAÇÃO MANUAL PARA BLOCO DE COROAMENTO OU SAPATA (INCLUINDO ESCAVAÇÃO PARA COLOCAÇÃO DE FÓRMAS). AF_01/2024	M3	1,00								21,65	21,65	
			8,00			1,25	1,00	1,85		S1=S2=S3=S5=S6=S8=S9=S10	18,50		
			2,00			1,00	0,85	1,85		S4=S7	3,15		

ITEM	DESCRIÇÃO	UND	REP.	COEFICIENTE		DIMENSÕES			ÁREA /VOL.	DESC.	DESCRIÇÃO	CÁLCULO PARCIAL	QUANT. TOTAL
				COE ₁	COE ₂	COMP.	LARG.	ALT.					
5.2.3	PREPARO DE FUNDO DE VALA COM LARGURA MENOR QUE 1,5 M (ACERTO DO SOLO NATURAL). AF_08/2020	M2	1,00								34,07	34,07	
										VIGAS BALDRAME - QUADRA			
			1,00			5,50	0,35			V101	1,93		
			1,00			5,20	0,35			V102	1,82		
			1,00			2,43	0,32			V103	0,78		
			1,00			5,20	0,35			V104	1,82		
			1,00			5,90	0,35			V105	2,07		
			1,00			17,65	0,35			V106	6,18		
			1,00			4,75	0,32			V107	1,52		
			1,00			17,90	0,35			V108	6,27		
										FUNDAÇÕES - QUADRA			
			8,00			1,25	1,00			S1=S2=S3=S5=S6=S8=S9=S10	10,00		
			2,00			1,00	0,85			S4=S7	1,70		
5.2.4	REATERRO MANUAL DE VALAS, COM COMPACTADOR DE SOLOS DE PERCUSSÃO. AF_08/2023	M3	1,00						28,76	(9,95)	Vol. de aterro - Vik. de concreto	18,81	18,81
5.3	INFRAESTRUTURA												
5.3.1	ESTACAS												
5.3.1.1	ESTACA BROCA DE CONCRETO, DIÂMETRO DE 25CM, ESCAVAÇÃO MANUAL COM TRADO CONCHA, COM ARMADURA DE ARRANQUE. AF_05/2020	M											
5.3.2	SAPATAS, BLOCOS E FUSTES												
5.3.2.1	LASTRO DE CONCRETO MAGRO, APLICADO EM BLOCOS DE COROAMENTO OU SAPATAS, ESPESSURA DE 5 CM. AF_01/2024	M2	1,00								11,70	11,70	
			8,00			1,25	1,00				10,00		
			2,00			1,00	0,85				1,70		
5.3.2.2	FABRICAÇÃO, MONTAGEM E DESMONTAGEM DE FÔRMA PARA SAPATA, EM MADEIRA SERRADA, E=25 MM, 4 UTILIZAÇÕES. AF_01/2024	M2	1,00								27,83	27,83	
			1,00						23,93		23,93		
			1,00						3,90		3,90		
5.3.2.3	ARMAÇÃO DE BLOCO UTILIZANDO AÇO CA-50 DE 6,3 MM - MONTAGEM. AF_01/2024	KG	1,00	21,10							21,10	21,10	
5.3.2.4	ARMAÇÃO DE BLOCO UTILIZANDO AÇO CA-50 DE 8 MM - MONTAGEM. AF_01/2024	KG	1,00								100,40	100,40	
			1,00	84,80							84,80		
			1,00	15,60							15,60		
5.3.2.5	ARMAÇÃO DE BLOCO UTILIZANDO AÇO CA-50 DE 10 MM - MONTAGEM. AF_01/2024	KG	1,00								94,40	94,40	
			1,00	88,60							88,60		
			1,00	5,80							5,80		
5.3.2.6	ARMAÇÃO DE BLOCO UTILIZANDO AÇO CA-60 DE 5 MM - MONTAGEM. AF_01/2024	KG	1,00	29,50							29,50	29,50	

ITEM	DESCRIÇÃO	UND	REP.	COEFICIENTE		DIMENSÕES			ÁREA /VOL.	DESC.	DESCRIÇÃO	CÁLCULO PARCIAL	QUANT. TOTAL
				COE ₁	COE ₂	COMP.	LARG.	ALT.					
5.3.2.7	CONCRETO FCK = 25MPA, TRAÇO 1:2,3:2,7 (EM MASSA SECA DE CIMENTO/ AREIA MÉDIA/ BRITA 1) - PREPARO MECÂNICO COM BETONEIRA 600 L. AF_05/2021	M3	1,00								4,57	4,57	
			1,00						3,33	SAPATAS E FUSTES - CONSIDERANDO PROJETO ESTRUTURAL- PRACHA 13/22	3,33		
			1,00						1,24	BLOCOS - CONSIDERANDO PROJETO ESTRUTURAL- PRACHA 13/22	1,24		
5.3.2.8	LANÇAMENTO COM USO DE BALDES, ADENSAMENTO E ACABAMENTO DE CONCRETO EM ESTRUTURAS. AF_02/2022	M3	1,00							Igual item 5.3.2.7	4,57	4,57	
5.3.3	VIGAS BALDRAMES												
5.3.3.1	LASTRO DE CONCRETO MAGRO, APLICADO EM BLOCOS DE COROAMENTO OU SAPATAS, ESPESSURA DE 5 CM. AF_01/2024	M2	1,00									22,37	22,37
			1,00			5,50	0,35		V101	1,93			
			1,00			5,20	0,35		V102	1,82			
			1,00			2,43	0,32		V103	0,78			
			1,00			5,20	0,35		V104	1,82			
			1,00			5,90	0,35		V105	2,07			
			1,00			17,65	0,35		V106	6,18			
			1,00			4,75	0,32		V107	1,52			
			1,00			17,90	0,35		V108	6,27			
5.3.3.2	FABRICAÇÃO, MONTAGEM E DESMONTAGEM DE FÔRMA PARA VIGA BALDRAME, EM MADEIRA SERRADA, E=25 MM, 4 UTILIZAÇÕES. AF_01/2024	M2	1,00					57,88		VIGAS BALDRAME- CONSIDERANDO PROJETO ESTRUTURAL- PRACHA 14/22	57,88	57,88	
5.3.3.3	ARMAÇÃO DE BLOCO UTILIZANDO AÇO CA-50 DE 6,3 MM - MONTAGEM. AF_01/2024	KG	1,00	0,80						VIGAS BALDRAME- CONSIDERANDO PROJETO ESTRUTURAL- PRACHA 14/22	0,80	0,80	
5.3.3.4	ARMAÇÃO DE BLOCO UTILIZANDO AÇO CA-50 DE 8 MM - MONTAGEM. AF_01/2024	KG	1,00	5,00						VIGAS BALDRAME- CONSIDERANDO PROJETO ESTRUTURAL- PRACHA 14/22	5,00	5,00	
5.3.3.5	ARMAÇÃO DE BLOCO UTILIZANDO AÇO CA-50 DE 10 MM - MONTAGEM. AF_01/2024	KG	1,00	266,40						VIGAS BALDRAME- CONSIDERANDO PROJETO ESTRUTURAL- PRACHA 14/22	266,40	266,40	
5.3.3.6	ARMAÇÃO DE BLOCO UTILIZANDO AÇO CA-60 DE 5 MM - MONTAGEM. AF_01/2024	KG	1,00	57,10						VIGAS BALDRAME- CONSIDERANDO PROJETO ESTRUTURAL- PRACHA 14/22	57,10	57,10	
5.3.3.7	CONCRETO FCK = 25MPA, TRAÇO 1:2,3:2,7 (EM MASSA SECA DE CIMENTO/ AREIA MÉDIA/ BRITA 1) - PREPARO MECÂNICO COM BETONEIRA 600 L. AF_05/2021	M3	1,00						3,56		VIGAS BALDRAME- CONSIDERANDO PROJETO ESTRUTURAL- PRACHA 14/22	3,56	3,56
			1,00							3,56	Igual item 5.3.3.7	3,56	
5.4	SUPERESTRUTURA												
5.4.1	PILARES												
5.4.1.1	MONTAGEM E DESMONTAGEM DE FÔRMA DE PILARES RETANGULARES E ESTRUTURAS SIMILARES, PÉ-DIREITO SIMPLES, EM CHAPA DE MADEIRA COMPENSADA PLASTIFICADA, 18 UTILIZAÇÕES. AF_09/2020	M2	1,00									35,22	35,22
			1,00							31,44	PILARES COBERTURA- CONSIDERANDO PROJETO ESTRUTURAL - PRACHA 13/22	31,44	
			1,00							3,78	PILARES PLATIBANDA- CONSIDERANDO PROJETO ESTRUTURAL - PRACHA 13/22	3,78	

ITEM	DESCRIÇÃO	UND	REP.	COEFICIENTE		DIMENSÕES			ÁREA /VOL.	DESC.	DESCRIÇÃO	CÁLCULO PARCIAL	QUANT. TOTAL
				COE ₁	COE ₂	COMP.	LARG.	ALT.					
5.4.1.2	ARMAÇÃO DE PILAR OU VIGA DE ESTRUTURA CONVENCIONAL DE CONCRETO ARMADO UTILIZANDO AÇO CA-50 DE 10,0 MM - MONTAGEM. AF_06/2022	KG	1,00								142,80	142,80	
			1,00	131,00						PILARES COBERTURA- CONSIDERANDO PROJETO ESTRUTURAL - PRACHA 13/22	131,00		
			1,00	11,80						PILARES PLATIBANDA- CONSIDERANDO PROJETO ESTRUTURAL - PRACHA 13/22	11,80		
5.4.1.3	ARMAÇÃO DE PILAR OU VIGA DE ESTRUTURA CONVENCIONAL DE CONCRETO ARMADO UTILIZANDO AÇO CA-60 DE 5,0 MM - MONTAGEM. AF_06/2022	KG	1,00								54,20	54,20	
			1,00	49,10						PILARES COBERTURA- CONSIDERANDO PROJETO ESTRUTURAL - PRACHA 13/22	49,10		
			1,00	5,10						PILARES PLATIBANDA- CONSIDERANDO PROJETO ESTRUTURAL - PRACHA 13/22	5,10		
5.4.1.4	CONCRETO FCK = 25MPA, TRAÇO 1:2,3:2,7 (EM MASSA SECA DE CIMENTO/ AREIA MÉDIA/ BRITA 1) - PREPARO MECÂNICO COM BETONEIRA 600 L. AF_05/2021	M3	1,00								1,82	1,82	
			1,00						1,66	PILARES COBERTURA- CONSIDERANDO PROJETO ESTRUTURAL - PRACHA 13/22	1,66		
			1,00						0,16	PILARES PLATIBANDA- CONSIDERANDO PROJETO ESTRUTURAL - PRACHA 13/22	0,16		
5.4.1.5	LANÇAMENTO COM USO DE BALDES, ADENSAMENTO E ACABAMENTO DE CONCRETO EM ESTRUTURAS. AF_02/2022	M3	1,00							1,82	Igual item 5.4.1.4	1,82	1,82
5.4.2	VIGAS SUPERIORES												
5.4.2.1	MONTAGEM E DESMONTAGEM DE FÔRMA DE VIGA, ESCORAMENTO COM GARFO DE MADEIRA, PÉ-DIREITO SIMPLES, EM CHAPA DE MADEIRA PLASTIFICADA, 18 UTILIZAÇÕES. AF_09/2020	M2	1,00								76,02	76,02	
			1,00						58,86	VIGAS COBERTURA- CONSIDERANDO PROJETO ESTRUTURAL - PRACHA 14/22	58,86		
			1,00						17,16	VIGAS PLATIBANDA- CONSIDERANDO PROJETO ESTRUTURAL - PRACHA 15/22	17,16		
5.4.2.2	ARMAÇÃO DE PILAR OU VIGA DE ESTRUTURA CONVENCIONAL DE CONCRETO ARMADO UTILIZANDO AÇO CA-50 DE 8,0 MM - MONTAGEM. AF_06/2022	KG	1,00								170,90	170,90	
			1,00	125,30						VIGAS COBERTURA- CONSIDERANDO PROJETO ESTRUTURAL - PRACHA 14/22	125,30		
			1,00	45,60						VIGAS PLATIBANDA- CONSIDERANDO PROJETO ESTRUTURAL - PRACHA 15/22	45,60		
5.4.2.3	ARMAÇÃO DE PILAR OU VIGA DE ESTRUTURA CONVENCIONAL DE CONCRETO ARMADO UTILIZANDO AÇO CA-50 DE 10,0 MM - MONTAGEM. AF_06/2022	KG	1,00	42,90							42,90	42,90	
5.4.2.4	ARMAÇÃO DE PILAR OU VIGA DE ESTRUTURA CONVENCIONAL DE CONCRETO ARMADO UTILIZANDO AÇO CA-60 DE 5,0 MM - MONTAGEM. AF_06/2022	KG	1,00								75,60	75,60	
			1,00	55,10						VIGAS COBERTURA- CONSIDERANDO PROJETO ESTRUTURAL - PRACHA 14/22	55,10		
			1,00	20,50						VIGAS PLATIBANDA- CONSIDERANDO PROJETO ESTRUTURAL - PRACHA 15/22	20,50		

ITEM	DESCRIÇÃO	UND	REP.	COEFICIENTE		DIMENSÕES			ÁREA /VOL.	DESC.	DESCRIÇÃO	CÁLCULO PARCIAL	QUANT. TOTAL
				COE ₁	COE ₂	COMP.	LARG.	ALT.					
5.4.2.5	CONCRETO FCK = 25MPA, TRAÇO 1:2,3:2,7 (EM MASSA SECA DE CIMENTO/ AREIA MÉDIA/ BRITA 1) - PREPARO MECÂNICO COM BETONEIRA 600 L. AF_05/2021	M3	1,00								4,29	4,29	
			1,00						3,43	VIGAS COBERTURA- CONSIDERANDO PROJETO ESTRUTURAL - PRACHA 14/22	3,43		
			1,00						0,86	VIGAS PLATIBANDA- CONSIDERANDO PROJETO ESTRUTURAL - PRACHA 15/22	0,86		
5.4.2.6	LANÇAMENTO COM USO DE BALDES, ADENSAMENTO E ACABAMENTO DE CONCRETO EM ESTRUTURAS. AF_02/2022	M3	1,00						4,29	Igual item 5.4.2.5	4,29	4,29	
5.5	IMPERMEABILIZAÇÕES												
5.5.1	IMPERMEABILIZAÇÃO DE SUPERFÍCIE COM EMULSÃO ASFÁLTICA, 2 DEMÃOS. AF_09/2023	M2	1,00						57,88	VIGAS BALDRAME- CONSIDERANDO PROJETO ESTRUTURAL- PRACHA 14/22	57,88	57,88	
5.6	PAREDES E PAINÉIS												
5.6.1	ALVENARIA DE VEDAÇÃO DE BLOCOS CERÂMICOS FURADOS NA HORIZONTAL DE 9X19X19 CM (ESPESSURA 9 CM) E ARGAMASSA DE ASSENTAMENTO COM PREPARO EM BETONEIRA. AF_12/2021	M2	1,00								148,14	148,14	
			1,00			5,50		2,60		Parede planta iluminada (Vermelho)	14,30		
			1,00			5,20		2,60		Parede planta iluminada (Vermelho)	13,52		
			1,00			2,40		2,60		Parede planta iluminada (Vermelho)	6,24		
			1,00			5,20		2,60		Parede planta iluminada (Azul)	13,52		
			1,00			5,75		2,60		Parede planta iluminada (Verde)	14,95		
			1,00			12,90		2,60		Parede planta iluminada (Verde)	33,54		
			1,00			4,75		2,60		Parede planta iluminada (Verde)	12,35		
			1,00			17,65		2,60		Parede planta iluminada (Verde)	45,89		
			1,00			5,78		0,60		Paredes platibanda	3,46		
			1,00			18,05		0,60		Paredes platibanda	10,83		
										(20,46) Descontos	-20,46		
5.6.2	DIVISORIA SANITÁRIA, TIPO CABINE, EM PAINEL DE GRANILITE, ESP = 3CM, ASSENTADO COM ARGAMASSA COLANTE AC III-E, EXCLUSIVE FERRAGENS. AF_01/2021	M2											
5.6.3	VERGA PRÉ-MOLDADA PARA JANELAS COM MAIS DE 1,5 M DE VÃO. AF_03/2016	M											
5.6.4	CONTRAVERGA PRÉ-MOLDADA PARA VÃOS DE MAIS DE 1,5 M DE COMPRIMENTO. AF_03/2016	M											
5.6.5	VERGA PRÉ-MOLDADA COM ATÉ 1,5 M DE VÃO, ESPESSURA DE *20* CM. AF_03/2024	M											
5.7	ESQUADRIAS/FERRAGENS/VIDRO												
5.7.1	PORTA EM ALUMÍNIO DE ABRIR TIPO VENEZIANA COM GUARNIÇÃO, FIXAÇÃO COM PARAFUSOS - FORNECIMENTO E INSTALAÇÃO. AF_12/2019	M2											
5.7.2	JANELA DE AÇO TIPO BASCULANTE PARA VIDROS, COM BATENTE, FERRAGENS E PINTURA ANTICORROSIVA. EXCLUSIVE VIDROS, ACABAMENTO, ALIZAR E CONTRAMARCO. FORNECIMENTO E INSTALAÇÃO. AF_12/2019	M2											
5.7.3	INSTALAÇÃO DE VIDRO LISO INCOLOR, E = 6 MM, EM ESQUADRIA DE ALUMÍNIO OU PVC, FIXADO COM BAGUETE. AF_01/2021_PS	M2											
5.8	REVESTIMENTOS E TRATAMENTOS DE SUPERFÍCIES E PINTURA												
5.8.1	CHAPISCO APLICADO EM ALVENARIA (COM PRESENÇA DE VÃOS) E ESTRUTURAS DE CONCRETO DE FACHADA, COM COLHER DE PEDREIRO. ARGAMASSA TRAÇO 1:3 COM PREPARO EM BETONEIRA 400L. AF_10/2022	M2											
5.8.2	EMBOÇO, EM ARGAMASSA TRAÇO 1:2:8, PREPARO MECÂNICO, APLICADO MANUALMENTE EM PAREDES INTERNAS DE AMBIENTES COM ÁREA MAIOR QUE 10M², E = 17,5MM, COM TALISCAS. AF_03/2024	M2											
5.8.3	EMBOÇO, EM ARGAMASSA TRAÇO 1:2:8, PREPARO MECÂNICO, APLICADO MANUALMENTE EM PAREDES INTERNAS DE AMBIENTES COM ÁREA ENTRE 5M² E 10M², E = 17,5MM, COM TALISCAS. AF_03/2024	M2											

ITEM	DESCRIÇÃO	UND	REP.	COEFICIENTE		DIMENSÕES			ÁREA /VOL.	DESC.	DESCRIÇÃO	CÁLCULO PARCIAL	QUANT. TOTAL
				COE ₁	COE ₂	COMP.	LARG.	ALT.					
5.8.4	MASSA ÚNICA, EM ARGAMASSA TRAÇO 1:2:8, PREPARO MECÂNICO, APLICADA MANUALMENTE EM PAREDES INTERNAS DE AMBIENTES COM ÁREA ENTRE 5M² E 10M², E = 17,5MM, COM TALISCAS. AF_03/2024	M2											
5.8.5	REVESTIMENTO CERÂMICO PARA PAREDES INTERNAS COM PLACAS TIPO ESMALTADA EXTRA DE DIMENSÕES 33X45 CM APLICADAS NA ALTURA INTEIRA DAS PAREDES. AF_02/2023_PE	M2											
5.9	PINTURAS												
5.9.1	FUNDO SELADOR ACRÍLICO, APLICAÇÃO MANUAL EM PAREDE, UMA DEMÃO. AF_04/2023	M2											
5.9.2	EMASSAMENTO COM MASSA LÁTEX, APLICAÇÃO EM PAREDE, DUAS DEMÃOS, LIXAMENTO MANUAL. AF_04/2023	M2											
5.9.3	PINTURA LÁTEX ACRÍLICA PREMIUM, APLICAÇÃO MANUAL EM PAREDES, DUAS DEMÃOS. AF_04/2023	M2											
5.10	FORRO												
5.10.1	FORRO EM RÉGUAS DE PVC, FRISADO, PARA AMBIENTES COMERCIAIS, INCLUSIVE ESTRUTURA BIDIRECIONAL DE FIXAÇÃO. AF_08/2023_PS	M2											
5.10.2	ACABAMENTOS PARA FORRO (RODA-FORRO EM PERFIL METÁLICO E PLÁSTICO). AF_08/2023	M											
5.11	COBERTURA												
5.11.1	ESTRUTURA TRELICADA DE COBERTURA, TIPO ARCO, COM LIGAÇÕES SOLDADAS, INCLUSOS PERFIS METÁLICOS, CHAPAS METÁLICAS, MÃO DE OBRA E TRANSPORTE COM GUINDASTE - FORNECIMENTO E INSTALAÇÃO.	KG											
5.11.2	TRAMA DE AÇO COMPOSTA POR TERÇAS - PERFIL U ENRIJECIDO 75X40X17#2.00	KG											
5.11.3	TELHAMENTO COM TELHA DE AÇO/ALUMÍNIO E = 0,5 MM, COM ATÉ 2 ÁGUAS, INCLUSO IÇAMENTO. AF_07/2019	M2											
5.11.4	PINTURA COM TINTA ALQUÍDICA DE ACABAMENTO (ESMALTE SINTÉTICO BRILHANTE) PULVERIZADA SOBRE SUPERFÍCIES METÁLICAS (EXCETO PERFIL) EXECUTADO EM OBRA (02 DEMÃOS). AF_01/2020_PE	M2											
5.12	PISOS												
5.12.1	CONTRAPISO EM ARGAMASSA TRAÇO 1:4 (CIMENTO E AREIA), PREPARO MANUAL, APLICADO EM ÁREAS MOLHADAS SOBRE LAJE, ADERIDO, ACABAMENTO NÃO REFORÇADO, ESPESSURA 2CM. AF_07/2021	M2											
5.12.2	CONTRAPISO EM ARGAMASSA TRAÇO 1:4 (CIMENTO E AREIA), PREPARO MANUAL, APLICADO EM ÁREAS SECAS SOBRE LAJE, ADERIDO, ACABAMENTO NÃO REFORÇADO, ESPESSURA 2CM. AF_07/2021	M2											
5.12.3	REVESTIMENTO CERÂMICO PARA PISO COM PLACAS TIPO ESMALTADA EXTRA DE DIMENSÕES 45X45 CM APLICADA EM AMBIENTES DE ÁREA MAIOR QUE 10 M2. AF_02/2023_PE	M2											
5.12.4	REVESTIMENTO CERÂMICO PARA PISO COM PLACAS TIPO ESMALTADA EXTRA DE DIMENSÕES 45X45 CM APLICADA EM AMBIENTES DE ÁREA ENTRE 5 M2 E 10 M2. AF_02/2023_PE	M2											
5.13	INSTALAÇÕES HIDRÁULICAS												
5.13.1	BOMBA SCHNEIBER CENTRÍFUGA	UND											
5.13.2	REGISTRO DE GAVETA BRUTO, LATÃO, ROSCÁVEL, 3/4" - FORNECIMENTO E INSTALAÇÃO. AF_08/2021	UN											
5.13.3	ADAPTADOR COM FLANGE E ANEL DE VEDAÇÃO, PVC, SOLDÁVEL, DN 25 MM X 3/4", INSTALADO EM RESERVAÇÃO DE ÁGUA DE EDIFICAÇÃO QUE POSSUA RESERVATÓRIO DE FIBRA/FIBROCIMENTO FORNECIMENTO E INSTALAÇÃO. AF_06/2016	UN											
5.13.4	ADAPTADOR CURTO COM BOLSA E ROSCA PARA REGISTRO, PVC, SOLDÁVEL, DN 25 MM X 3/4", INSTALADO EM RESERVAÇÃO DE ÁGUA DE EDIFICAÇÃO QUE POSSUA RESERVATÓRIO DE FIBRA/FIBROCIMENTO FORNECIMENTO E INSTALAÇÃO. AF_06/2016	UN											
5.13.5	JOELHO 45 GRAUS, PVC, SOLDÁVEL, DN 25MM, INSTALADO EM RAMAL DE DISTRIBUIÇÃO DE ÁGUA - FORNECIMENTO E INSTALAÇÃO. AF_06/2022	UN											
5.13.6	JOELHO 90 GRAUS, PVC, SOLDÁVEL, DN 25MM, INSTALADO EM RAMAL DE DISTRIBUIÇÃO DE ÁGUA - FORNECIMENTO E INSTALAÇÃO. AF_06/2022	UN											
5.13.7	LUVA DE CORRER, PVC, SOLDÁVEL, DN 25MM, INSTALADO EM PRUMADA DE ÁGUA - FORNECIMENTO E INSTALAÇÃO. AF_06/2022	UN											
5.13.8	TUBO, PVC, SOLDÁVEL, DN 25 MM, INSTALADO EM RESERVAÇÃO DE ÁGUA DE EDIFICAÇÃO QUE POSSUA RESERVATÓRIO DE FIBRA/FIBROCIMENTO FORNECIMENTO E INSTALAÇÃO. AF_06/2016	M											
5.13.9	REGISTRO DE GAVETA BRUTO, LATÃO, ROSCÁVEL, 1 1/4" - FORNECIMENTO E INSTALAÇÃO. AF_08/2021	UN											
5.13.10	REGISTRO DE GAVETA BRUTO, LATÃO, ROSCÁVEL, 1", COM ACABAMENTO E CANOPLA CROMADOS - FORNECIMENTO E INSTALAÇÃO. AF_08/2021	UN											

ITEM	DESCRIÇÃO	UND	REP.	COEFICIENTE		DIMENSÕES			ÁREA /VOL.	DESC.	DESCRIÇÃO	CÁLCULO PARCIAL	QUANT. TOTAL
				COE ₁	COE ₂	COMP.	LARG.	ALT.					
5.13.11	REGISTRO DE GAVETA BRUTO, LATÃO, ROSCÁVEL, 3/4", COM ACABAMENTO E CANOPLA CROMADOS - FORNECIMENTO E INSTALAÇÃO. AF_08/2021	UN											
5.13.12	REGISTRO DE PRESSÃO BRUTO, LATÃO, ROSCÁVEL, 3/4", COM ACABAMENTO E CANOPLA CROMADOS - FORNECIMENTO E INSTALAÇÃO. AF_08/2021	UN											
5.13.13	REGISTRO DE GAVETA BRUTO, LATÃO, ROSCÁVEL, 1", COM ACABAMENTO E CANOPLA CROMADOS - FORNECIMENTO E INSTALAÇÃO. AF_08/2021	UN											
5.13.14	ENGATE FLEXÍVEL EM INOX, 1/2 X 30CM - FORNECIMENTO E INSTALAÇÃO. AF_01/2020	UN											
5.13.15	ENGATE FLEXÍVEL EM PLÁSTICO BRANCO, 1/2" X 30CM - FORNECIMENTO E INSTALAÇÃO. AF_01/2020	UN											
5.13.16	LUVA SOLDÁVEL E COM ROSCA, PVC, SOLDÁVEL, DN 25MM X 3/4 , INSTALADO EM RAMAL OU SUB-RAMAL DE ÁGUA - FORNECIMENTO E INSTALAÇÃO. AF_06/2022	UN											
5.13.17	ADAPTADOR COM FLANGE E ANEL DE VEDAÇÃO, PVC, SOLDÁVEL, DN 25 MM X 3/4 , INSTALADO EM RESERVAÇÃO DE ÁGUA DE EDIFICAÇÃO QUE POSSUA RESERVATÓRIO DE FIBRA/FIBROCIMENTO FORNECIMENTO E INSTALAÇÃO. AF_06/2016	UN											
5.13.18	ADAPTADOR COM FLANGE E ANEL DE VEDAÇÃO, PVC, SOLDÁVEL, DN 40 MM X 1 1/4 , INSTALADO EM RESERVAÇÃO DE ÁGUA DE EDIFICAÇÃO QUE POSSUA RESERVATÓRIO DE FIBRA/FIBROCIMENTO FORNECIMENTO E INSTALAÇÃO. AF_06/2016	UN											
5.13.19	ADAPTADOR CURTO COM BOLSA E ROSCA PARA REGISTRO, PVC, SOLDÁVEL, DN 25MM X 3/4 , INSTALADO EM RAMAL OU SUB-RAMAL DE ÁGUA - FORNECIMENTO E INSTALAÇÃO. AF_06/2022	UN											
5.13.20	ADAPTADOR CURTO COM BOLSA E ROSCA PARA REGISTRO, PVC, SOLDÁVEL, DN 32MM X 1 , INSTALADO EM RAMAL DE DISTRIBUIÇÃO DE ÁGUA - FORNECIMENTO E INSTALAÇÃO. AF_06/2022	UN											
5.13.21	ADAPTADOR CURTO COM BOLSA E ROSCA PARA REGISTRO, PVC, SOLDÁVEL, DN 40MM X 1.1/4", INSTALADO EM RAMAL DE DISTRIBUIÇÃO DE ÁGUA - FORNECIMENTO E INSTALAÇÃO. AF_06/2022	UN											
5.13.22	BUCHA DE REDUÇÃO, CURTA, PVC, SOLDÁVEL, DN 32 X 25 MM, INSTALADO EM RAMAL OU SUB-RAMAL DE ÁGUA - FORNECIMENTO E INSTALAÇÃO. AF_06/2022	UN											
5.13.23	BUCHA DE REDUÇÃO, PVC, SOLDÁVEL, DN 40MM X 32MM, INSTALADO EM PRUMADA DE ÁGUA - FORNECIMENTO E INSTALAÇÃO. AF_06/2022	UN											
5.13.24	JOELHO 45 GRAUS, PVC, SOLDÁVEL, DN 32MM, INSTALADO EM PRUMADA DE ÁGUA - FORNECIMENTO E INSTALAÇÃO. AF_06/2022	UN											
5.13.25	JOELHO 45 GRAUS, PVC, SOLDÁVEL, DN 40MM, INSTALADO EM RAMAL DE DISTRIBUIÇÃO DE ÁGUA - FORNECIMENTO E INSTALAÇÃO. AF_06/2022	UN											
5.13.26	JOELHO 90 GRAUS, PVC, SOLDÁVEL, DN 25MM, INSTALADO EM RAMAL DE DISTRIBUIÇÃO DE ÁGUA - FORNECIMENTO E INSTALAÇÃO. AF_06/2022	UN											
5.13.27	JOELHO 90 GRAUS, PVC, SOLDÁVEL, DN 32MM, INSTALADO EM RAMAL DE DISTRIBUIÇÃO DE ÁGUA - FORNECIMENTO E INSTALAÇÃO. AF_06/2022	UN											
5.13.28	JOELHO 90 GRAUS, PVC, SOLDÁVEL, DN 40MM, INSTALADO EM RAMAL DE DISTRIBUIÇÃO DE ÁGUA - FORNECIMENTO E INSTALAÇÃO. AF_06/2022	UN											
5.13.29	JOELHO DE REDUÇÃO, 90 GRAUS, PVC, SOLDÁVEL, DN 32 MM X 25 MM, INSTALADO EM RAMAL DE DISTRIBUIÇÃO DE ÁGUA - FORNECIMENTO E INSTALAÇÃO. AF_06/2022	UN											
5.13.30	LUVA DE CORRER, PVC, SOLDÁVEL, DN 25MM, INSTALADO EM RAMAL DE DISTRIBUIÇÃO DE ÁGUA - FORNECIMENTO E INSTALAÇÃO. AF_06/2022	UN											
5.13.31	LUVA DE CORRER, PVC, SOLDÁVEL, DN 32MM, INSTALADO EM RAMAL DE DISTRIBUIÇÃO DE ÁGUA FORNECIMENTO E INSTALAÇÃO. AF_06/2022	UN											
5.13.32	LUVA, PVC, SOLDÁVEL, DN 40MM, INSTALADO EM RAMAL DE DISTRIBUIÇÃO DE ÁGUA - FORNECIMENTO E INSTALAÇÃO. AF_06/2022	UN											
5.13.33	TUBO, PVC, SOLDÁVEL, DN 25MM, INSTALADO EM RAMAL DE DISTRIBUIÇÃO DE ÁGUA - FORNECIMENTO E INSTALAÇÃO. AF_06/2022	M											
5.13.34	TUBO, PVC, SOLDÁVEL, DN 32MM, INSTALADO EM RAMAL DE DISTRIBUIÇÃO DE ÁGUA - FORNECIMENTO E INSTALAÇÃO. AF_06/2022	M											
5.13.35	TUBO, PVC, SOLDÁVEL, DN 40MM, INSTALADO EM RAMAL DE DISTRIBUIÇÃO DE ÁGUA - FORNECIMENTO E INSTALAÇÃO. AF_06/2022	M											
5.13.36	TE, PVC, SOLDÁVEL, DN 25MM, INSTALADO EM RAMAL DE DISTRIBUIÇÃO DE ÁGUA - FORNECIMENTO E INSTALAÇÃO. AF_06/2022	UN											
5.13.37	TE, PVC, SOLDÁVEL, DN 32MM, INSTALADO EM RAMAL DE DISTRIBUIÇÃO DE ÁGUA - FORNECIMENTO E INSTALAÇÃO. AF_06/2022	UN											
5.13.38	TE, PVC, SOLDÁVEL, DN 40MM, INSTALADO EM RAMAL DE DISTRIBUIÇÃO DE ÁGUA - FORNECIMENTO E INSTALAÇÃO. AF_06/2022	UN											
5.13.39	TÉ DE REDUÇÃO, PVC, SOLDÁVEL, DN 32MM X 25MM, INSTALADO EM RAMAL DE DISTRIBUIÇÃO DE ÁGUA - FORNECIMENTO E INSTALAÇÃO. AF_06/2022	UN											

ITEM	DESCRIÇÃO	UND	REP.	COEFICIENTE		DIMENSÕES			ÁREA /VOL.	DESC.	DESCRIÇÃO	CÁLCULO PARCIAL	QUANT. TOTAL
				COE ₁	COE ₂	COMP.	LARG.	ALT.					
5.13.40	TÊ DE REDUÇÃO, PVC, SOLDÁVEL, DN 40MM X 32MM, INSTALADO EM RAMAL DE DISTRIBUIÇÃO DE ÁGUA - FORNECIMENTO E INSTALAÇÃO. AF_06/2022	UN											
5.13.41	JOELHO 90 PVC SOLDÁVEL E COM ROSCA 25mm x 1/2"	UN											
5.13.42	JOELHO 90 GRAUS COM BUCHA DE LATÃO, PVC, SOLDÁVEL, DN 25MM, X 3/4 INSTALADO EM RAMAL OU SUB-RAMAL DE ÁGUA - FORNECIMENTO E INSTALAÇÃO. AF_06/2022	UN											
5.13.43	RESERVATÓRIO METALICO TIPO TAÇA EM AÇO PATINÁVEL - FORNECIMENTO E INSTALAÇÃO	M2											
5.14	LOUÇAS, METAIS E ACESSÓRIOS												
5.14.1	VASO SANITÁRIO SIFONADO COM CAIXA ACOPLADA LOUÇA BRANCA, INCLUSO ENGATE FLEXÍVEL EM PLÁSTICO BRANCO, 1/2 X 40CM - FORNECIMENTO E INSTALAÇÃO. AF_01/2020	UN											
5.14.2	ASSENTO SANITÁRIO CONVENCIONAL - FORNECIMENTO E INSTALACAO. AF_01/2020	UN											
5.14.3	LAVATÓRIO LOUÇA BRANCA SUSPENSO, 29,5 X 39CM OU EQUIVALENTE, PADRÃO POPULAR - FORNECIMENTO E INSTALAÇÃO. AF_01/2020	UN											
5.14.4	BANCADA DE GRANITO CINZA POLIDO, PARA PIA DE COZINHA - FORNECIMENTO E INSTALAÇÃO.	M2											
5.14.5	CUBA DE EMBUTIR DE AÇO INOXIDÁVEL MÉDIA, INCLUSO VÁLVULA TIPO AMERICANA E SIFÃO TIPO GARRAFA EM METAL CROMADO - FORNECIMENTO E INSTALAÇÃO. AF_01/2020	UN											
5.14.6	TORNEIRA CROMADA TUBO MÓVEL, DE PAREDE, 1/2" OU 3/4", PARA PIA DE COZINHA, PADRÃO MÉDIO - FORNECIMENTO E INSTALAÇÃO. AF_01/2020	UN											
5.14.7	MICTÓRIO SIFONADO LOUÇA BRANCA - PADRÃO MÉDIO - FORNECIMENTO E INSTALAÇÃO. AF_01/2020	UN											
5.14.8	BARRA DE APOIO RETA, EM AÇO INOX POLIDO, COMPRIMENTO 60CM, FIXADA NA PAREDE - FORNECIMENTO E INSTALAÇÃO. AF_01/2020	UN											
5.14.9	BARRA DE APOIO RETA, EM AÇO INOX POLIDO, COMPRIMENTO 80 CM, FIXADA NA PAREDE - FORNECIMENTO E INSTALAÇÃO. AF_01/2020	UN											
5.14.10	SABONETEIRA PLASTICA TIPO DISPENSER PARA SABONETE LIQUIDO COM RESERVATORIO 800 A 1500 ML, INCLUSO FIXAÇÃO. AF_01/2020	UN											
5.14.11	PAPELEIRA DE PAREDE EM METAL CROMADO SEM TÂMPA, INCLUSO FIXAÇÃO. AF_01/2020	UN											
5.14.12	CHUVEIRO ELÉTRICO COMUM CORPO PLÁSTICO, TIPO DUCHA - FORNECIMENTO E INSTALAÇÃO. AF_01/2020	UN											
5.14.13	BANCO ARTICULADO, EM AÇO INOX, PARA PCD, FIXADO NA PAREDE - FORNECIMENTO E INSTALAÇÃO. AF_01/2020	UN											
5.15	INSTALAÇÕES SANITÁRIAS												
5.15.1	CAIXA ENTERRADA HIDRÁULICA RETANGULAR EM ALVENARIA COM TIJOLOS CERÂMICOS MACIÇOS, DIMENSÕES INTERNAS: 0,8X0,8X0,6 M PARA REDE DE ESGOTO. AF_12/2020	UN											
5.15.2	CAIXA SIFONADA, COM GRELHA REDONDA, PVC, DN 150 X 150 X 50 MM, JUNTA SOLDÁVEL, FORNECIDA E INSTALADA EM RAMAL DE DESCARGA OU EM RAMAL DE ESGOTO SANITÁRIO. AF_08/2022	UN											
5.15.3	BUCHA DE REDUÇÃO LONGA, PVC, SÉRIE NORMAL, ESGOTO PREDIAL, DN 50 X 40 MM, JUNTA SOLDÁVEL E ELÁSTICA, FORNECIDO E INSTALADO EM RAMAL DE DESCARGA OU RAMAL DE ESGOTO SANITÁRIO. AF_08/2022	UN											
5.15.4	CURVA LONGA, 45 GRAUS, PVC OCRES, JUNTA ELÁSTICA, DN 100 MM, PARA COLETOR PREDIAL DE ESGOTO. AF_06/2022	UN											
5.15.5	CURVA LONGA, 45 GRAUS, PVC DN 50 MM, PARA COLETOR PREDIAL DE ESGOTO.	UND											
5.15.6	CURVA LONGA 90 GRAUS, PVC, SERIE NORMAL, ESGOTO PREDIAL, DN 100 MM, JUNTA ELÁSTICA, FORNECIDO E INSTALADO EM RAMAL DE DESCARGA OU RAMAL DE ESGOTO SANITÁRIO. AF_08/2022	UN											
5.15.7	CURVA CURTA 90 GRAUS, PVC, SERIE NORMAL, ESGOTO PREDIAL, DN 40 MM, JUNTA SOLDÁVEL, FORNECIDO E INSTALADO EM RAMAL DE DESCARGA OU RAMAL DE ESGOTO SANITÁRIO. AF_08/2022	UN											
5.15.8	JOELHO 45 GRAUS, PVC, SERIE NORMAL, ESGOTO PREDIAL, DN 40 MM, JUNTA SOLDÁVEL, FORNECIDO E INSTALADO EM RAMAL DE DESCARGA OU RAMAL DE ESGOTO SANITÁRIO. AF_08/2022	UN											
5.15.9	JOELHO 45 GRAUS, PVC, SERIE NORMAL, ESGOTO PREDIAL, DN 50 MM, JUNTA ELÁSTICA, FORNECIDO E INSTALADO EM RAMAL DE DESCARGA OU RAMAL DE ESGOTO SANITÁRIO. AF_08/2022	UN											
5.15.10	JOELHO 90 GRAUS, PVC, SERIE NORMAL, ESGOTO PREDIAL, DN 100 MM, JUNTA ELÁSTICA, FORNECIDO E INSTALADO EM RAMAL DE DESCARGA OU RAMAL DE ESGOTO SANITÁRIO. AF_08/2022	UN											
5.15.11	JOELHO 90 GRAUS, PVC, SERIE NORMAL, ESGOTO PREDIAL, DN 40 MM, JUNTA SOLDÁVEL, FORNECIDO E INSTALADO EM RAMAL DE DESCARGA OU RAMAL DE ESGOTO SANITÁRIO. AF_08/2022	UN											

ITEM	DESCRIÇÃO	UND	REP.	COEFICIENTE		DIMENSÕES			ÁREA /VOL.	DESC.	DESCRIÇÃO	CÁLCULO PARCIAL	QUANT. TOTAL
				COE ₁	COE ₂	COMP.	LARG.	ALT.					
5.15.12	JOELHO 90 PVC COM VISITA 100 x 50mm	UND											
5.15.13	JOELHO 90 GRAUS, PVC, SOLDÁVEL, DN 40MM, INSTALADO EM RAMAL DE DISTRIBUIÇÃO DE ÁGUA - FORNECIMENTO E INSTALAÇÃO. AF_06/2022	UND											
5.15.14	JUNÇÃO SIMPLES, PVC, SERIE NORMAL, ESGOTO PREDIAL, DN 100 X 100 MM, JUNTA ELÁSTICA, FORNECIDO E INSTALADO EM RAMAL DE DESCARGA OU RAMAL DE ESGOTO SANITÁRIO. AF_08/2022	UN											
5.15.15	JUNÇÃO SIMPLES, PVC, SERIE NORMAL, ESGOTO PREDIAL, DN 40 MM, JUNTA SOLDÁVEL, FORNECIDO E INSTALADO EM RAMAL DE DESCARGA OU RAMAL DE ESGOTO SANITÁRIO. AF_08/2022	UN											
5.15.16	JUNÇÃO SIMPLES, PVC, SERIE NORMAL, ESGOTO PREDIAL, DN 50 X 50 MM, JUNTA ELÁSTICA, FORNECIDO E INSTALADO EM RAMAL DE DESCARGA OU RAMAL DE ESGOTO SANITÁRIO. AF_08/2022	UN											
5.15.17	LUVA SIMPLES, PVC, SERIE NORMAL, ESGOTO PREDIAL, DN 100 MM, JUNTA ELÁSTICA, FORNECIDO E INSTALADO EM RAMAL DE DESCARGA OU RAMAL DE ESGOTO SANITÁRIO. AF_08/2022	UN											
5.15.18	REDUCAO EXCENTRICA PVC, DN 100 X 50 MM, PARA ESGOTO PREDIAL. FORNECIMENTO E INSTALAÇÃO	UND											
5.15.19	TUBO PVC, SERIE NORMAL, ESGOTO PREDIAL, DN 100 MM, FORNECIDO E INSTALADO EM RAMAL DE DESCARGA OU RAMAL DE ESGOTO SANITÁRIO. AF_08/2022	M											
5.15.20	TUBO, PVC OCRE, JUNTA ELÁSTICA, DN 150 MM, PARA COLETOR PREDIAL DE ESGOTO. AF_06/2022	M											
5.15.21	TUBO PVC, SERIE NORMAL, ESGOTO PREDIAL, DN 40 MM, FORNECIDO E INSTALADO EM RAMAL DE DESCARGA OU RAMAL DE ESGOTO SANITÁRIO. AF_08/2022	M											
5.15.22	TUBO PVC, SERIE NORMAL, ESGOTO PREDIAL, DN 50 MM, FORNECIDO E INSTALADO EM RAMAL DE DESCARGA OU RAMAL DE ESGOTO SANITÁRIO. AF_08/2022	M											
5.15.23	JOELHO 45 GRAUS, PVC, SERIE NORMAL, ESGOTO PREDIAL, DN 50 MM, JUNTA ELÁSTICA, FORNECIDO E INSTALADO EM PRUMADA DE ESGOTO SANITÁRIO OU VENTILAÇÃO. AF_08/2022	UN											
5.15.24	JOELHO 90 GRAUS, PVC, SERIE NORMAL, ESGOTO PREDIAL, DN 50 MM, JUNTA ELÁSTICA, FORNECIDO E INSTALADO EM PRUMADA DE ESGOTO SANITÁRIO OU VENTILAÇÃO. AF_08/2022	UN											
5.15.25	TERMINAL DE VENTILAÇÃO, PVC, SÉRIE NORMAL, ESGOTO PREDIAL, DN 50 MM, JUNTA SOLDÁVEL, FORNECIDO E INSTALADO EM PRUMADA DE ESGOTO SANITÁRIO OU VENTILAÇÃO. AF_08/2022	UN											
5.15.26	TUBO PVC, SERIE NORMAL, ESGOTO PREDIAL, DN 50 MM, FORNECIDO E INSTALADO EM PRUMADA DE ESGOTO SANITÁRIO OU VENTILAÇÃO. AF_08/2022	M											
5.15.27	TE, PVC, SERIE NORMAL, ESGOTO PREDIAL, DN 50 X 50 MM, JUNTA ELÁSTICA, FORNECIDO E INSTALADO EM PRUMADA DE ESGOTO SANITÁRIO OU VENTILAÇÃO. AF_08/2022	UN											
5.16	UNIDADE DE TRATAMENTO INDIVIDUAL (FOSSA, FILTRO E SUMIDOURO)												
5.16.1	ESCAVAÇÃO MANUAL DE VALA COM PROFUNDIDADE MENOR OU IGUAL A 1,30 M. AF_02/2021	M3											
5.16.2	PREPARO DE FUNDO DE VALA COM LARGURA MENOR QUE 1,5 M (ACERTO DO SOLO NATURAL). AF_08/2020	M2											
5.16.3	LASTRO DE CONCRETO MAGRO, APLICADO EM PISOS, LAJES SOBRE SOLO OU RADIERS. AF_01/2024	M3											
5.16.4	CONCRETO FCK = 15MPA, TRAÇO 1:3:4:3,5 (EM MASSA SECA DE CIMENTO/ AREIA MÉDIA/ BRITA 1) - PREPARO MECÂNICO COM BETONEIRA 600 L. AF_05/2021	M3											
5.16.5	LANÇAMENTO COM USO DE BALDES, ADENSAMENTO E ACABAMENTO DE CONCRETO EM ESTRUTURAS. AF_02/2022	M3											
5.16.6	ARMAÇÃO ACO CA-50 P/ 1,0 M3 DE CONCRETO	UND											
5.16.7	ALVENARIA DE VEDAÇÃO DE BLOCOS VAZADOS DE CONCRETO APARENTE DE 9X19X39 CM (ESPESSURA 9 CM) E ARGAMASSA DE ASSENTAMENTO COM PREPARO EM BETONEIRA. AF_12/2021	M2											
5.16.8	CHAPISCO APLICADO EM ALVENARIAS E ESTRUTURAS DE CONCRETO INTERNAS, COM COLHER DE PEDREIRO. ARGAMASSA TRAÇO 1:3 COM PREPARO EM BETONEIRA 400L. AF_10/2022	M2											
5.16.9	MASSA ÚNICA, EM ARGAMASSA TRAÇO 1:2:8, PREPARO MECÂNICO, APLICADA MANUALMENTE EM PAREDES INTERNAS DE AMBIENTES COM ÁREA ENTRE 5M² E 10M², E = 17,5MM, COM TALISCAS. AF_03/2024	M2											
5.16.10	LASTRO COM MATERIAL GRANULAR (PEDRA BRITADA N.1 E PEDRA BRITADA N.2), APLICADO EM PISOS OU LAJES SOBRE SOLO, ESPESURA DE *10 CM*. AF_01/2024	M3											

ITEM	DESCRIÇÃO	UND	REP.	COEFICIENTE		DIMENSÕES			ÁREA /VOL.	DESC.	DESCRIÇÃO	CÁLCULO PARCIAL	QUANT. TOTAL
				COE ₁	COE ₂	COMP.	LARG.	ALT.					
5.16.11	FABRICAÇÃO DE FÔRMA PARA LAJES, EM CHAPA DE MADEIRA COMPENSADA RESINADA, E = 17 MM. AF_09/2020	M2											
5.17	DRENAGEM												
5.17.1	CAIXA DE AREIA PLUVIAL SEM GRELHA 80 X 80 CM	UND											
5.17.2	CAIXA DE AREIA PLUVIAL COM GRELHA 80 X 80 CM	UND											
5.17.3	CAIXA ENTERRADA HIDRÁULICA RETANGULAR EM ALVENARIA COM TIJOLOS CERÂMICOS MACIÇOS, DIMENSÕES INTERNAS: 0,8X0,8X0,6 M PARA REDE DE DRENAGEM. AF_12/2020	UN											
5.17.4	CURVA LONGA, 90 GRAUS, PVC OCRE, JUNTA ELÁSTICA, DN 150 MM, PARA COLETOR PREDIAL DE ESGOTO. AF_06/2022	UN											
5.17.5	JOELHO 90 GRAUS, PVC, SERIE R, ÁGUA PLUVIAL, DN 150 MM, JUNTA ELÁSTICA, FORNECIDO E INSTALADO EM CONDUTORES VERTICAIS DE ÁGUAS PLUVIAIS. AF_06/2022	UN											
5.17.6	TUBO PVC, SÉRIE R, ÁGUA PLUVIAL, DN 150 MM, FORNECIDO E INSTALADO EM CONDUTORES VERTICAIS DE ÁGUAS PLUVIAIS. AF_06/2022	M											
5.17.7	TUBO DE PVC PARA REDE COLETORA DE ESGOTO DE PAREDE MACIÇA, DN 200 MM, JUNTA ELÁSTICA - FORNECIMENTO E ASSENTAMENTO. AF_01/2021	M											
5.17.8	TUBO DE PVC PARA REDE COLETORA DE ESGOTO DE PAREDE MACIÇA, DN 250 MM, JUNTA ELÁSTICA - FORNECIMENTO E ASSENTAMENTO. AF_01/2021	M											
5.17.9	TUBO DE PVC PARA REDE COLETORA DE ESGOTO DE PAREDE MACIÇA, DN 300 MM, JUNTA ELÁSTICA, FORNECIMENTO E ASSENTAMENTO. AF_01/2021	M											
6	ESTACIONAMENTO + CALÇADA												
6.1	CALÇADA												
6.1.1	EXECUÇÃO DE PASSEIO (CALÇADA) OU PISO DE CONCRETO COM CONCRETO MOLDADO IN LOCO, FEITO EM OBRA, ACABAMENTO CONVENCIONAL, ESPESSURA 6 CM, ARMADO. AF_08/2022	M2											
6.1.2	PISO PODOTÁTIL DE ALERTA OU DIRECIONAL, DE CONCRETO, ASSENTADO SOBRE ARGAMASSA. AF_03/2024	M2											
6.1.3	GUIA (MEIO-FIO) E SARJETA CONJUGADOS DE CONCRETO, MOLDADA IN LOCO EM TRECHO RETO COM EXTRUSORA, 45 CM BASE (15 CM BASE DA GUIA + 30 CM BASE DA SARJETA) X 22 CM ALTURA. AF_01/2024	M											
6.2	ESTACIONAMENTO + RUA DE ACESSO												
6.2.1	EXECUÇÃO E COMPACTAÇÃO DE BASE E OU SUB-BASE PARA PAVIMENTAÇÃO DE SOLO (PREDOMINANTEMENTE ARGILOSO) BRITA - 50/50 - EXCLUSIVE SOLO, ESCAVAÇÃO, CARGA E TRANSPORTE. AF_11/2019	M3											
6.2.2	TRANSPORTE COM CAMINHÃO BASCULANTE DE 10 M³, EM VIA URBANA PAVIMENTADA, ADICIONAL PARA DMT EXCEDENTE A 30 KM (UNIDADE: M3XKM). AF_07/2020	M3XKM											
6.2.3	ARGILA OU BARRO PARA ATERRO/REATERRO (SEM TRANSPORTE ATE 10 KM)	M3											
6.2.4	EXECUÇÃO DE IMPRIMAÇÃO COM ASFALTO DILUÍDO CM-30	M2											
6.2.5	EXECUÇÃO DE PINTURA DE LIGAÇÃO COM EMULSÃO ASFÁLTICA RR-2C. AF_11/2019	M2											
6.2.6	CONSTRUÇÃO DE PAVIMENTO COM APLICAÇÃO DE CONCRETO BETUMINOSO USINADO A QUENTE (CBUQ), BINDER, COM ESPESSURA DE 3,0 CM - EXCLUSIVE TRANSPORTE.	M3											
6.2.7	TRANSPORTE COM CAMINHÃO TANQUE DE TRANSPORTE DE MATERIAL ASFÁLTICO DE 20000 L, EM VIA URBANA PAVIMENTADA, DMT ATÉ 30KM (UNIDADE: TXKM). AF_07/2020	TXKM											
6.2.8	ESCAVAÇÃO MECANIZADA DE VALA COM PROF. ATÉ 1,5 M (MÉDIA MONTANTE E JUSANTE/UMA COMPOSIÇÃO POR TRECHO), RETROESCAV. (0,26 M3), LARG. MENOR QUE 0,8 M, EM SOLO DE 1A CATEGORIA, EM LOCAIS COM ALTO NÍVEL DE INTERFERÊNCIA. AF_02/2021	M3											
7	SINALIZAÇÃO VIÁRIA												
7.1	PLACAS												
7.1.1	FORNECIMENTO E INSTALAÇÃO DE SUPORTE DE MADEIRA PARA PLACAS DE SINALIZAÇÃO EM CONCRETO, COM H= DE 2,5 M E SEÇÃO DE 7,5 X 7,5 CM. AF_03/2022	UN											
7.1.2	PLACA DE SINALIZACAO EM CHAPA DE ACO NUM 16 COM PINTURA REFLETIVA	M2											
7.2	PINTURAS												
7.2.1	PINTURA DE FAIXA DE PEDESTRE OU ZEBRADA TINTA RETRORREFLETIVA A BASE DE RESINA ACRÍLICA COM MICROESFERAS DE VIDRO, E = 30 CM, APLICAÇÃO MANUAL. AF_05/2021	M2											

ITEM	DESCRIÇÃO	UND	REP.	COEFICIENTE		DIMENSÕES			ÁREA /VOL.	DESC.	DESCRIÇÃO	CÁLCULO PARCIAL	QUANT. TOTAL
				COE ₁	COE ₂	COMP.	LARG.	ALT.					
8	SERVIÇOS FINAIS												
8.1	LIMPEZA FINAL DA OBRA	M2											

LEGENDA:

REP: REPETIÇÃO

COMP: COMPRIMENTO OU PERÍMETRO

COE1: COEFICIENTE

LARG: LARGURA OU DIÂMETRO

COE2: COEFICIENTE

ALT.: ALTURA OU PROFUNDIDADE OU ESPESSURA

DESC.: DESCONTO

Rio Branco - Acre, 16 de dezembro de 2025

Eng civil - Octávio Eduardo K. Costa

CREA 22434 D/AC - PORTARIA Nº 252, de 29 de setembro de 2025

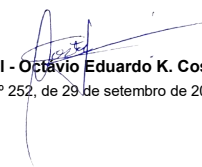



ESTADO DO ACRE

SECRETARIA DE ESTADO DE OBRAS PÚBLICAS – SEOP

ANEXO 3 - PLANTA ILUMINADA

Objeto do Contrato: **Contratação de empresa de engenharia para execução dos Serviços para a Construção de 1 (uma) Quadra Poliesportiva no Município de Rio Branco/AC e 1 (uma) Quadra Poliesportiva no Município de Senador Guiomard/AC, no âmbito do Contrato de Repasse nº 915575/2021**

Órgão Contratante: **Secretaria de Estado de Obras Públicas - SEOP**
Construtora: **Construtora Vale do Yaco LTDA**

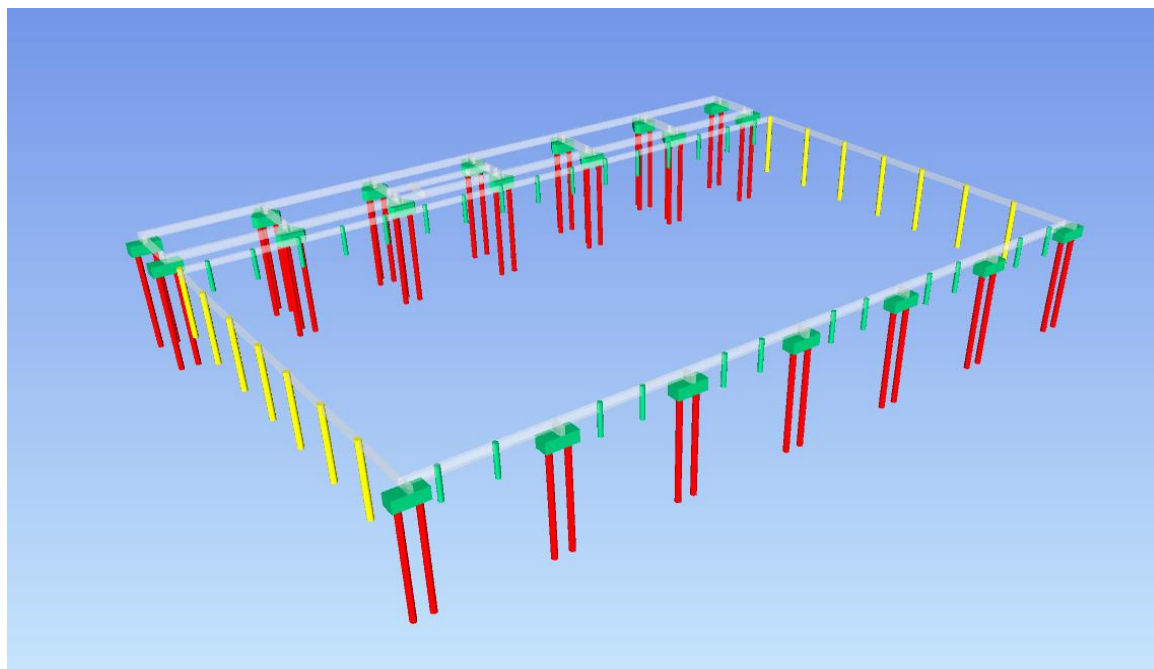

Execução de blocos e estacas

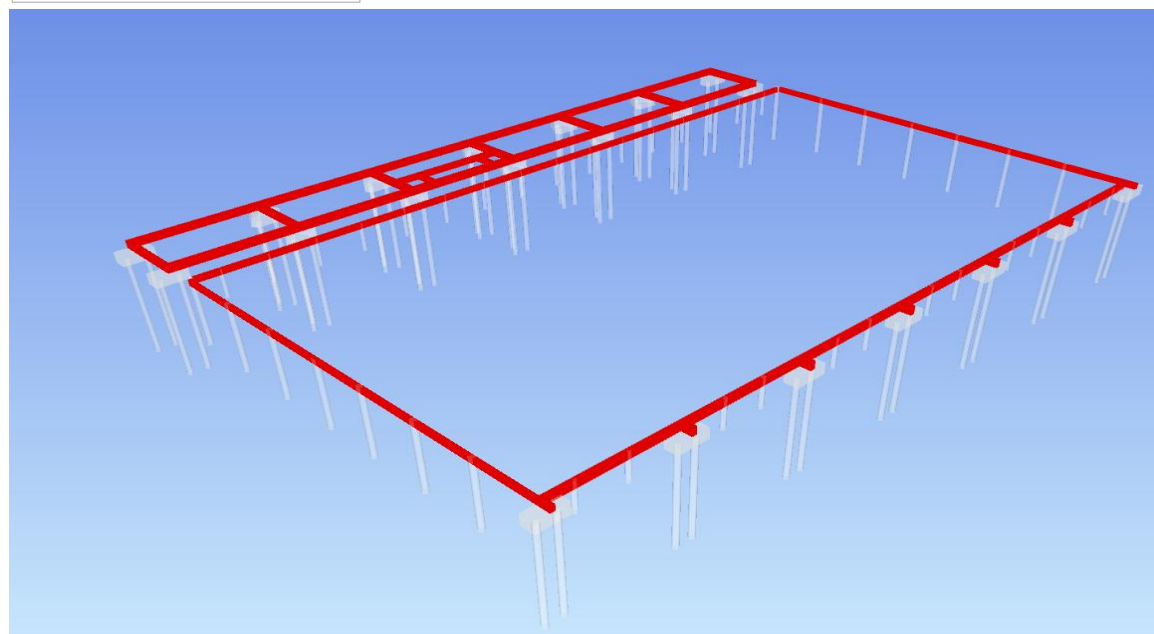

Execução das vigas baldrame Quadra



ESTADO DO ACRE

SECRETARIA DE ESTADO DE OBRAS PÚBLICAS – SEOP

ANEXO 3 - PLANTA ILUMINADA

Objeto do Contrato: **Contratação de empresa de engenharia para execução dos Serviços para a Construção de 1 (uma) Quadra Poliesportiva no Município de Rio Branco/AC e 1 (uma) Quadra Poliesportiva no Município de Senador Guiomard/AC, no âmbito do Contrato de Repasse nº 915575/2021**

Órgão Contratante: **Secretaria de Estado de Obras Públicas - SEOP**
Construtora: **Construtora Vale do Yaco LTDA**

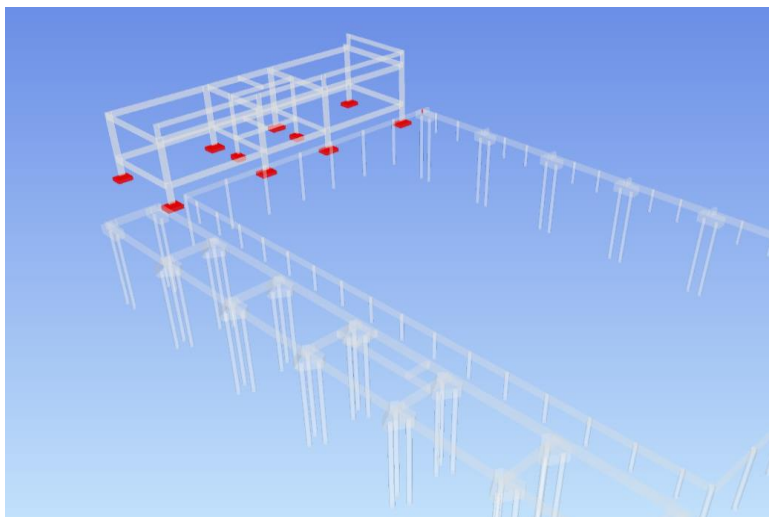

Execução dos blocos quadra

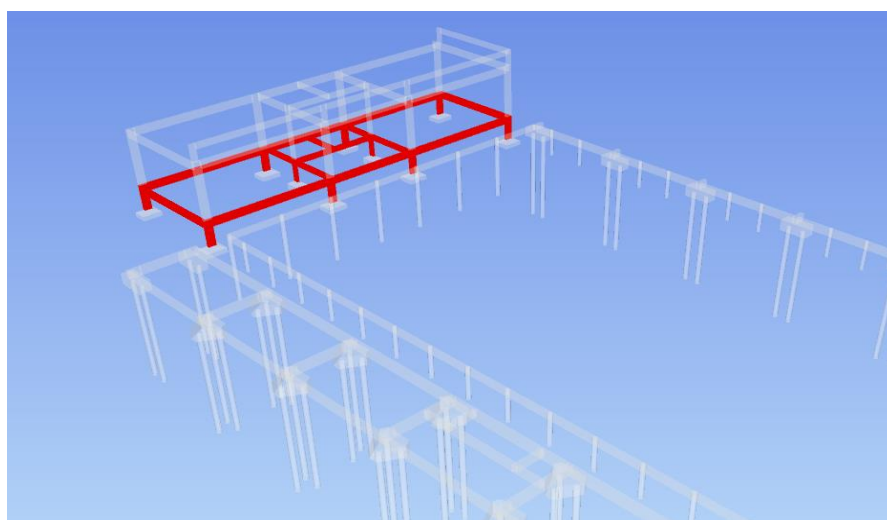

Execução das vigas bladrane



ESTADO DO ACRE

SECRETARIA DE ESTADO DE OBRAS PÚBLICAS – SEOP

ANEXO 3 - PLANTA ILUMINADA

Objeto do Contrato: **Contratação de empresa de engenharia para execução dos Serviços para a Construção de 1 (uma) Quadra Poliesportiva no Município de Rio Branco/AC e 1 (uma) Quadra Poliesportiva no Município de Senador Guiomard/AC, no âmbito do Contrato de Repasse nº 915575/2021**

Órgão Contratante: **Secretaria de Estado de Obras Públicas - SEOP**
Construtora: **Construtora Vale do Yaco LTDA**

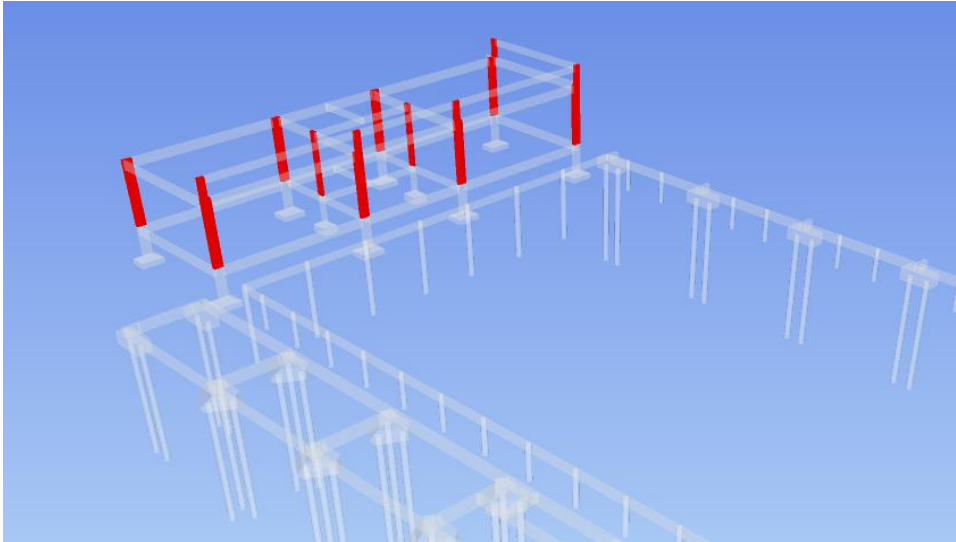

Execução dos pilares

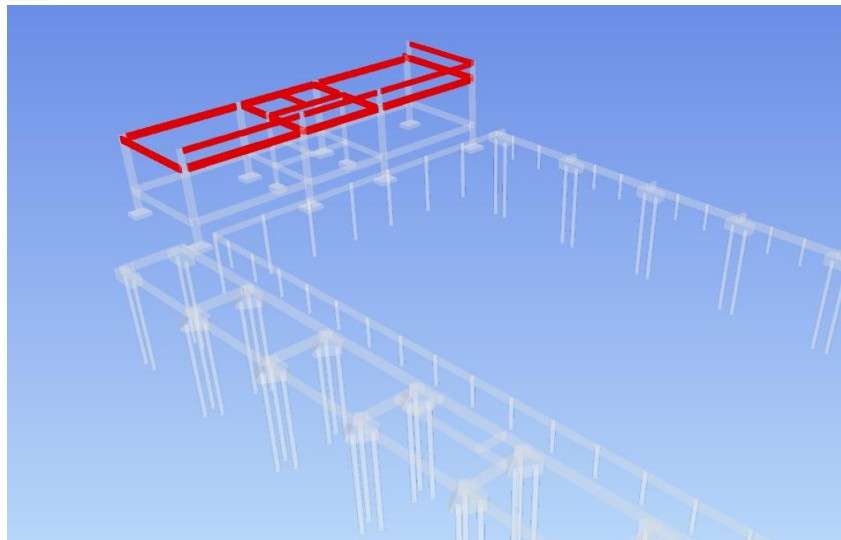

Execução das vigas



ESTADO DO ACRE

SECRETARIA DE ESTADO DE OBRAS PÚBLICAS – SEOP

ANEXO 3 - PLANTA ILUMINADA

Objeto do Contrato: **Contratação de empresa de engenharia para execução dos Serviços para a Construção de 1 (uma) Quadra Poliesportiva no Município de Rio Branco/AC e 1 (uma) Quadra Poliesportiva no Município de Senador Guimard/AC, no âmbito do Contrato de Repasse nº 915575/2021**

Órgão Contratante: **Secretaria de Estado de Obras Públicas - SEOP**
Construtora: **Construtora Vale do Yaco LTDA**

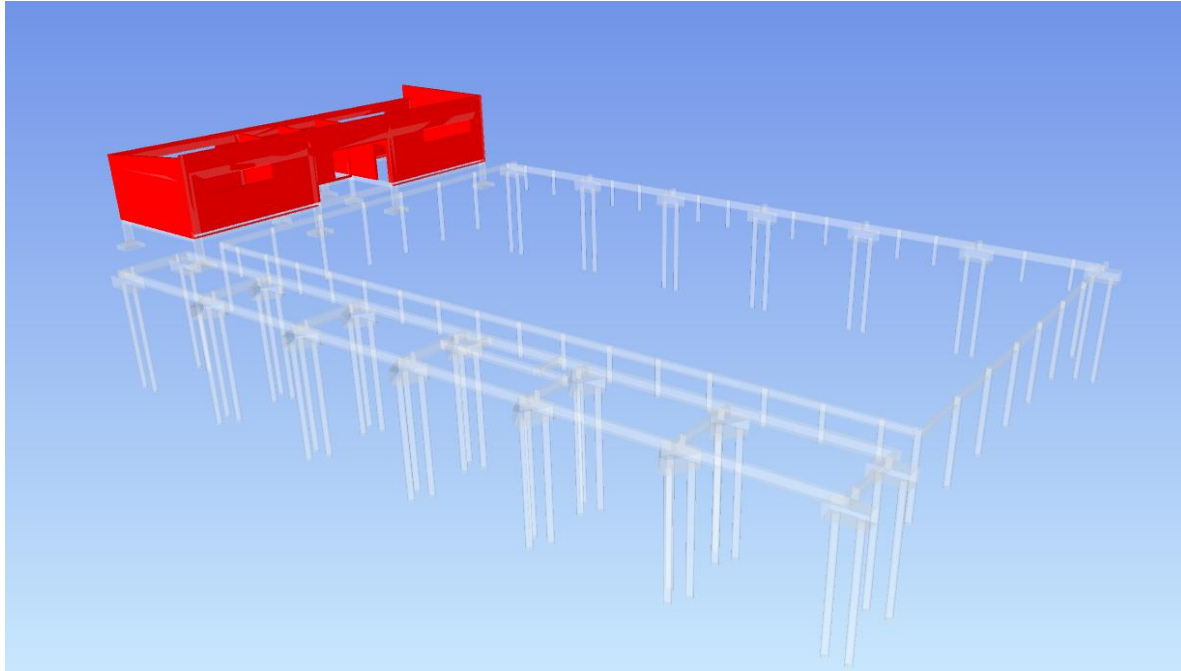

Execução de paredes - Vestiário

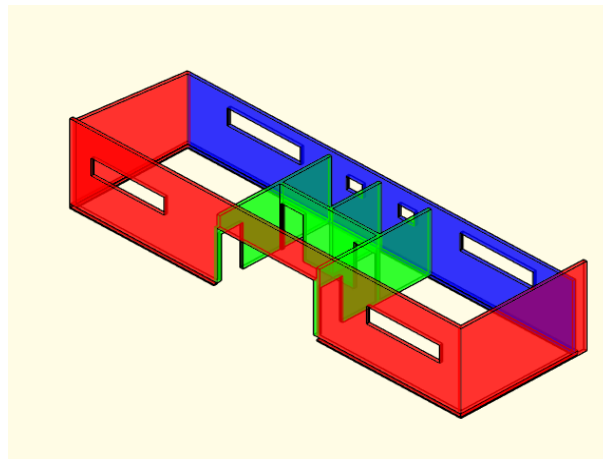



ESTADO DO ACRE

SECRETARIA DE ESTADO DE OBRAS PÚBLICAS – SEOP

ANEXO 3 - PLANTA ILUMINADA

Objeto do Contrato: **Contratação de empresa de engenharia para execução dos Serviços para a Construção de 1 (uma) Quadra Poliesportiva no Município de Rio Branco/AC e 1 (uma) Quadra Poliesportiva no Município de Senador Guiomard/AC, no âmbito do Contrato de Repasse nº 915575/2021**

Órgão Contratante: **Secretaria de Estado de Obras Públicas - SEOP**
Construtora: **Construtora Vale do Yaco LTDA**

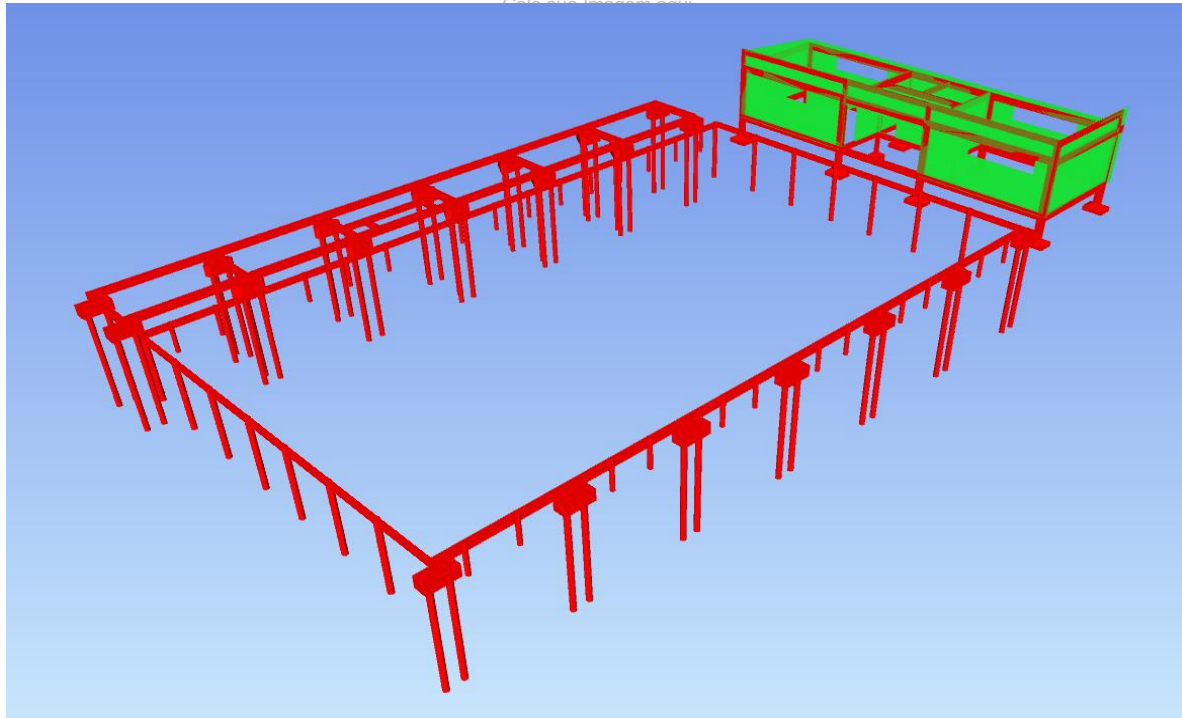

Planta iluminada completa:
Vermelho - Estrutura (pilares, blocos e vigas)
Verde: Paredes de alvenaria



ESTADO DO ACRE

SECRETARIA DE ESTADO DE OBRAS PÚBLICAS – SEOP

ANEXO 3 - PLANTA ILUMINADA

Objeto do Contrato: **Contratação de empresa de engenharia para execução dos Serviços para a Construção de 1 (uma) Quadra Poliesportiva no Município de Rio Branco/AC e 1 (uma) Quadra Poliesportiva no Município de Senador Guiomard/AC, no âmbito do Contrato de Repasse nº 915575/2021**

Órgão Contratante: **Secretaria de Estado de Obras Públicas - SEOP**
Construtora: **Construtora Vale do Yaco LTDA**

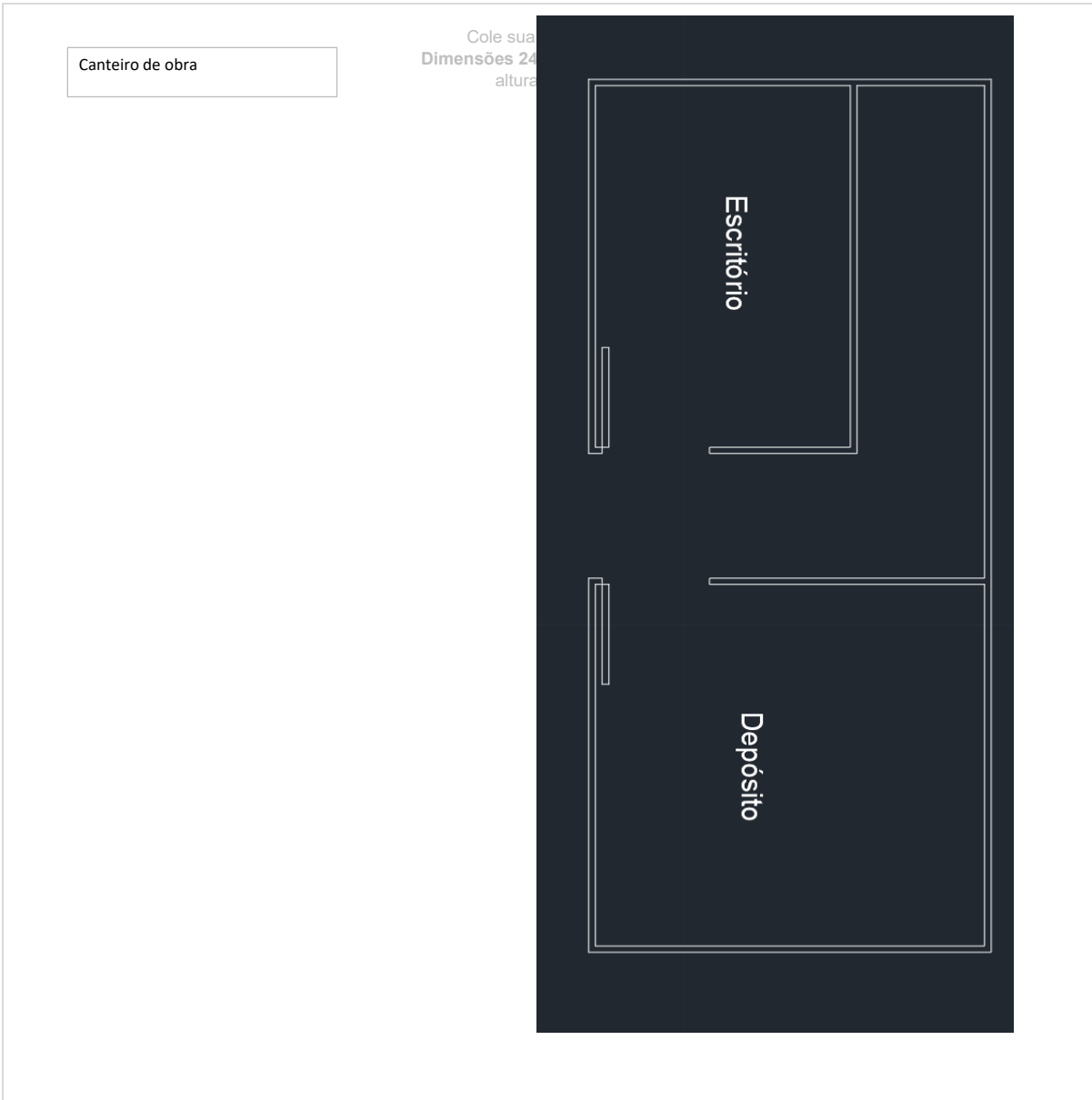

Rio Branco - Acre, 16 de dezembro de 2025

Eng civil - **Octávio Eduardo K. Costa**
CREA 22434 D/AC - PORTARIA Nº 252, de 29 de setembro de 2025



ESTADO DO ACRE
SECRETARIA DE ESTADO DE OBRAS PÚBLICAS – SEOP
ANEXO 4 - CRONOGRAMA FÍSICO-FINANCEIRO

Contratação de empresa de engenharia para execução dos Serviços para a Construção de 1 (uma) Quadra Poliesportiva no Município de Rio Branco/AC e 1 (uma) Quadra Poliesportiva no Município de Senador Guiomard/AC, no âmbito do Contrato de Repasse nº 915575/2021
Órgão Contratante: Secretaria de Estado de Obras Públicas - SEOP
Construtora: Construtora Vale do Yaco LTDA

06/10/2025
06/04/2026
EXECUÇÃO VIGENTE

ANEXO 4 - CRONOGRAMA FÍSICO-FINANCEIRO

ITEM	DESCRIÇÃO	TOTAL DO ITEM		PRAZO PROGRAMADO								TOTAL ACUMULADO	
		VALOR	%	11/2025	12/2025	01/2026	02/2026	03/2026	04/2026	%	VALOR		
1	ADMINISTRAÇÃO TÉCNICA E GERENCIAL DA OBRA	60.866,00	4,82%	9.129,90 15,00%	9.129,90 15,00%	12.173,20 20,00%	12.173,20 20,00%	9.129,90 15,00%	9.129,90 15,00%	4,82%	60.866,00		
2	SERVIÇOS PRELIMINARES	567,38	0,04%	567,38 100,00%						4,86%	61.433,38		
3	CANTEIRO DE OBRAS	41.275,72	3,27%	41.275,72 100,00%						8,13%	102.709,10		
4	QUADRA POLIESPORTIVA COBERTA	750.106,66	59,39%	50.857,23 6,78%	208.079,59 27,74%	206.654,38 27,55%	127.818,17 17,04%	94.663,46 12,62%	62.033,82 8,27%	67,52%	852.815,76		
5	VESTIÁRIOS	263.963,93	20,90%	33.048,28 12,52%	4.197,03 1,59%	36.295,04 13,75%	52.634,41 19,94%	61.609,18 23,34%	76.179,99 28,86%	88,42%	1.116.779,69		
6	ESTACIONAMENTO + CALÇADA	141.055,81	11,17%					91.686,28 65,00%	49.369,53 35,00%	99,59%	1.257.835,50		
7	SINALIZAÇÃO VIÁRIA	1.189,16	0,09%						1.189,16 100,00%	99,68%	1.259.024,66		
8	SERVIÇOS FINAIS	3.992,69	0,32%						3.992,69 100,00%	100,00%	1.263.017,35		
TOTAL NO PERÍODO				134.878,52 10,68%	221.406,51 17,53%	255.122,63 20,20%	192.625,78 15,25%	257.088,82 20,36%	201.895,09 15,99%				
TOTAL ACUMULADO		1.263.017,35	100,00%	134.878,52 10,68%	356.285,03 28,21%	611.407,65 48,41%	804.033,44 63,66%	1.061.122,26 84,01%	1.263.017,35 100,00%				

Rio Branco - Acre, 16 de dezembro de 2025

Eng civil - Octávio Eduardo K. Costa
CREA 22434 D/AC - PORTARIA Nº 252, de 29 de setembro de 2025



ESTADO DO ACRE

SECRETARIA DE ESTADO DE OBRAS PÚBLICAS – SEOP

ANEXO 5 - RELATÓRIO FOTOGRÁFICO

Objeto do Contrato: **Contratação de empresa de engenharia para execução dos Serviços para a Construção de 1 (uma) Quadra Poliesportiva no Município de Rio Branco/AC e 1 (uma) Quadra Poliesportiva no Município de Senador Guimard/AC, no âmbito do Contrato de Repasse nº 915575/2021**

Órgão Contratante: **Secretaria de Estado de Obras Públicas - SEOP**

Construtora: **Construtora Vale do Yaco LTDA**

Local: Área externa



Imagem 1

Placa da obra

Local: Área externa



Imagem 2

Placa da obra

Local: Quadra



Imagem 3

Escavação de blocos

Local: Quadra



Imagem 4

Escavação de blocos e viga baldrame

Local: Quadra



Imagem 5

Escavação de blocos e viga baldrame

Local: Quadra



Imagem 6

Escavação de blocos e viga baldrame



ESTADO DO ACRE

SECRETARIA DE ESTADO DE OBRAS PÚBLICAS – SEOP

ANEXO 5 - RELATÓRIO FOTOGRÁFICO

Objeto do Contrato: **Contratação de empresa de engenharia para execução dos Serviços para a Construção de 1 (uma) Quadra Poliesportiva no Município de Rio Branco/AC e 1 (uma) Quadra Poliesportiva no Município de Senador Guiomard/AC, no âmbito do Contrato de Repasse nº 915575/2021**

Órgão Contratante: **Secretaria de Estado de Obras Públicas - SEOP**

Construtora: **Construtora Vale do Yaco LTDA**

Local: Quadra



Imagem 7

Escavação de blocos e viga baldrame

Local: Quadra



Imagem 8

Escavação de blocos e viga baldrame

Local: Quadra



Imagem 9

Concretagem - Blocos

Local: Quadra



Imagem 10

Concretagem Vigas e Blocos

Local: Quadra



Imagem 11

Armação de vigas e pilares

Local: Quadra



Imagem 12

Lastro de concreto



ESTADO DO ACRE

SECRETARIA DE ESTADO DE OBRAS PÚBLICAS – SEOP

ANEXO 5 - RELATÓRIO FOTOGRÁFICO

Objeto do Contrato: **Contratação de empresa de engenharia para execução dos Serviços para a Construção de 1 (uma) Quadra Poliesportiva no Município de Rio Branco/AC e 1 (uma) Quadra Poliesportiva no Município de Senador Guiomard/AC, no âmbito do Contrato de Repasse nº 915575/2021**

Órgão Contratante: **Secretaria de Estado de Obras Públicas - SEOP**

Construtora: **Construtora Vale do Yaco LTDA**

Local: Quadra



Imagem 13

Concretagem Vigas e Blocos

Local: Quadra



Imagem 14

Concretagem Vigas e Blocos

Local: Quadra



Imagem 15

Concretagem Vigas e Blocos

Local: Quadra



Imagem 16

Concretagem Vigas e Blocos

Local: Quadra



Imagem 17

Concretagem Vigas e Blocos

Local: Quadra



Imagem 18

Concretagem Vigas



ESTADO DO ACRE

SECRETARIA DE ESTADO DE OBRAS PÚBLICAS – SEOP

ANEXO 5 - RELATÓRIO FOTOGRÁFICO

Objeto do Contrato: **Contratação de empresa de engenharia para execução dos Serviços para a Construção de 1 (uma) Quadra Poliesportiva no Município de Rio Branco/AC e 1 (uma) Quadra Poliesportiva no Município de Senador Guimard/AC, no âmbito do Contrato de Repasse nº 915575/2021**

Órgão Contratante: **Secretaria de Estado de Obras Públicas - SEOP**

Construtora: **Construtora Vale do Yaco LTDA**

Local: Quadra



Imagem 19

Armação e fôrmas de vigas

Local: Quadra



Imagem 20

Armação e fôrmas de vigas

Local: Quadra



Imagem 21

Convretagem de vigas

Local: Quadra



Imagem 22

Alvenaria e e execução de estruturas

Local: Quadra



Imagem 23

Alvenaria

Local: Quadra



Imagem 24

Execução de alvenaria



ESTADO DO ACRE

SECRETARIA DE ESTADO DE OBRAS PÚBLICAS – SEOP

ANEXO 5 - RELATÓRIO FOTOGRÁFICO

Objeto do Contrato: **Contratação de empresa de engenharia para execução dos Serviços para a Construção de 1 (uma) Quadra Poliesportiva no Município de Rio Branco/AC e 1 (uma) Quadra Poliesportiva no Município de Senador Guimard/AC, no âmbito do Contrato de Repasse nº 915575/2021**

Órgão Contratante: **Secretaria de Estado de Obras Públicas - SEOP**

Construtora: **Construtora Vale do Yaco LTDA**

Local: Área externa



Imagem 25

Foto aerea

Local: Área externa



Imagem 26

Foto aerea

Local: Quadra



Imagem 27

Foto aerea

Local: Quadra



Imagem 28

Foto aerea

Local: Vestiário



Imagem 29

Impermeabilização

Local: Vestiário



Imagem 30

Impermeabilização



ESTADO DO ACRE

SECRETARIA DE ESTADO DE OBRAS PÚBLICAS – SEOP

ANEXO 5 - RELATÓRIO FOTOGRÁFICO

Contratação de empresa de engenharia para execução dos Serviços para a Construção de 1 (uma) Quadra Poliesportiva no Município de Rio Branco/AC e 1 (uma) Quadra Poliesportiva no Município de Senador Guiomard/AC, no âmbito do Contrato de Repasse nº 915575/2021

Objeto do Contrato:

Órgão Contratante: **Secretaria de Estado de Obras Públicas - SEOP**

Construtora: **Construtora Vale do Yaco LTDA**

Local: Vestiário



Imagem 31

Impermeabilização

Local: Vestiário



Imagem 32

Execução de alvenaria

Local: Vestiário



Imagem 33

Execução de alvenaria

Local: Vestiário



Imagem 34

Execução de alvenaria

Local: Vestiário



Imagem 35

Execução de vigas baldrame

Local: Vestiário



Imagem 36

Execução de vigas baldrame
Execução de alvenaria



ESTADO DO ACRE

SECRETARIA DE ESTADO DE OBRAS PÚBLICAS – SEOP

ANEXO 5 - RELATÓRIO FOTOGRÁFICO

Objeto do Contrato: **Contratação de empresa de engenharia para execução dos Serviços para a Construção de 1 (uma) Quadra Poliesportiva no Município de Rio Branco/AC e 1 (uma) Quadra Poliesportiva no Município de Senador Guiomard/AC, no âmbito do Contrato de Repasse nº 915575/2021**

Órgão Contratante: **Secretaria de Estado de Obras Públicas - SEOP**

Construtora: **Construtora Vale do Yaco LTDA**

Local: Vestiário



Imagem 37

Execução de alvenaria

Local: Vestiário



Imagem 38

Execução de alvenaria

Local: Vestiário



Imagem 39

Execução de alvenaria

Local: Vestiário



Imagem 40

Execução de alvenaria

Rio Branco - Acre, 16 de dezembro de 2025

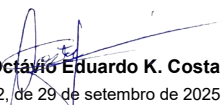
Eng civil -  Octávio Eduardo K. Costa
CREA 22434 D/AC - PORTARIA Nº 252, de 29 de setembro de 2025



ESTADO DO ACRE

SECRETARIA DE ESTADO DE OBRAS PÚBLICAS – SEOP
ANEXO 6 - JUSTIFICATIVA DE ATRASO

1 - Dados do Contrato

Objeto do Contrato: **Contratação de empresa de engenharia para execução dos Serviços para a Construção de 1 (uma) Quadra Poliesportiva**
Órgão Contratante: **Secretaria de Estado de Obras Públicas - SEOP**
Construtora: **Construtora Vale do Yaco LTDA**
Fonte de Recurso: **1.500.01001.700.3120**
Nº CT Construtora: **055/2025 -SEOP**
Fiscal da obra: **Eng. Civil Octavio Eduardo K. Costa**
Respons. Técnico: **Arq. e Urb. Luiz César Assem de Souza**

2 - Justificativa para atraso de obra

Não houve atrasos

3 - Providências a serem tomadas visando recuperar os dias de atraso

4 - Penalidades que serão impostas à empresa caso esta seja responsável pelo atraso

Rio Branco - Acre, 16 de dezembro de 2025

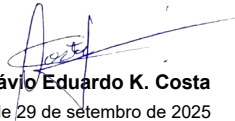
Eng civil - Octávio Eduardo K. Costa
CREA 22434 D/AC - PORTARIA Nº 252, de 29 de setembro de 2025



ESTADO DO ACRE

SECRETARIA DE ESTADO DE OBRAS PÚBLICAS – SEOP

ANEXO 8 - AVALIAÇÃO

Objeto do Contrato:

Órgão Contratante:

Construtora: **Construtora Vale do Yaco LTDA**

Avaliação	Cronog.	Atend. Fisc.	Qualid.	Equipam.	Equipe	Segurança	Admin. Obra	Nota
1ª Medição	1,50	2,00	2,00	0,50	0,50	1,00	1,00	8,50
2ª Medição								
3ª Medição								
4ª Medição								
5ª Medição								
6ª Medição								
7ª Medição								
8ª Medição								
9ª Medição								
10ª Medição								
11ª Medição								
12ª Medição								
13ª Medição								
14ª Medição								
15ª Medição								
16ª Medição								
17ª Medição								
18ª Medição								
19ª Medição								
20ª Medição								
21ª Medição								
22ª Medição								
23ª Medição								
24ª Medição								
25ª Medição								
26ª Medição								
							Média Final:	8,50
							Conceito:	Boa

Itens	Critério para Nota		
	Atende totalmente	Atende parcialmente	Não atende
1.0 Cronograma físico-financeiro	2	1	0
2.0 Atendimento a fiscalização	2	1	0
3.0 Qualidade dos serviços	2	1	0
4.0 Equipamentos, insumos e técnica	2	1	0
5.0 Equipe técnica	2	1	0
6.0 Segurança do trabalho	2	1	0
7.0 Administração e instalação da obra	2	1	0

Conceito			
Ruim -	0,00 a 4,99	Boa -	7,00 a 8,99
Razoável -	5,00 a 6,99	Muito Boa -	9,00 a 10,00

Eng civil - Octávio Eduardo K. Costa

CREA 22434 D/AC - PORTARIA Nº 252, de 29 de setembro de 2025

Rio Branco - Acre, 16 de dezembro de 2025



ESTADO DO ACRE
SECRETARIA DE ESTADO DE OBRAS PÚBLICAS – SEOP
AVANÇO ACUMULADO FÍSICO - FINANCEIRO

Objeto do Contrato: **Contratação de empresa de engenharia para execução dos Serviços para a Construção de 1 (uma) Quadra Poliesportiva no Município de Rio Branco/AC e 1 (uma) Q**
Órgão Contratante: **Secretaria de Estado de Obras Públicas - SEOP**
Construtora: **Construtora Vale do Yaco LTDA**

Acumulado Planejado x Acumulado Realizado

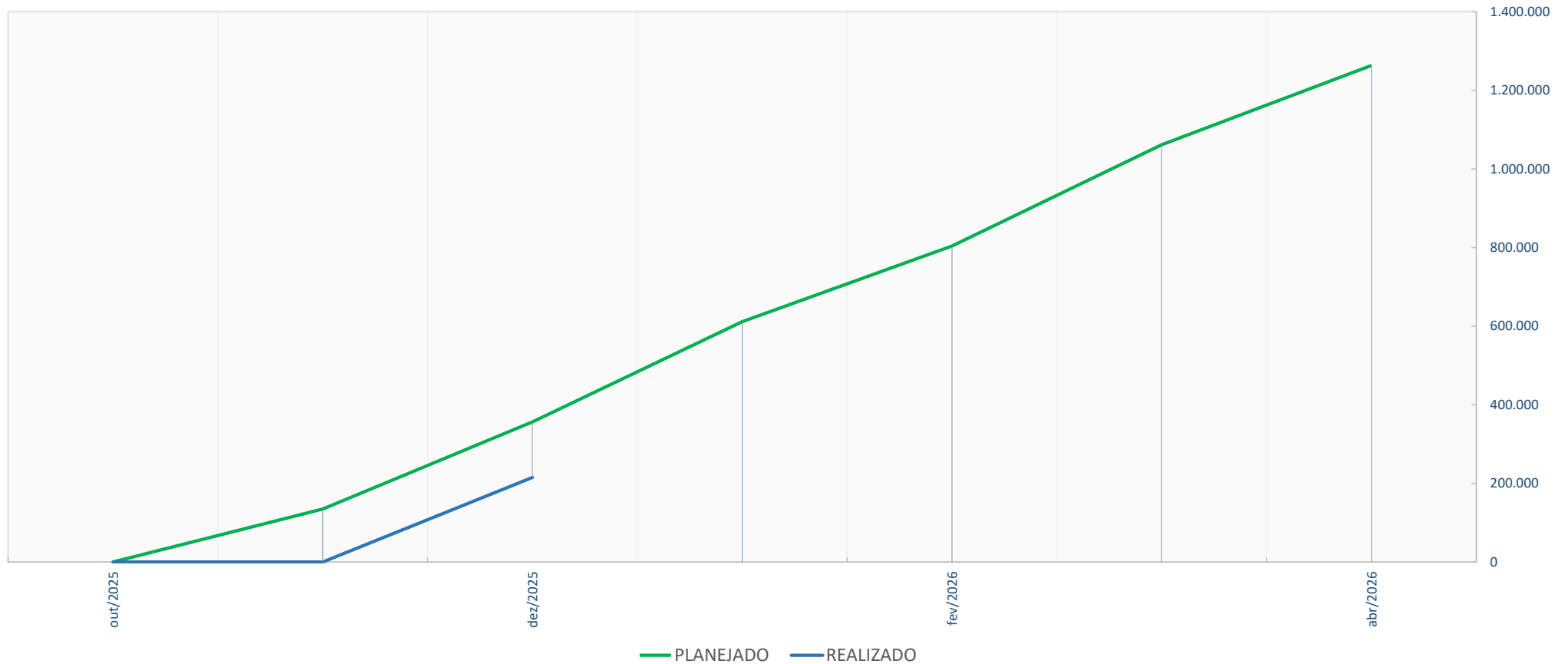

Rio Branco - Acre, 16 de dezembro de 2025

Eng civil - *Octávio Eduardo K. Costa*
CREA 22434 D/AC - PORTARIA Nº 252, de 29 de setembro de 2025



ESTADO DO ACRE

SECRETARIA DE ESTADO DE OBRAS PÚBLICAS – SEOP

RELATÓRIO DE MEDIÇÃO

Objeto do Contrato: Contratação de empresa de engenharia para execução dos Serviços para a Construção de 1 (uma) Quadra Poliesportiva no Município de Rio Branco/AC e 1 (uma) Quadra Poliesportiva no Município de Senador Guiomard/AC, no âmbito do Contrato de Repasse nº 915575/2021

Nº CT Construtora: 055/2025 -SEOP

Construtora: Construtora Vale do Yaco LTDA

Número da medição: 1

Data da medição: 16/12/2025

Valor no período: R\$ 172.485,83

Período da medição: 06/10/2025 a 04/12/2025

PARECER:

Atestamos, que os serviços constantes da presente medição, foram executados de acordo com as especificações técnicas, estando todos os valores e quantitativos corretos, podendo a presente fatura ser liberada para providências quanto ao pagamento.

Eng civil - Octávio Eduardo K. Costa

CREA 22434 D/AC - PORTARIA Nº 252, de 29 de setembro de 2025

Contratação de empresa de engenharia para execução dos Serviços para a Construção de 1 (uma) Quadra Poliesportiva no Município de Rio Branco/AC e 1 (uma) Quadra Poliesportiva no Município de Senador Guiomard/AC, no âmbito do Contrato de Repasse nº 915575/2021

14,69% executado.



ESTADO DO ACRE
SECRETARIA DE ESTADO DE OBRAS PÚBLICAS – SEOP
RESUMO - BOLETIM DA 1ª MEDIÇÃO

1 - Dados do Contrato

Objeto do Contrato: **Contratação de empresa de engenharia para execução dos Serviços para a Construção de 1 (uma) Quadra Poliesportiva no Município de Rio Branco/AC e 1 (uma) Quadra Poliesportiva no Município de Senador Guiomard/AC, no âmbito do Contrato de Repasse nº**
 Órgão Contratante: **Secretaria de Estado de Obras Públicas - SEOP**
 Construtora: **Construtora Vale do Yaco LTDA**
 Fonte de Recurso: **1.500.01001.700.3120**
 Nº CT Construtora: **055/2025 -SEOP**
 Fiscal da obra: **Eng. Civil Octavio Eduardo K. Costa**
 Respons. Técnico: **Arq. e Urb. Luiz César Assem de Souza**

2 - Temporalidade da Medição

Número da medição: **1ª**
 Data da medição: **16/12/25**
 Período da medição: **06/10/25 A 04/12/25**
 Início da obra: **06/10/25**

Prazo Inicial da Obra: **6 MESES**
 Prazo Reprogramado: **0 MESES**
 Prazo Decorrido: **2 MESES**
 Término da Obra: **06/04/2026**
 Situação da Obra: **EXECUÇÃO VIGENTE**

3 - Resumo da Medição

ITEM	DESCRIÇÃO	TOTAL (R\$)			
		CONTRATADO	NO PERÍODO	ACUMULADO	%
Fonte 200					
1	QUADRA RIO BRANCO - BOPE	1.263.017,35	215.057,51	215.057,51	17,03%
2	QUADRA SENADOR GUIORMARD	1.174.382,57	172.485,83	172.485,83	14,69%
TOTAL		2.437.399,92	387.543,34	387.543,34	15,90%

O valor da presente medição é:
 (Trezentos e Oitenta e Sete Mil e Quinhentos e Quarenta e Três Reais e Trinta e Quatro Centavos)

4 - Situação da obra

Execução física: 15,90%	Valor contrato inicial: 1.174.382,57
Situação do Cronograma Inicial: OBRA VIGENTE	Valor adequado:
Nível Técnico da Empresa	
<input type="checkbox"/> 0,00 a 4,99 <input type="checkbox"/> 5,00 a 6,99 <input checked="" type="checkbox"/> 7,00 a 8,99 <input type="checkbox"/> 9,00 a 10,00	
Conceito da Empresa	
<input type="checkbox"/> Ruim <input type="checkbox"/> Razoável <input checked="" type="checkbox"/> Boa <input type="checkbox"/> Muito boa	
Observações:	
Atestamos, que os serviços constantes da presente medição, foram executados de acordo com as especificações, estando todos os valores e quantitativos corretos, podendo a presente fatura ser liberada.	

5 - Documentos anexos:

- 1 - Boletim de Medição;
- 2 - Memória de Cálculo;
- 3 - Planta iluminada;
- 4 - Resumo do Cronograma;
- 5 - Relatório Fotográfico;
- 6 - Justificativa de atraso;
- 7 - Avaliação;
- 8 - Gráfico - Previsto x Realizado.

Rio Branco - Acre, 16 de dezembro de 2025

 Eng civil - Octavio Eduardo K. Costa
 CREA 22434 D/AC - PORTARIA Nº 252, de 29 de setembro de 2025



ESTADO DO ACRE
SECRETARIA DE ESTADO DE OBRAS PÚBLICAS – SEOP
RESUMO - BOLETIM DA 1ª MEDIÇÃO

1 - Dados do Contrato

Objeto do Contrato: **Contratação de empresa de engenharia para execução dos Serviços para a Construção de 1 (uma) Quadra Poliesportiva no Município de Rio Branco/AC e 1 (uma) Quadra Poliesportiva no Município de Senador Guiomard/AC, no âmbito do Contrato de Repasse nº**
Órgão Contratante: **Secretaria de Estado de Obras Públicas - SEOP**
Construtora: **Construtora Vale do Yaco LTDA**
Fonte de Recurso: **1.500.01001.700.3120**
Nº CT Construtora: **055/2025 -SEOP**
Fiscal da obra: **Eng. Civil Octavio Eduardo K. Costa**
Respons. Técnico: **Arq. e Urb. Luiz César Assem de Souza**

2 - Temporalidade da Medição

Número da medição: **1ª**
Data da medição: **16/12/25**
Período da medição: **06/10/25 A 04/12/25**
Início da obra: **06/10/25**
Prazo Inicial da Obra: **6 MESES**
Prazo Reprogramado: **0 MESES**
Prazo Decorrido: **2 MESES**
Término da Obra: **06/04/2026**
Situação da Obra: **EXECUÇÃO VIGENTE**

3 - Resumo da Medição

ITEM	DESCRIÇÃO	TOTAL (R\$)			
		CONTRATADO	NO PERÍODO	ACUMULADO	%
1	ADMINISTRAÇÃO TÉCNICA E GERENCIAL DA OBRA	64.324,00	8.953,90	8.953,90	13,92%
2	SERVIÇOS PRELIMINARES	567,38	567,38	567,38	100,00%
3	CANTEIRO DE OBRAS	23.750,94	23.750,94	23.750,94	100,00%
4	QUADRA POLIESPORTIVA COBERTA	647.117,22	97.100,32	97.100,32	15,01%
5	VESTIÁRIOS	256.480,13	-	-	0,00%
6	MURO	125.527,28	42.113,29	42.113,29	33,55%
7	ESTACIONAMENTO + CALÇADA	51.968,02	-	-	0,00%
8	SINALIZAÇÃO VIÁRIA	696,94	-	-	0,00%
TOTAL		1.174.382,57	172.485,83	172.485,83	14,69%

O valor da presente medição é:

(Cento e Setenta e Dois Mil e Quatrocentos e Oitenta e Cinco Reais e Oitenta e Três Centavos)

4 - Situação da obra

Execução física: 14,69%	Valor contrato inicial: 1.174.382,57
Situação do Cronograma Inicial: OBRA VIGENTE	Valor adequado:
Nível Técnico da Empresa	
<input type="checkbox"/> 0,00 a 4,99 <input type="checkbox"/> 5,00 a 6,99 <input checked="" type="checkbox"/> 7,00 a 8,99 <input type="checkbox"/> 9,00 a 10,00	
Conceito da Empresa	
<input type="checkbox"/> Ruim <input type="checkbox"/> Razoável <input checked="" type="checkbox"/> Boa <input type="checkbox"/> Muito boa	
Observações: Atestamos, que os serviços constantes da presente medição, foram executados de acordo com as especificações, estando todos os valores e quantitativos corretos, podendo a presente fatura ser liberada.	

5 - Documentos anexos:

- 1 - Boletim de Medição;
- 2 - Memória de Cálculo;
- 3 - Planta iluminada;
- 4 - Resumo do Cronograma;
- 5 - Relatório Fotográfico;
- 6 - Justificativa de atraso;
- 7 - Avaliação;
- 8 - Gráfico - Previsto x Realizado.

Rio Branco - Acre, 16 de dezembro de 2025

Eng civil - Octavio Eduardo K. Costa
CREA 22434 D/AC - PORTARIA Nº 252, de 29 de setembro de 2025

**ESTADO DO ACRE**

SECRETARIA DE ESTADO DE OBRAS PÚBLICAS – SEOP

ANEXO 1 - BOLETIM DA 1ª MEDIÇÃO

Objeto: **Contratação de empresa de engenharia para execução dos Serviços para a Construção de 1 (uma) Quadra Poliesportiva no Município de Rio Branco/AC e 1 (uma) Quadra Poliesportiva no Município de Senador Guiomard/AC, no âmbito do Contrato de Repasse nº 915575/2021**

Data-base Orçamento: **03/2024**

Contratante: **Secretaria de Estado de Obras Públicas - SEOP**
 Construtora: **Construtora Vale do Yaco LTDA**

Data da Medição: **16/12/2025**
 Período da Medição: **06/10/2025 A 04/12/2025**

Fonte: **1.500.0100**
1.700.3120

Prazo Inicial Obra: **6 MESES**

Nº Contrato: **055/2025 -SEOP**
 Fiscal: **Eng. Civil Octavio Eduardo K. Costa**
 R.Técnico: **Arq. e Urb. Luiz César Assem de Souza**

Início da Obra: **06/10/2025**
 Término da Obra: **06/04/2026**
 Situação da Obra: **EXECUÇÃO VIGENTE**

ITEM	DESCRIÇÃO	UNID.	CONTRATADO			1ª MEDIÇÃO		ACUMULADO			SALDO		
			QUANT.	PREÇO	TOTAL	QUANT.	VALOR	QUANT.	TOTAL	%	QUANT.	TOTAL	%
1	ADMINISTRAÇÃO TÉCNICA E GERENCIAL DA OBRA												
1.1	ADMINISTRAÇÃO LOCAL DA OBRA	%	100,00	643,24	64.324,00	13,92	8.953,90	13,92	8.953,90	13,92%	86,08	55.370,10	86,08%
2	SERVIÇOS PRELIMINARES												
2.1	LIMPEZA MECANIZADA DE CAMADA VEGETAL, VEGETAÇÃO E PEQUENAS ÁRVORES (DIÂMETRO DE TRONCO MENOR QUE 0,20 M), COM TRATOR DE ESTEIRAS. AF_03/2024	M2	1.050,71	0,54	567,38	1.050,71	567,38	1.050,71	567,38	100,00%	-	-	
3	CANTEIRO DE OBRAS												
3.1	FORNECIMENTO E INSTALAÇÃO DE PLACA DE OBRA COM CHAPA GALVANIZADA E ESTRUTURA DE MADEIRA. AF_03/2022 PS	M2	6,00	238,24	1.429,44	6,00	1.429,44	6,00	1.429,44	100,00%	-	-	
3.2	EXECUÇÃO DE DEPÓSITO EM CANTEIRO DE OBRA EM CHAPA DE MADEIRA COMPENSADA, NÃO INCLUSO MOBILIÁRIO. AF_04/2016	M2	6,00	673,73	4.042,38	6,00	4.042,38	6,00	4.042,38	100,00%	-	-	
3.3	EXECUÇÃO DE ESCRITÓRIO EM CANTEIRO DE OBRA EM CHAPA DE MADEIRA COMPENSADA, NÃO INCLUSO MOBILIÁRIO E EQUIPAMENTOS. AF_02/2016	M2	9,00	827,89	7.451,01	9,00	7.451,01	9,00	7.451,01	100,00%	-	-	
3.4	ENTRADA PROVISÓRIA DE ENERGIA ELÉTRICA AEREA TRIFÁSICA 40A EM POSTE MADEIRA	UND	1,00	1.800,63	1.800,63	1,00	1.800,63	1,00	1.800,63	100,00%	-	-	
3.5	INSTALAÇÃO PROVISÓRIA DE ÁGUA	UND	1,00	646,68	646,68	1,00	646,68	1,00	646,68	100,00%	-	-	
3.6	TAPUME COM TELHA METÁLICA. AF_03/2024	M2	120,00	69,84	8.380,80	120,00	8.380,80	120,00	8.380,80	100,00%	-	-	
4	QUADRA POLIESPORTIVA COBERTA												
4.1	SERVIÇOS TÉCNICOS												
4.1.1	LOCAÇÃO CONVENCIONAL DE OBRA, UTILIZANDO GABARITO DE TÁBUAS CORRIDAS PONTALETADAS A CADA 2,00M - 2 UTILIZAÇÕES. AF_03/2024	M	178,52	57,09	10.191,70	178,52	10.191,70	178,52	10.191,70	100,00%	-	-	
4.2	MOVIMENTAÇÃO DE TERRA												
4.2.1	EXECUÇÃO E COMPACTAÇÃO DE ATERRO COM SOLO PREDOMINANTEMENTE ARGILOSO	M3	525,36	47,34	24.870,54			-	-		525,36	24.870,54	100,00%
4.2.2	ESCAVAÇÃO MANUAL PARA BLOCO DE COROAMENTO OU SAPATA (SEM ESCAVAÇÃO PARA COLOCAÇÃO DE FÓRMAS). AF_01/2024	M3	35,65	150,98	5.382,43	35,65	5.382,43	35,65	5.382,43	100,00%	-	-	
4.2.3	ESCAVAÇÃO MANUAL PARA VIGA BALDRAME OU SAPATA CORRIDA (INCLUINDO ESCAVAÇÃO PARA COLOCAÇÃO DE FÓRMAS). AF_01/2024	M3	16,37	109,62	1.794,47	16,37	1.794,47	16,37	1.794,47	100,00%	-	-	
4.2.4	ESCAVAÇÃO MANUAL PARA BLOCO DE COROAMENTO OU SAPATA (SEM ESCAVAÇÃO PARA COLOCAÇÃO DE FÓRMAS). AF_01/2024	M3	35,65	150,98	5.382,43			-	-		35,65	5.382,43	100,00%
4.2.5	PREPARO DE FUNDO DE VALA COM LARGURA MENOR QUE 1,5 M (ACERTO DO SOLO NATURAL). AF_08/2020	M2	105,26	6,77	712,61	105,24	712,47	105,24	712,47	99,98%	0,02	0,14	0,02%
4.2.6	REATERRO MANUAL DE VALAS, COM COMPACTADOR DE SOLOS DE PERCUSSÃO. AF_08/2023	M3	29,15	27,03	787,92	29,15	787,92	29,15	787,92	100,00%	-	-	
4.3	INFRAESTRUTURA												
4.3.1	ESTACAS												
4.3.1.1	ESTACA BROCA DE CONCRETO, DIÂMETRO DE 25CM, ESCAVAÇÃO MANUAL COM TRADO CONCHA, COM ARMADURA DE ARRANQUE. AF_05/2020	M	164,00	90,78	14.887,92	164,00	14.887,92	164,00	14.887,92	100,00%	-	-	
4.3.1.2	ESTACA BROCA DE CONCRETO, DIÂMETRO DE 20CM, ESCAVAÇÃO MANUAL COM TRADO CONCHA, COM ARMADURA DE ARRANQUE. AF_05/2020	M	47,60	63,82	3.037,83	47,60	3.037,83	47,60	3.037,83	100,00%	-	-	
4.3.2	BLOCOS E FUSTES												
4.3.2.1	LASTRO DE CONCRETO MAGRO, APLICADO EM BLOCOS DE COROAMENTO OU SAPATAS, ESPESSURA DE 5 CM. AF_01/2024	M2	35,90	42,85	1.538,31	35,90	1.538,31	35,90	1.538,31	100,00%	-	-	
4.3.2.2	FABRICAÇÃO, MONTAGEM E DESMONTAGEM DE FÔRMA PARA BLOCO DE COROAMENTO, EM MADEIRA SERRADA, E=25 MM, 4 UTILIZAÇÕES. AF_01/2024	M2	59,57	69,24	4.124,62	59,57	4.124,62	59,57	4.124,62	100,00%	-	-	
4.3.2.3	ARMAÇÃO DE BLOCO UTILIZANDO AÇO CA-50 DE 6,3 MM - MONTAGEM. AF_01/2024	KG	175,00	17,44	3.052,00	175,00	3.052,00	175,00	3.052,00	100,00%	-	-	
4.3.2.4	ARMAÇÃO DE BLOCO UTILIZANDO AÇO CA-50 DE 8 MM - MONTAGEM. AF_01/2024	KG	247,90	15,45	3.830,05	247,90	3.830,05	247,90	3.830,05	100,00%	-	-	
4.3.2.5	ARMAÇÃO DE BLOCO UTILIZANDO AÇO CA-50 DE 10 MM - MONTAGEM. AF_01/2024	KG	133,40	13,33	1.778,22	133,40	1.778,22	133,40	1.778,22	100,00%	-	-	
4.3.2.6	ARMAÇÃO DE BLOCO UTILIZANDO AÇO CA-60 DE 5 MM - MONTAGEM. AF_01/2024	KG	69,60	19,75	1.374,60	69,60	1.374,60	69,60	1.374,60	100,00%	-	-	
4.3.2.7	CONCRETO FCK = 25MPA, TRAÇÃO 1:2:3:2,7 (EM MASSA SECA DE CIMENTO/ AREIA MÉDIA/ BRITA 1) - PREPARO MECÂNICO COM BETONEIRA 600 L. AF_05/2021	M3	11,69	568,61	6.647,05	11,69	6.647,05	11,69	6.647,05	100,00%	-	-	
4.3.2.8	LANÇAMENTO COM USO DE BALDES, ADENSAMENTO E ACABAMENTO DE CONCRETO EM ESTRUTURAS. AF_02/2022	M3	11,69	315,35	3.686,44	11,69	3.686,44	11,69	3.686,44	100,00%	-	-	
4.3.3	VIGAS BALDRAMES												
4.3.3.1	FABRICAÇÃO, MONTAGEM E DESMONTAGEM DE FÔRMA PARA VIGA BALDRAME, EM MADEIRA SERRADA, E=25 MM, 4 UTILIZAÇÕES. AF_01/2024	M2	161,50	59,20	9.560,80	161,50	9.560,80	161,50	9.560,80	100,00%	-	-	
4.3.3.2	ARMAÇÃO DE BLOCO UTILIZANDO AÇO CA-50 DE 6,3 MM - MONTAGEM. AF_01/2024	KG	9,40	17,44	163,93	9,40	163,93	9,40	163,93	100,00%	-	-	
4.3.3.3	ARMAÇÃO DE BLOCO UTILIZANDO AÇO CA-50 DE 8 MM - MONTAGEM. AF_01/2024	KG	219,30	15,45	3.388,18	219,30	3.388,18	219,30	3.388,18	100,00%	-	-	

ITEM	DESCRIÇÃO	UNID.	CONTRATADO			1ª MEDIÇÃO		ACUMULADO			SALDO		
			QUANT.	PREÇO	TOTAL	QUANT.	VALOR	QUANT.	TOTAL	%	QUANT.	TOTAL	%
4.3.3.4	ARMAÇÃO DE BLOCO UTILIZANDO AÇO CA-50 DE 10 MM - MONTAGEM. AF_01/2024	KG	393,50	13,33	5.245,35	393,50	5.245,35	393,50	5.245,35	100,00%	-	-	-
4.3.3.5	ARMAÇÃO DE BLOCO, SAPATA ISOLADA, VIGA BALDRAME E SAPATA CORRIDA UTILIZANDO AÇO CA-50 DE 12,5 MM - MONTAGEM. AF_01/2024	KG	206,80	10,11	2.090,74	206,80	2.090,74	206,80	2.090,74	100,00%	-	-	-
4.3.3.6	ARMAÇÃO DE BLOCO, SAPATA ISOLADA, VIGA BALDRAME E SAPATA CORRIDA UTILIZANDO AÇO CA-50 DE 16 MM - MONTAGEM. AF_01/2024	KG	21,00	9,43	198,03	21,00	198,03	21,00	198,03	100,00%	-	-	-
4.3.3.7	ARMAÇÃO DE BLOCO UTILIZANDO AÇO CA-60 DE 5 MM - MONTAGEM. AF_01/2024	KG	189,60	19,75	3.744,60	189,60	3.744,60	189,60	3.744,60	100,00%	-	-	-
4.3.3.8	CONCRETO FCK = 25MPA, TRAÇO 1:2,3:2,7 (EM MASSA SECA DE CIMENTO/ AREIA MÉDIA/ BRITA 1) - PREPARO MECÂNICO COM BETONEIRA 600 L. AF_05/2021	M3	11,18	568,61	6.357,05	11,18	6.357,05	11,18	6.357,05	100,00%	-	-	-
4.3.3.9	LANÇAMENTO COM USO DE BALDES, ADENSAMENTO E ACABAMENTO DE CONCRETO EM ESTRUTURAS. AF_02/2022	M3	11,18	315,35	3.525,61	11,18	3.525,61	11,18	3.525,61	100,00%	-	-	-
4.4	SUPERESTRUTURA												
4.4.1	PILARES												
4.4.1.1	MONTAGEM E DESMONTAGEM DE FÔRMA DE PILARES RETANGULARES E ESTRUTURAS SIMILARES, PÉ-DIREITO SIMPLES, EM CHAPA DE MADEIRA COMPENSADA PLASTIFICADA, 18 UTILIZAÇÕES. AF_09/2020	M2	69,00	48,71	3.360,99	-	-	-	-	-	69,00	3.360,99	100,00%
4.4.1.2	ARMAÇÃO DE PILAR OU VIGA DE ESTRUTURA CONVENCIONAL DE CONCRETO ARMADO UTILIZANDO AÇO CA-50 DE 6,3 MM - MONTAGEM. AF_06/2022	KG	5,00	12,46	62,30	-	-	-	-	-	5,00	62,30	100,00%
4.4.1.3	ARMAÇÃO DE PILAR OU VIGA DE ESTRUTURA CONVENCIONAL DE CONCRETO ARMADO UTILIZANDO AÇO CA-50 DE 10,0 MM - MONTAGEM. AF_06/2022	KG	226,40	10,14	2.295,69	-	-	-	-	-	226,40	2.295,69	100,00%
4.4.1.4	ARMAÇÃO DE PILAR OU VIGA DE ESTRUTURA CONVENCIONAL DE CONCRETO ARMADO UTILIZANDO AÇO CA-50 DE 12,5 MM - MONTAGEM. AF_06/2022	KG	14,80	8,46	125,20	-	-	-	-	-	14,80	125,20	100,00%
4.4.1.5	ARMAÇÃO DE PILAR OU VIGA DE ESTRUTURA CONVENCIONAL DE CONCRETO ARMADO UTILIZANDO AÇO CA-60 DE 5,0 MM - MONTAGEM. AF_06/2022	KG	100,40	13,51	1.356,40	-	-	-	-	-	100,40	1.356,40	100,00%
4.4.1.6	CONCRETO FCK = 25MPA, TRAÇO 1:2,3:2,7 (EM MASSA SECA DE CIMENTO/ AREIA MÉDIA/ BRITA 1) - PREPARO MECÂNICO COM BETONEIRA 600 L. AF_05/2021	M3	3,79	568,61	2.155,03	-	-	-	-	-	3,79	2.155,03	100,00%
4.4.1.7	LANÇAMENTO COM USO DE BALDES, ADENSAMENTO E ACABAMENTO DE CONCRETO EM ESTRUTURAS. AF_02/2022	M3	3,79	315,35	1.195,17	-	-	-	-	-	3,79	1.195,17	100,00%
4.4.2	VIGAS SUPERIORES												
4.4.2.1	MONTAGEM E DESMONTAGEM DE FÔRMA DE VIGA, ESCORAMENTO COM GARFO DE MADEIRA, PÉ-DIREITO SIMPLES, EM CHAPA DE MADEIRA PLASTIFICADA, 18 UTILIZAÇÕES. AF_09/2020	M2	86,96	58,61	5.096,72	-	-	-	-	-	86,96	5.096,72	100,00%
4.4.2.2	ARMAÇÃO DE PILAR OU VIGA DE ESTRUTURA CONVENCIONAL DE CONCRETO ARMADO UTILIZANDO AÇO CA-50 DE 8,0 MM - MONTAGEM. AF_06/2022	KG	247,60	11,51	2.849,87	-	-	-	-	-	247,60	2.849,87	100,00%
4.4.2.3	ARMAÇÃO DE PILAR OU VIGA DE ESTRUTURA CONVENCIONAL DE CONCRETO ARMADO UTILIZANDO AÇO CA-50 DE 10,0 MM - MONTAGEM. AF_06/2022	KG	188,70	10,14	1.913,41	-	-	-	-	-	188,70	1.913,41	100,00%
4.4.2.4	ARMAÇÃO DE PILAR OU VIGA DE ESTRUTURA CONVENCIONAL DE CONCRETO ARMADO UTILIZANDO AÇO CA-60 DE 5,0 MM - MONTAGEM. AF_06/2022	KG	132,80	13,51	1.794,12	-	-	-	-	-	132,80	1.794,12	100,00%
4.4.2.5	CONCRETO FCK = 25MPA, TRAÇO 1:2,3:2,7 (EM MASSA SECA DE CIMENTO/ AREIA MÉDIA/ BRITA 1) - PREPARO MECÂNICO COM BETONEIRA 600 L. AF_05/2021	M3	5,25	568,61	2.985,20	-	-	-	-	-	5,25	2.985,20	100,00%
4.4.2.6	LANÇAMENTO COM USO DE BALDES, ADENSAMENTO E ACABAMENTO DE CONCRETO EM ESTRUTURAS. AF_02/2022	M3	5,25	315,35	1.655,58	-	-	-	-	-	5,25	1.655,58	100,00%
4.4.3	LAJES/ARQUIBANCADA												
4.4.3.1	MONTAGEM E DESMONTAGEM DE FÔRMA PARA ESCADAS, COM 1 LANCE E LAJE PLANA, EM CHAPA DE MADEIRA COMPENSADA PLASTIFICADA, 10 UTILIZAÇÕES. AF_11/2020	M2	192,34	190,40	36.621,53	-	-	-	-	-	192,34	36.621,53	100,00%
4.4.3.2	ARMAÇÃO DE LAJE DE ESTRUTURA CONVENCIONAL DE CONCRETO ARMADO UTILIZANDO AÇO CA-50 DE 10,0 MM - MONTAGEM. AF_06/2022	KG	733,10	9,66	7.081,74	-	-	-	-	-	733,10	7.081,74	100,00%
4.4.3.3	ARMAÇÃO DE LAJE DE ESTRUTURA CONVENCIONAL DE CONCRETO ARMADO UTILIZANDO AÇO CA-50 DE 12,5 MM - MONTAGEM. AF_06/2022	KG	1.139,30	8,04	9.159,97	-	-	-	-	-	1.139,30	9.159,97	100,00%
4.4.3.4	ARMAÇÃO DE LAJE DE ESTRUTURA CONVENCIONAL DE CONCRETO ARMADO UTILIZANDO AÇO CA-50 DE 16,0 MM - MONTAGEM. AF_06/2022	KG	1.734,00	7,87	13.646,58	-	-	-	-	-	1.734,00	13.646,58	100,00%
4.4.3.5	CONCRETO FCK = 25MPA, TRAÇO 1:2,3:2,7 (EM MASSA SECA DE CIMENTO/ AREIA MÉDIA/ BRITA 1) - PREPARO MECÂNICO COM BETONEIRA 600 L. AF_05/2021	M3	40,37	568,61	22.954,78	-	-	-	-	-	40,37	22.954,78	100,00%
4.4.3.6	LANÇAMENTO COM USO DE BALDES, ADENSAMENTO E ACABAMENTO DE CONCRETO EM ESTRUTURAS. AF_02/2022	M3	40,37	315,35	12.730,67	-	-	-	-	-	40,37	12.730,67	100,00%
4.5	IMPERMEABILIZAÇÕES												
4.5.1	IMPERMEABILIZAÇÃO DE SUPERFÍCIE COM EMULSÃO ASFÁLTICA, 2 DEMÃOS. AF_09/2023	M2	161,50	41,46	6.695,79	-	-	-	-	-	161,50	6.695,79	100,00%
4.6	PAREDES E PAINÉIS												
4.6.1	ALVENARIA DE VEDAÇÃO DE BLOCOS CERÂMICOS FURADOS NA HORIZONTAL DE 9X19X19 CM (ESPESSURA 9 CM) E ARGAMASSA DE ASSENTAMENTO COM PREPARO EM BETONEIRA. AF_12/2021	M2	135,93	89,49	12.164,37	-	-	-	-	-	135,93	12.164,37	100,00%
4.6.2	ALAMBRADO PARA QUADRA POLIESPORTIVA, ESTRUTURADO POR TUBOS DE AÇO GALVANIZADO, (MONTANTES COM DIÂMETRO 2", TRAVESSAS E ESCORAS COM DIÂMETRO 1 1/4"), COM TELA DE ARAME GALVANIZADO, FIO 14 BWG E MALHA QUADRADA 5X5CM (EXCETO MURETA). AF_03/2021	M2	95,18	142,10	13.525,07	-	-	-	-	-	95,18	13.525,07	100,00%
4.6.3	REDE DE PROTEÇÃO EM NYLON, MALHA 12 CM - FIO 4MM	M2	481,20	23,75	11.428,50	-	-	-	-	-	481,20	11.428,50	100,00%
4.7	ESQUADRIAS/FERRAGENS/VIDRO												
4.7.1	PORTÃO EM TELA ARAME GALVANIZADO N.12 MALHA 2" E MOLDURA EM TUBOS DE AÇO, INCLUSO FERRAGENS	M2	8,40	961,53	8.076,85	-	-	-	-	-	8,40	8.076,85	100,00%
4.7.2	GUARDA-CORPO DE AÇO GALVANIZADO DE 1,10M DE ALTURA, MONTANTES TUBULARES DE 1.1/2 ESPAÇADOS DE 1,20M, TRAVESSA SUPERIOR DE 2", GRADIL FORMADO POR BARRAS CHATAS EM FERRO DE 32X4,8MM, FIXADO COM CHUMBADOR MECÂNICO. AF_04/2019 PS	M	11,24	464,12	5.216,70	-	-	-	-	-	11,24	5.216,70	100,00%
4.8	REVESTIMENTOS E TRATAMENTOS DE SUPERFÍCIES E PINTURA												
4.8.1	CHAPISCO APLICADO EM ALVENARIA (COM PRESENÇA DE VÃOS) E ESTRUTURAS DE CONCRETO DE FACHADA, COM COLHER DE PEDREIRO. ARGAMASSA TRAÇO 1:3 COM PREPARO EM BETONEIRA 400L. AF_10/2022	M2	205,66	8,49	1.746,05	-	-	-	-	-	205,66	1.746,05	100,00%

ITEM	DESCRIÇÃO	UNID.	CONTRATADO			1ª MEDIÇÃO		ACUMULADO			SALDO		
			QUANT.	PREÇO	TOTAL	QUANT.	VALOR	QUANT.	TOTAL	%	QUANT.	TOTAL	%
4.8.2	MASSA ÚNICA, EM ARGAMASSA TRAÇO 1:2:8, PREPARO MECÂNICO, APLICADA MANUALMENTE EM PAREDES INTERNAS DE AMBIENTES COM ÁREA ENTRE 5M² E 10M², E = 17,5MM, COM TALISCAS. AF_03/2024	M2	205,66	38,38	7.893,23	-	-	-	-	-	205,66	7.893,23	100,00%
4.9	PINTURAS												
4.9.1	FUNDO SELADOR ACRÍLICO, APLICAÇÃO MANUAL EM PAREDE, UMA DEMÃO. AF_04/2023	M2	205,66	3,90	802,07	-	-	-	-	-	205,66	802,07	100,00%
4.9.2	EMASSAMENTO COM MASSA LÁTEX, APLICAÇÃO EM PAREDE, DUAS DEMÃOS, LIXAMENTO MANUAL. AF_04/2023	M2	205,66	17,63	3.625,78	-	-	-	-	-	205,66	3.625,78	100,00%
4.9.3	PINTURA LÁTEX ACRÍLICA PREMIUM, APLICAÇÃO MANUAL EM PAREDES, DUAS DEMÃOS. AF_04/2023	M2	205,66	12,26	2.521,39	-	-	-	-	-	205,66	2.521,39	100,00%
4.9.4	PINTURA LÁTEX ACRÍLICA PREMIUM, APLICAÇÃO MANUAL EM PAREDES, DUAS DEMÃOS. AF_04/2023	M2	302,64	12,26	3.710,36	-	-	-	-	-	302,64	3.710,36	100,00%
4.9.5	PINTURA DE PISO COM TINTA EPÓXI, APLICAÇÃO MANUAL, 2 DEMÃOS, INCLUSO PRIMER EPÓXI. AF_05/2021	M2	623,20	44,19	27.539,20	-	-	-	-	-	623,20	27.539,20	100,00%
4.9.6	PINTURA DE DEMARCAÇÃO DE QUADRA POLIESPORTIVA COM TINTA EPÓXI, E = 5 CM, APLICAÇÃO MANUAL. AF_05/2021	M	521,39	10,84	5.651,86	-	-	-	-	-	521,39	5.651,86	100,00%
4.10	COBERTURA												
4.10.1	ESTRUTURA TRELICADA DE COBERTURA, TIPO ARCO, COM LIGAÇÕES SOLDADAS, INCLUSOS PERFIS METÁLICOS, CHAPAS METÁLICAS, MÃO DE OBRA E TRANSPORTE COM GUINDASTE - FORNECIMENTO E INSTALAÇÃO.	KG	4.272,91	11,86	50.676,71	-	-	-	-	-	4.272,91	50.676,71	100,00%
4.10.2	TRAMA DE AÇO COMPOSTA POR TERÇAS - PERFIL U ENRIJECIDO 100X40X17#2.00	KG	3.105,74	10,71	33.262,47	-	-	-	-	-	3.105,74	33.262,47	100,00%
4.10.3	PLACA DE ANCORAGEM	KG	197,82	2,60	514,33	-	-	-	-	-	197,82	514,33	100,00%
4.10.4	TELHAMENTO COM TELHA DE AÇO/ALUMÍNIO E = 0,5 MM, COM ATÉ 2 ÁGUAS, INCLUSO IÇAMENTO. AF_07/2019	M2	1.073,97	48,42	52.001,62	-	-	-	-	-	1.073,97	52.001,62	100,00%
4.10.5	PINTURA COM TINTA ALQUÍDICA DE ACABAMENTO (ESMALTE SINTÉTICO BRILHANTE) PULVERIZADA SOBRE SUPERFÍCIES METÁLICAS (EXCETO PERFIL) EXECUTADO EM OBRA (02 DEMÃOS). AF_01/2020_PE	M2	875,96	44,57	39.041,53	-	-	-	-	-	875,96	39.041,53	100,00%
4.11	PISOS												
4.11.1	EXECUÇÃO DE PISO INDUSTRIAL DE CONCRETO ARMADO, FCK = 20 MPA, ESPESSURA DE 8,0 CM.	M2	623,20	66,48	41.430,33	-	-	-	-	-	623,20	41.430,33	100,00%
4.12	INSTALAÇÕES ELÉTRICAS (QUADRA E VESTIÁRIO)												
4.12.1	CAIXA OCTOGONAL 4" X 4", PVC, INSTALADA EM LAJE - FORNECIMENTO E INSTALAÇÃO. AF_03/2023	UN	16,00	15,54	248,64	-	-	-	-	-	16,00	248,64	100,00%
4.12.2	CAIXA RETANGULAR 4" X 2" MÉDIA (1,30 M DO PISO), PVC, INSTALADA EM PAREDE - FORNECIMENTO E INSTALAÇÃO. AF_03/2023	UN	9,00	17,95	161,55	-	-	-	-	-	9,00	161,55	100,00%
4.12.3	LUVÁ PARA ELETRODUTO, PVC, ROSCÁVEL, DN 25 MM (3/4"), PARA CIRCUITOS TERMINAIS, INSTALADA EM FORRO - FORNECIMENTO E INSTALAÇÃO. AF_03/2023	UN	138,00	8,19	1.130,22	-	-	-	-	-	138,00	1.130,22	100,00%
4.12.4	CABO DE COBRE FLEXÍVEL ISOLADO, 10 MM², ANTI-CHAMA 450/750 V, PARA DISTRIBUIÇÃO - FORNECIMENTO E INSTALAÇÃO. AF_10/2020	M	17,16	7,71	132,30	-	-	-	-	-	17,16	132,30	100,00%
4.12.5	CABO DE COBRE FLEXÍVEL ISOLADO, 2,5 MM², ANTI-CHAMA 450/750 V, PARA CIRCUITOS TERMINAIS - FORNECIMENTO E INSTALAÇÃO. AF_03/2023	M	220,30	3,55	782,06	-	-	-	-	-	220,30	782,06	100,00%
4.12.6	CABO DE COBRE FLEXÍVEL ISOLADO, 6 MM², ANTI-CHAMA 450/750 V, PARA CIRCUITOS TERMINAIS - FORNECIMENTO E INSTALAÇÃO. AF_03/2023	M	150,68	7,41	1.116,53	-	-	-	-	-	150,68	1.116,53	100,00%
4.12.7	DISJUNTOR MONOPOLAR TIPO DIN, CORRENTE NOMINAL DE 16A - FORNECIMENTO E INSTALAÇÃO. AF_10/2020	UN	2,00	10,17	20,34	-	-	-	-	-	2,00	20,34	100,00%
4.12.8	DISJUNTOR MONOPOLAR TIPO DIN, CORRENTE NOMINAL DE 32A - FORNECIMENTO E INSTALAÇÃO. AF_10/2020	UN	1,00	12,98	12,98	-	-	-	-	-	1,00	12,98	100,00%
4.12.9	DISPOSITIVO DE PROTEÇÃO CONTRA SURTOS (DPS) 1 POLO, TENSAO MAXIMA DE 175 V, CORRENTE MAXIMA DE *20* KA (REF 93658)	UN	4,00	58,10	232,40	-	-	-	-	-	4,00	232,40	100,00%
4.12.10	ELETRODUTO RÍGIDO ROSCÁVEL, PVC, DN 25 MM (3/4"), PARA CIRCUITOS TERMINAIS, INSTALADO EM FORRO - FORNECIMENTO E INSTALAÇÃO. AF_03/2023	M	126,79	11,15	1.413,70	-	-	-	-	-	126,79	1.413,70	100,00%
4.12.11	ELETRODUTO RÍGIDO ROSCÁVEL, PVC, DN 32 MM (1"), PARA CIRCUITOS TERMINAIS, INSTALADO EM FORRO - FORNECIMENTO E INSTALAÇÃO. AF_03/2023	M	7,73	14,83	114,63	-	-	-	-	-	7,73	114,63	100,00%
4.12.12	REFLETOR DE LED 300W - FORNECIMENTO E INSTALAÇÃO - REF. SINAPI 97601	UN	10,00	221,40	2.214,00	-	-	-	-	-	10,00	2.214,00	100,00%
4.12.13	CAIXA ENTERRADA ELÉTRICA RETANGULAR, EM ALVENARIA COM TIJOLOS CERÂMICOS MACIÇOS, FUNDO COM BRITA, DIMENSÕES INTERNAS: 0,3X0,3X0,3 M. AF_12/2020	UN	2,00	170,63	341,26	-	-	-	-	-	2,00	341,26	100,00%
4.12.14	TOMADA MÉDIA DE EMBUTIR (1 MÓDULO), 2P+T 10 A, INCLUINDO SUPORTE E PLACA - FORNECIMENTO E INSTALAÇÃO. AF_03/2023	UN	4,00	36,11	144,44	-	-	-	-	-	4,00	144,44	100,00%
4.12.15	INTERRUPTOR SIMPLES (1 MÓDULO), 10A/250V, INCLUINDO SUPORTE E PLACA - FORNECIMENTO E INSTALAÇÃO. AF_03/2023	UN	5,00	30,52	152,60	-	-	-	-	-	5,00	152,60	100,00%
4.12.16	PARAFUSO, ARRUELA E BUCHA DE NYLON S4 (REF: SINAPI 95541_05/2023) - FORNECIMENTO E INSTALAÇÃO	UN	147,00	0,97	142,59	-	-	-	-	-	147,00	142,59	100,00%
4.12.17	QUADRO DE DISTRIBUIÇÃO DE ENERGIA EM CHAPA DE AÇO GALVANIZADO, DE EMBUTIR, COM BARRAMENTO TRIFÁSICO, PARA 12 DISJUNTORES DIN 100A - FORNECIMENTO E INSTALAÇÃO. AF_10/2020	UN	1,00	336,15	336,15	-	-	-	-	-	1,00	336,15	100,00%
4.12.18	ENTRADA DE ENERGIA ELÉTRICA, AÉREA, TRIFÁSICA, COM CAIXA DE EMBUTIR, CABO DE 10 MM2 E DISJUNTOR DIN 50A (NÃO INCLUSO O POSTE DE CONCRETO). AF_07/2020 PS	UN	1,00	1.528,94	1.528,94	-	-	-	-	-	1,00	1.528,94	100,00%
4.12.19	FORNECIMENTO E INSTALAÇÃO DE POSTE DE CONCRETO ARMADO DT 11/200 kgf	UN	1,00	919,93	919,93	-	-	-	-	-	1,00	919,93	100,00%
4.13	SPDA												
4.13.1	HASTE DE ATERRAMENTO, DIÂMETRO 3/4", COM 3 METROS - FORNECIMENTO E INSTALAÇÃO. AF_08/2023	UN	34,00	88,38	3.004,92	-	-	-	-	-	34,00	3.004,92	100,00%
4.13.2	CAPTOR TIPO FRANKLIN PARA SPDA - FORNECIMENTO E INSTALAÇÃO. AF_08/2023	UN	1,00	102,01	102,01	-	-	-	-	-	1,00	102,01	100,00%
4.13.3	MASTRO 1 1/2", COM 3 METROS, PARA SPDA - FORNECIMENTO E INSTALAÇÃO. AF_08/2023	UN	1,00	121,98	121,98	-	-	-	-	-	1,00	121,98	100,00%
4.13.4	ELETRODUTO RÍGIDO ROSCÁVEL, PVC, DN 32 MM (1"), PARA CIRCUITOS TERMINAIS, INSTALADO EM PAREDE - FORNECIMENTO E INSTALAÇÃO. AF_03/2023	M	18,00	18,03	324,54	-	-	-	-	-	18,00	324,54	100,00%
4.13.5	CORDOALHA DE COBRE NU 35 MM², NÃO ENTERRADA, COM ISOLADOR - FORNECIMENTO E INSTALAÇÃO. AF_08/2023	M	285,43	56,62	16.161,04	-	-	-	-	-	285,43	16.161,04	100,00%

ITEM	DESCRIÇÃO	UNID.	CONTRATADO			1ª MEDIÇÃO		ACUMULADO			SALDO		
			QUANT.	PREÇO	TOTAL	QUANT.	VALOR	QUANT.	TOTAL	%	QUANT.	TOTAL	%
4.13.6	CORDOALHA DE COBRE NU 50 MM², ENTERRADA - FORNECIMENTO E INSTALAÇÃO. AF_08/2023	M	192,93	39,97	7.711,41	-	-	-	-	-	192,93	7.711,41	100,00%
4.13.7	CAIXA ENTERRADA ELÉTRICA RETANGULAR, EM ALVENARIA COM TIJOLOS CERÂMICOS MACIÇOS, FUNDO COM BRITA, DIMENSÕES INTERNAS: 0,3X0,3X0,3 M. AF_12/2020	UN	10,00	170,63	1.706,30	-	-	-	-	-	10,00	1.706,30	100,00%
4.13.8	QUADRO METÁLICO DE EQUIPOTENCIALIZAÇÃO 30X30X10CM DE SOBREPOR, INCLUINDO BARRAMENTO DE 1/4"X5/8"X25CM, ISOLADOR EPOXY, PARAFUSO, PORCA, ARRUELA E TERMINAIS DE LATÃO DE 1/4" - FORNECIMENTO E INSTALAÇÃO	UN	1,00	279,13	279,13	-	-	-	-	-	1,00	279,13	100,00%
4.13.9	TERMINAL AEREO EM AÇO GALVANIZADO DN 5/16", COMPRIMENTO DE 350MM, COM BASE DE FIXAÇÃO HORIZONTAL - FORNECIMENTO E INSTALAÇÃO	UN	26,00	42,96	1.116,96	-	-	-	-	-	26,00	1.116,96	100,00%
4.14	EQUIPAMENTOS												
4.14.1	CONJUNTO DE TRAVES PARA FUTSAL PINTADAS, INCLUSO REDE E ARO	CJ	1,00	3.317,99	3.317,99	-	-	-	-	-	1,00	3.317,99	100,00%
4.14.2	CONJUNTO DE TABELAS DE BASQUETE EM LAMINADO NAVAL, INCLUSO REDE E ARO	CJ	1,00	2.831,30	2.831,30	-	-	-	-	-	1,00	2.831,30	100,00%
4.14.3	CONJUNTO PARA QUADRA DE VOLEI	CJ	1,00	2.014,31	2.014,31	-	-	-	-	-	1,00	2.014,31	100,00%
4.14.4	ESTRUTURA METÁLICA SUPORTE TAB.BASQUETE "U"	CJ	1,00	13.361,48	13.361,48	-	-	-	-	-	1,00	13.361,48	100,00%
5	VESTIÁRIOS												
5.1	SERVIÇOS TÉCNICOS												
5.1.1	LOCAÇÃO CONVENCIONAL DE OBRA, UTILIZANDO GABARITO DE TÁBUAS CORRIDAS PONTALETADAS A CADA 2,00M - 2 UTILIZAÇÕES. AF_03/2024	M	50,90	57,09	2.905,88	-	-	-	-	-	50,90	2.905,88	100,00%
5.2	MOVIMENTAÇÃO DE TERRA												
5.2.1	ESCAVAÇÃO MANUAL PARA VIGA BALDRAME OU SAPATA CORRIDA (INCLUINDO ESCAVAÇÃO PARA COLOCAÇÃO DE FÓRMAS). AF_01/2024	M3	5,31	109,62	582,08	-	-	-	-	-	5,31	582,08	100,00%
5.2.2	ESCAVAÇÃO MANUAL PARA BLOCO DE COROAMENTO OU SAPATA (INCLUINDO ESCAVAÇÃO PARA COLOCAÇÃO DE FÓRMAS). AF_01/2024	M3	23,45	99,69	2.337,73	-	-	-	-	-	23,45	2.337,73	100,00%
5.2.3	PREPARO DE FUNDO DE VALA COM LARGURA MENOR QUE 1,5 M (ACERTO DO SOLO NATURAL). AF_08/2020	M2	36,34	6,77	246,02	-	-	-	-	-	36,34	246,02	100,00%
5.2.4	REATERRO MANUAL DE VALAS, COM COMPACTADOR DE SOLOS DE PERCUSSÃO. AF_08/2023	M3	18,81	27,03	508,43	-	-	-	-	-	18,81	508,43	100,00%
5.3	INFRAESTRUTURA												
5.3.1	ESTACAS												
5.3.1.1	ESTACA BROCA DE CONCRETO, DIÂMETRO DE 25CM, ESCAVAÇÃO MANUAL COM TRADO CONCHA, COM ARMADURA DE ARRANQUE. AF_05/2020	M	20,00	90,78	1.815,60	-	-	-	-	-	20,00	1.815,60	100,00%
5.3.2	SAPATAS, BLOCOS E FUSTES												
5.3.2.1	LASTRO DE CONCRETO MAGRO, APLICADO EM BLOCOS DE COROAMENTO OU SAPATAS, ESPESSURA DE 5 CM. AF_01/2024	M2	13,95	42,85	597,75	-	-	-	-	-	13,95	597,75	100,00%
5.3.2.2	FABRICAÇÃO, MONTAGEM E DESMONTAGEM DE FÔRMA PARA SAPATA, EM MADEIRA SERRADA, E=25 MM, 4 UTILIZAÇÕES. AF_01/2024	M2	27,83	125,00	3.478,75	-	-	-	-	-	27,83	3.478,75	100,00%
5.3.2.3	ARMAÇÃO DE BLOCO UTILIZANDO AÇO CA-50 DE 6,3 MM - MONTAGEM. AF_01/2024	KG	21,10	17,44	367,98	-	-	-	-	-	21,10	367,98	100,00%
5.3.2.4	ARMAÇÃO DE BLOCO UTILIZANDO AÇO CA-50 DE 8 MM - MONTAGEM. AF_01/2024	KG	100,40	15,45	1.551,18	-	-	-	-	-	100,40	1.551,18	100,00%
5.3.2.5	ARMAÇÃO DE BLOCO UTILIZANDO AÇO CA-50 DE 10 MM - MONTAGEM. AF_01/2024	KG	94,40	13,33	1.258,35	-	-	-	-	-	94,40	1.258,35	100,00%
5.3.2.6	ARMAÇÃO DE BLOCO UTILIZANDO AÇO CA-60 DE 5 MM - MONTAGEM. AF_01/2024	KG	29,50	19,75	582,62	-	-	-	-	-	29,50	582,62	100,00%
5.3.2.7	CONCRETO FCK = 25MPA, TRAÇÃO 1:2.3:2,7 (EM MASSA SECA DE CIMENTO/ AREIA MÉDIA/ BRITA 1) - PREPARO MECÂNICO COM BETONEIRA 600 L. AF_05/2021	M3	4,57	568,61	2.598,54	-	-	-	-	-	4,57	2.598,54	100,00%
5.3.2.8	LANÇAMENTO COM USO DE BALDES, ADENSAMENTO E ACABAMENTO DE CONCRETO EM ESTRUTURAS. AF_02/2022	M3	4,57	315,35	1.441,14	-	-	-	-	-	4,57	1.441,14	100,00%
5.3.3	VIGAS BALDRAMES												
5.3.3.1	LASTRO DE CONCRETO MAGRO, APLICADO EM BLOCOS DE COROAMENTO OU SAPATAS, ESPESSURA DE 5 CM. AF_01/2024	M2	22,39	42,85	959,41	-	-	-	-	-	22,39	959,41	100,00%
5.3.3.2	FABRICAÇÃO, MONTAGEM E DESMONTAGEM DE FÔRMA PARA VIGA BALDRAME, EM MADEIRA SERRADA, E=25 MM, 4 UTILIZAÇÕES. AF_01/2024	M2	57,88	59,20	3.426,49	-	-	-	-	-	57,88	3.426,49	100,00%
5.3.3.3	ARMAÇÃO DE BLOCO UTILIZANDO AÇO CA-50 DE 6,3 MM - MONTAGEM. AF_01/2024	KG	0,80	17,44	13,95	-	-	-	-	-	0,80	13,95	100,00%
5.3.3.4	ARMAÇÃO DE BLOCO UTILIZANDO AÇO CA-50 DE 8 MM - MONTAGEM. AF_01/2024	KG	5,00	15,45	77,25	-	-	-	-	-	5,00	77,25	100,00%
5.3.3.5	ARMAÇÃO DE BLOCO UTILIZANDO AÇO CA-50 DE 10 MM - MONTAGEM. AF_01/2024	KG	266,40	13,33	3.551,11	-	-	-	-	-	266,40	3.551,11	100,00%
5.3.3.6	ARMAÇÃO DE BLOCO UTILIZANDO AÇO CA-60 DE 5 MM - MONTAGEM. AF_01/2024	KG	57,10	19,75	1.127,72	-	-	-	-	-	57,10	1.127,72	100,00%
5.3.3.7	CONCRETO FCK = 25MPA, TRAÇÃO 1:2.3:2,7 (EM MASSA SECA DE CIMENTO/ AREIA MÉDIA/ BRITA 1) - PREPARO MECÂNICO COM BETONEIRA 600 L. AF_05/2021	M3	3,56	568,61	2.024,25	-	-	-	-	-	3,56	2.024,25	100,00%
5.3.3.8	LANÇAMENTO COM USO DE BALDES, ADENSAMENTO E ACABAMENTO DE CONCRETO EM ESTRUTURAS. AF_02/2022	M3	3,56	315,35	1.122,64	-	-	-	-	-	3,56	1.122,64	100,00%
5.4	SUPERESTRUTURA												
5.4.1	PILARES												
5.4.1.1	MONTAGEM E DESMONTAGEM DE FÔRMA DE PILARES RETANGULARES E ESTRUTURAS SIMILARES, PÉ-DIREITO SIMPLES, EM CHAPA DE MADEIRA COMPENSADA PLASTIFICADA, 18 UTILIZAÇÕES. AF_09/2020	M2	35,22	48,71	1.715,56	-	-	-	-	-	35,22	1.715,56	100,00%
5.4.1.2	ARMAÇÃO DE PILAR OU VIGA DE ESTRUTURA CONVENCIONAL DE CONCRETO ARMADO UTILIZANDO AÇO CA-50 DE 10,0 MM - MONTAGEM. AF_06/2022	KG	142,80	10,14	1.447,99	-	-	-	-	-	142,80	1.447,99	100,00%
5.4.1.3	ARMAÇÃO DE PILAR OU VIGA DE ESTRUTURA CONVENCIONAL DE CONCRETO ARMADO UTILIZANDO AÇO CA-60 DE 5,0 MM - MONTAGEM. AF_06/2022	KG	54,20	13,51	732,24	-	-	-	-	-	54,20	732,24	100,00%
5.4.1.4	CONCRETO FCK = 25MPA, TRAÇÃO 1:2.3:2,7 (EM MASSA SECA DE CIMENTO/ AREIA MÉDIA/ BRITA 1) - PREPARO MECÂNICO COM BETONEIRA 600 L. AF_05/2021	M3	1,82	568,61	1.034,87	-	-	-	-	-	1,82	1.034,87	100,00%
5.4.1.5	LANÇAMENTO COM USO DE BALDES, ADENSAMENTO E ACABAMENTO DE CONCRETO EM ESTRUTURAS. AF_02/2022	M3	1,82	315,35	573,93	-	-	-	-	-	1,82	573,93	100,00%
5.4.2	VIGAS SUPERIORES												
5.4.2.1	MONTAGEM E DESMONTAGEM DE FÔRMA DE VIGA, ESCORAMENTO COM GARFO DE MADEIRA, PÉ-DIREITO SIMPLES, EM CHAPA DE MADEIRA PLASTIFICADA, 18 UTILIZAÇÕES. AF_09/2020	M2	76,02	58,61	4.455,53	-	-	-	-	-	76,02	4.455,53	100,00%
5.4.2.2	ARMAÇÃO DE PILAR OU VIGA DE ESTRUTURA CONVENCIONAL DE CONCRETO ARMADO UTILIZANDO AÇO CA-50 DE 8,0 MM - MONTAGEM. AF_06/2022	KG	170,90	11,51	1.967,05	-	-	-	-	-	170,90	1.967,05	100,00%

ITEM	DESCRIÇÃO	UNID.	CONTRATADO			1ª MEDIÇÃO		ACUMULADO			SALDO		
			QUANT.	PREÇO	TOTAL	QUANT.	VALOR	QUANT.	TOTAL	%	QUANT.	TOTAL	%
5.4.2.3	ARMAÇÃO DE PILAR OU VIGA DE ESTRUTURA CONVENCIONAL DE CONCRETO ARMADO UTILIZANDO AÇO CA-50 DE 10,0 MM - MONTAGEM. AF_06/2022	KG	42,90	10,14	435,00			-	-		42,90	435,00	100,00%
5.4.2.4	ARMAÇÃO DE PILAR OU VIGA DE ESTRUTURA CONVENCIONAL DE CONCRETO ARMADO UTILIZANDO AÇO CA-60 DE 5,0 MM - MONTAGEM. AF_06/2022	KG	75,60	13,51	1.021,35			-	-		75,60	1.021,35	100,00%
5.4.2.5	CONCRETO FCK = 25MPA, TRAÇO 1:2:3:2,7 (EM MASSA SECA DE CIMENTO/ AREIA MÉDIA/ BRITA 1) - PREPARO MECÂNICO COM BETONEIRA 600 L. AF_05/2021	M3	4,29	568,61	2.439,33			-	-		4,29	2.439,33	100,00%
5.4.2.6	LANÇAMENTO COM USO DE BALDES, ADENSAMENTO E ACABAMENTO DE CONCRETO EM ESTRUTURAS. AF_02/2022	M3	4,29	315,35	1.352,85			-	-		4,29	1.352,85	100,00%
5.5	IMPERMEABILIZAÇÕES												
5.5.1	IMPERMEABILIZAÇÃO DE SUPERFÍCIE COM EMULSÃO ASFÁLTICA, 2 DEMÃOS. AF_09/2023	M2	57,88	41,46	2.399,70			-	-		57,88	2.399,70	100,00%
5.6	PAREDES E PAINÉIS												
5.6.1	ALVENARIA DE VEDAÇÃO DE BLOCOS CERÂMICOS FURADOS NA HORIZONTAL DE 9X19X19 CM (ESPESSURA 9 CM) E ARGAMASSA DE ASSENTAMENTO COM PREPARO EM BETONEIRA. AF_12/2021	M2	148,15	89,49	13.257,94			-	-		148,15	13.257,94	100,00%
5.6.2	DIVISORIA SANITÁRIA, TIPO CABINE, EM PAINEL DE GRANILITE, ESP = 3CM, ASSENTADO COM ARGAMASSA COLANTE AC III-E, EXCLUSIVE FERRAGENS. AF_01/2021	M2	28,68	306,92	8.802,46			-	-		28,68	8.802,46	100,00%
5.6.3	VERGA PRÉ-MOLDADA PARA JANELAS COM MAIS DE 1,5 M DE VÃO. AF_03/2016	M	14,40	52,40	754,56			-	-		14,40	754,56	100,00%
5.6.4	CONTRAVERGA PRÉ-MOLDADA PARA VÃOS DE MAIS DE 1,5 M DE COMPRIMENTO. AF_03/2016	M	14,40	49,29	709,77			-	-		14,40	709,77	100,00%
5.6.5	VERGA PRÉ-MOLDADA COM ATÉ 1,5 M DE VÃO, ESPESSURA DE *20" CM. AF_03/2024	M	5,00	26,80	134,00			-	-		5,00	134,00	100,00%
5.7	ESQUADRIAS/FERRAGENS/VIDRO												
5.7.1	PORTA EM ALUMÍNIO DE ABRIR TIPO VENEZIANA COM GUARNIÇÃO, FIXAÇÃO COM PARAFUSOS - FORNECIMENTO E INSTALAÇÃO. AF_12/2019	M2	15,12	483,66	7.312,93			-	-		15,12	7.312,93	100,00%
5.7.2	JANELA DE AÇO TIPO BASCULANTE PARA VIDROS, COM BATENTE, FERRAGENS E PINTURA ANTICORROSIVA. EXCLUSIVE VIDROS, ACABAMENTO, ALIZAR E CONTRAMARCO. FORNECIMENTO E INSTALAÇÃO. AF_12/2019	M2	12,48	569,69	7.109,73			-	-		12,48	7.109,73	100,00%
5.7.3	INSTALAÇÃO DE VIDRO LISO INCOLOR, E = 6 MM, EM ESQUADRIA DE ALUMÍNIO OU PVC, FIXADO COM BAGUETE. AF_01/2021 PS	M2	12,48	367,16	4.582,15			-	-		12,48	4.582,15	100,00%
5.8	REVESTIMENTOS E TRATAMENTOS DE SUPERFÍCIES E PINTURA												
5.8.1	CHAPISCO APLICADO EM ALVENARIA (COM PRESENÇA DE VÃOS) E ESTRUTURAS DE CONCRETO DE FACHADA, COM COLHER DE PEDREIRO. ARGAMASSA TRAÇO 1:3 COM PREPARO EM BETONEIRA 400L. AF_10/2022	M2	364,20	8,49	3.092,05			-	-		364,20	3.092,05	100,00%
5.8.2	EMBOÇO, EM ARGAMASSA TRAÇO 1:2:8, PREPARO MECÂNICO, APLICADO MANUALMENTE EM PAREDES INTERNAS DE AMBIENTES COM ÁREA MAIOR QUE 10M², E = 17,5MM, COM TALISCAS. AF_03/2024	M2	160,74	34,31	5.514,98			-	-		160,74	5.514,98	100,00%
5.8.3	EMBOÇO, EM ARGAMASSA TRAÇO 1:2:8, PREPARO MECÂNICO, APLICADO MANUALMENTE EM PAREDES INTERNAS DE AMBIENTES COM ÁREA ENTRE 5M² E 10M², E = 17,5MM, COM TALISCAS. AF_03/2024	M2	43,28	37,04	1.603,09			-	-		43,28	1.603,09	100,00%
5.8.4	MASSA ÚNICA, EM ARGAMASSA TRAÇO 1:2:8, PREPARO MECÂNICO, APLICADA MANUALMENTE EM PAREDES INTERNAS DE AMBIENTES COM ÁREA ENTRE 5M² E 10M², E = 17,5MM, COM TALISCAS. AF_03/2024	M2	160,18	38,38	6.147,70			-	-		160,18	6.147,70	100,00%
5.8.5	REVESTIMENTO CERÂMICO PARA PAREDES INTERNAS COM PLACAS TIPO ESMALTADA EXTRA DE DIMENSÕES 33X45 CM APLICADAS NA ALTURA INTEIRA DAS PAREDES. AF_02/2023_PE	M2	204,02	67,31	13.732,58			-	-		204,02	13.732,58	100,00%
5.9	PINTURAS												
5.9.1	FUNDO SELADOR ACRÍLICO, APLICAÇÃO MANUAL EM PAREDE, UMA DEMÃO. AF_04/2023	M2	160,18	3,90	624,70			-	-		160,18	624,70	100,00%
5.9.2	EMASSAMENTO COM MASSA LÁTEX, APLICAÇÃO EM PAREDE, DUAS DEMÃOS, LIXAMENTO MANUAL. AF_04/2023	M2	160,18	17,63	2.823,97			-	-		160,18	2.823,97	100,00%
5.9.3	PINTURA LÁTEX ACRÍLICA PREMIUM, APLICAÇÃO MANUAL EM PAREDES, DUAS DEMÃOS. AF_04/2023	M2	160,18	12,26	1.963,80			-	-		160,18	1.963,80	100,00%
5.10	FORRO												
5.10.1	FORRO EM RÉGUAS DE PVC, FRISADO, PARA AMBIENTES COMERCIAIS, INCLUSIVE ESTRUTURA BIDIRECIONAL DE FIXAÇÃO. AF_08/2023 PS	M2	87,34	55,60	4.856,10			-	-		87,34	4.856,10	100,00%
5.10.2	ACABAMENTOS PARA FORRO (RODA-FORRO EM PERFIL METÁLICO E PLÁSTICO). AF_08/2023	M	68,60	9,51	652,38			-	-		68,60	652,38	100,00%
5.11	COBERTURA												
5.11.1	ESTRUTURA TRELIÇADA DE COBERTURA, TIPO ARCO, COM LIGAÇÕES SOLDADAS, INCLUSOS PERFIS METÁLICOS, CHAPAS METÁLICAS, MÃO DE OBRA E TRANSPORTE COM GUINDASTE - FORNECIMENTO E INSTALAÇÃO.	KG	270,82	3,92	1.061,61			-	-		270,82	1.061,61	100,00%
5.11.2	TRAMA DE AÇO COMPOSTA POR TERÇAS - PERFIL U ENRIJECIDO 75X40X17#2.00	KG	366,94	10,12	3.713,43			-	-		366,94	3.713,43	100,00%
5.11.3	TELHAMENTO COM TELHA DE AÇO/ALUMÍNIO E = 0,5 MM, COM ATÉ 2 ÁGUAS, INCLUSO IÇAMENTO. AF_07/2019	M2	117,95	48,42	5.711,13			-	-		117,95	5.711,13	100,00%
5.11.4	PINTURA COM TINTA ALQUÍDICA DE ACABAMENTO (ESMALTE SINTÉTICO BRILHANTE) PULVERIZADA SOBRE SUPERFÍCIES METÁLICAS (EXCETO PERFIL) EXECUTADO EM OBRA (02 DEMÃOS). AF_01/2020_PE	M2	82,29	44,57	3.667,66			-	-		82,29	3.667,66	100,00%
5.12	PISOS												
5.12.1	CONTRAPISO EM ARGAMASSA TRAÇO 1:4 (CIMENTO E AREIA), PREPARO MANUAL, APLICADO EM ÁREAS MOLHADAS SOBRE LAJE, ADERIDO, ACABAMENTO NÃO REFORÇADO, ESPESSURA 2CM. AF_07/2021	M2	87,34	48,60	4.244,72			-	-		87,34	4.244,72	100,00%
5.12.2	CONTRAPISO EM ARGAMASSA TRAÇO 1:4 (CIMENTO E AREIA), PREPARO MANUAL, APLICADO EM ÁREAS SECAS SOBRE LAJE, ADERIDO, ACABAMENTO NÃO REFORÇADO, ESPESSURA 2CM. AF_07/2021	M2	14,73	35,55	523,65			-	-		14,73	523,65	100,00%
5.12.3	REVESTIMENTO CERÂMICO PARA PISO COM PLACAS TIPO ESMALTADA EXTRA DE DIMENSÕES 45X45 CM APLICADA EM AMBIENTES DE ÁREA MAIOR QUE 10 M2. AF_02/2023_PE	M2	91,03	50,61	4.607,02			-	-		91,03	4.607,02	100,00%
5.12.4	REVESTIMENTO CERÂMICO PARA PISO COM PLACAS TIPO ESMALTADA EXTRA DE DIMENSÕES 45X45 CM APLICADA EM AMBIENTES DE ÁREA ENTRE 5 M2 E 10 M2. AF_02/2023 PE	M2	11,04	59,55	657,43			-	-		11,04	657,43	100,00%
5.13	INSTALAÇÕES HIDRÁULICAS												
5.13.1	BOMBA SCHNEIBER CENTRÍFUGA	UND	1,00	1.595,11	1.595,11			-	-		1,00	1.595,11	100,00%

ITEM	DESCRIÇÃO	UNID.	CONTRATADO			1ª MEDIÇÃO		ACUMULADO			SALDO		
			QUANT.	PREÇO	TOTAL	QUANT.	VALOR	QUANT.	TOTAL	%	QUANT.	TOTAL	%
5.13.2	REGISTRO DE GAVETA BRUTO, LATÃO, ROSCÁVEL, 3/4" - FORNECIMENTO E INSTALAÇÃO. AF_08/2021	UN	1,00	21,02	21,02			-	-		1,00	21,02	100,00%
5.13.3	ADAPTADOR COM FLANGE E ANEL DE VEDAÇÃO, PVC, SOLDÁVEL, DN 25 MM X 3/4 , INSTALADO EM RESERVAÇÃO DE ÁGUA DE EDIFICAÇÃO QUE POSSUA RESERVATÓRIO DE FIBRA/FIBROCIMENTO FORNECIMENTO E INSTALAÇÃO. AF_06/2016	UN	2,00	19,24	38,48			-	-		2,00	38,48	100,00%
5.13.4	ADAPTADOR CURTO COM BOLSA E ROSCA PARA REGISTRO, PVC, SOLDÁVEL, DN 25 MM X 3/4 , INSTALADO EM RESERVAÇÃO DE ÁGUA DE EDIFICAÇÃO QUE POSSUA RESERVATÓRIO DE FIBRA/FIBROCIMENTO FORNECIMENTO E INSTALAÇÃO. AF_06/2016	UN	2,00	6,29	12,58			-	-		2,00	12,58	100,00%
5.13.5	JOELHO 45 GRAUS, PVC, SOLDÁVEL, DN 25MM, INSTALADO EM RAMAL DE DISTRIBUIÇÃO DE ÁGUA - FORNECIMENTO E INSTALAÇÃO. AF_06/2022	UN	3,00	9,39	28,17			-	-		3,00	28,17	100,00%
5.13.6	JOELHO 90 GRAUS, PVC, SOLDÁVEL, DN 25MM, INSTALADO EM RAMAL DE DISTRIBUIÇÃO DE ÁGUA - FORNECIMENTO E INSTALAÇÃO. AF_06/2022	UN	5,00	8,72	43,60			-	-		5,00	43,60	100,00%
5.13.7	LUVA DE CORRER, PVC, SOLDÁVEL, DN 25MM, INSTALADO EM PRUMADA DE ÁGUA - FORNECIMENTO E INSTALAÇÃO. AF_06/2022	UN	1,00	13,92	13,92			-	-		1,00	13,92	100,00%
5.13.8	TUBO, PVC, SOLDÁVEL, DN 25 MM, INSTALADO EM RESERVAÇÃO DE ÁGUA DE EDIFICAÇÃO QUE POSSUA RESERVATÓRIO DE FIBRA/FIBROCIMENTO FORNECIMENTO E INSTALAÇÃO. AF_06/2016	M	22,40	10,77	241,24			-	-		22,40	241,24	100,00%
5.13.9	REGISTRO DE GAVETA BRUTO, LATÃO, ROSCÁVEL, 1 1/4" - FORNECIMENTO E INSTALAÇÃO. AF_08/2021	UN	2,00	43,31	86,62			-	-		2,00	86,62	100,00%
5.13.10	REGISTRO DE GAVETA BRUTO, LATÃO, ROSCÁVEL, 1", COM ACABAMENTO E CANOPLA CROMADOS - FORNECIMENTO E INSTALAÇÃO. AF_08/2021	UN	2,00	58,89	117,78			-	-		2,00	117,78	100,00%
5.13.11	REGISTRO DE GAVETA BRUTO, LATÃO, ROSCÁVEL, 3/4", COM ACABAMENTO E CANOPLA CROMADOS - FORNECIMENTO E INSTALAÇÃO. AF_08/2021	UN	2,00	48,60	97,20			-	-		2,00	97,20	100,00%
5.13.12	REGISTRO DE PRESSÃO BRUTO, LATÃO, ROSCÁVEL, 3/4", COM ACABAMENTO E CANOPLA CROMADOS - FORNECIMENTO E INSTALAÇÃO. AF_08/2021	UN	9,00	46,52	418,68			-	-		9,00	418,68	100,00%
5.13.13	REGISTRO DE GAVETA BRUTO, LATÃO, ROSCÁVEL, 1", COM ACABAMENTO E CANOPLA CROMADOS - FORNECIMENTO E INSTALAÇÃO. AF_08/2021	UN	2,00	58,89	117,78			-	-		2,00	117,78	100,00%
5.13.14	ENGATE FLEXÍVEL EM INOX, 1/2 X 30CM - FORNECIMENTO E INSTALAÇÃO. AF_01/2020	UN	7,00	30,60	214,20			-	-		7,00	214,20	100,00%
5.13.15	ENGATE FLEXÍVEL EM PLÁSTICO BRANCO, 1/2" X 30CM - FORNECIMENTO E INSTALAÇÃO. AF_01/2020	UN	10,00	9,16	91,60			-	-		10,00	91,60	100,00%
5.13.16	LUVA SOLDÁVEL E COM ROSCA, PVC, SOLDÁVEL, DN 25MM X 3/4 , INSTALADO EM RAMAL OU SUB-RAMAL DE ÁGUA - FORNECIMENTO E INSTALAÇÃO. AF_06/2022	UN	9,00	7,07	63,63			-	-		9,00	63,63	100,00%
5.13.17	ADAPTADOR COM FLANGE E ANEL DE VEDAÇÃO, PVC, SOLDÁVEL, DN 25 MM X 3/4 , INSTALADO EM RESERVAÇÃO DE ÁGUA DE EDIFICAÇÃO QUE POSSUA RESERVATÓRIO DE FIBRA/FIBROCIMENTO FORNECIMENTO E INSTALAÇÃO. AF_06/2016	UN	1,00	19,24	19,24			-	-		1,00	19,24	100,00%
5.13.18	ADAPTADOR COM FLANGE E ANEL DE VEDAÇÃO, PVC, SOLDÁVEL, DN 40 MM X 1 1/4 , INSTALADO EM RESERVAÇÃO DE ÁGUA DE EDIFICAÇÃO QUE POSSUA RESERVATÓRIO DE FIBRA/FIBROCIMENTO FORNECIMENTO E INSTALAÇÃO. AF_06/2016	UN	2,00	32,48	64,96			-	-		2,00	64,96	100,00%
5.13.19	ADAPTADOR CURTO COM BOLSA E ROSCA PARA REGISTRO, PVC, SOLDÁVEL, DN 25MM X 3/4 , INSTALADO EM RAMAL OU SUB-RAMAL DE ÁGUA - FORNECIMENTO E INSTALAÇÃO. AF_06/2022	UN	13,00	6,54	85,02			-	-		13,00	85,02	100,00%
5.13.20	ADAPTADOR CURTO COM BOLSA E ROSCA PARA REGISTRO, PVC, SOLDÁVEL, DN 32MM X 1 , INSTALADO EM RAMAL DE DISTRIBUIÇÃO DE ÁGUA - FORNECIMENTO E INSTALAÇÃO. AF_06/2022	UN	4,00	7,85	31,40			-	-		4,00	31,40	100,00%
5.13.21	ADAPTADOR CURTO COM BOLSA E ROSCA PARA REGISTRO, PVC, SOLDÁVEL, DN 40MM X 1.1/4", INSTALADO EM RAMAL DE DISTRIBUIÇÃO DE ÁGUA - FORNECIMENTO E INSTALAÇÃO. AF_06/2022	UN	4,00	10,78	43,12			-	-		4,00	43,12	100,00%
5.13.22	BUCHA DE REDUÇÃO, CURTA, PVC, SOLDÁVEL, DN 32 X 25 MM, INSTALADO EM RAMAL OU SUB-RAMAL DE ÁGUA - FORNECIMENTO E INSTALAÇÃO. AF_06/2022	UN	5,00	7,76	38,80			-	-		5,00	38,80	100,00%
5.13.23	BUCHA DE REDUÇÃO, PVC, SOLDÁVEL, DN 40MM X 32MM, INSTALADO EM PRUMADA DE ÁGUA - FORNECIMENTO E INSTALAÇÃO. AF_06/2022	UN	1,00	6,47	6,47			-	-		1,00	6,47	100,00%
5.13.24	JOELHO 45 GRAUS, PVC, SOLDÁVEL, DN 32MM, INSTALADO EM PRUMADA DE ÁGUA - FORNECIMENTO E INSTALAÇÃO. AF_06/2022	UN	3,00	9,25	27,75			-	-		3,00	27,75	100,00%
5.13.25	JOELHO 45 GRAUS, PVC, SOLDÁVEL, DN 40MM, INSTALADO EM RAMAL DE DISTRIBUIÇÃO DE ÁGUA - FORNECIMENTO E INSTALAÇÃO. AF_06/2022	UN	1,00	16,84	16,84			-	-		1,00	16,84	100,00%
5.13.26	JOELHO 90 GRAUS, PVC, SOLDÁVEL, DN 25MM, INSTALADO EM RAMAL DE DISTRIBUIÇÃO DE ÁGUA - FORNECIMENTO E INSTALAÇÃO. AF_06/2022	UN	18,00	8,72	156,96			-	-		18,00	156,96	100,00%
5.13.27	JOELHO 90 GRAUS, PVC, SOLDÁVEL, DN 32MM, INSTALADO EM RAMAL DE DISTRIBUIÇÃO DE ÁGUA - FORNECIMENTO E INSTALAÇÃO. AF_06/2022	UN	8,00	11,89	95,12			-	-		8,00	95,12	100,00%
5.13.28	JOELHO 90 GRAUS, PVC, SOLDÁVEL, DN 40MM, INSTALADO EM RAMAL DE DISTRIBUIÇÃO DE ÁGUA - FORNECIMENTO E INSTALAÇÃO. AF_06/2022	UN	6,00	16,79	100,74			-	-		6,00	100,74	100,00%
5.13.29	JOELHO DE REDUÇÃO, 90 GRAUS, PVC, SOLDÁVEL, DN 32 MM X 25 MM, INSTALADO EM RAMAL DE DISTRIBUIÇÃO DE ÁGUA - FORNECIMENTO E INSTALAÇÃO. AF_06/2022	UN	3,00	13,39	40,17			-	-		3,00	40,17	100,00%
5.13.30	LUVA DE CORRER, PVC, SOLDÁVEL, DN 25MM, INSTALADO EM RAMAL DE DISTRIBUIÇÃO DE ÁGUA - FORNECIMENTO E INSTALAÇÃO. AF_06/2022	UN	2,00	16,28	32,56			-	-		2,00	32,56	100,00%
5.13.31	LUVA DE CORRER, PVC, SOLDÁVEL, DN 32MM, INSTALADO EM RAMAL DE DISTRIBUIÇÃO DE ÁGUA - FORNECIMENTO E INSTALAÇÃO. AF_06/2022	UN	2,00	25,75	51,50			-	-		2,00	51,50	100,00%
5.13.32	LUVA, PVC, SOLDÁVEL, DN 40MM, INSTALADO EM RAMAL DE DISTRIBUIÇÃO DE ÁGUA - FORNECIMENTO E INSTALAÇÃO. AF_06/2022	UN	1,00	11,96	11,96			-	-		1,00	11,96	100,00%
5.13.33	TUBO, PVC, SOLDÁVEL, DN 25MM, INSTALADO EM RAMAL DE DISTRIBUIÇÃO DE ÁGUA - FORNECIMENTO E INSTALAÇÃO. AF_06/2022	M	66,60	12,22	813,85			-	-		66,60	813,85	100,00%
5.13.34	TUBO, PVC, SOLDÁVEL, DN 32MM, INSTALADO EM RAMAL DE DISTRIBUIÇÃO DE ÁGUA - FORNECIMENTO E INSTALAÇÃO. AF_06/2022	M	30,80	18,19	560,25			-	-		30,80	560,25	100,00%
5.13.35	TUBO, PVC, SOLDÁVEL, DN 40MM, INSTALADO EM RAMAL DE DISTRIBUIÇÃO DE ÁGUA - FORNECIMENTO E INSTALAÇÃO. AF_06/2022	M	12,20	24,64	300,60			-	-		12,20	300,60	100,00%
5.13.36	TE, PVC, SOLDÁVEL, DN 25MM, INSTALADO EM RAMAL DE DISTRIBUIÇÃO DE ÁGUA - FORNECIMENTO E INSTALAÇÃO. AF_06/2022	UN	17,00	11,98	203,66			-	-		17,00	203,66	100,00%
5.13.37	TE, PVC, SOLDÁVEL, DN 32MM, INSTALADO EM RAMAL DE DISTRIBUIÇÃO DE ÁGUA - FORNECIMENTO E INSTALAÇÃO. AF_06/2022	UN	4,00	16,50	66,00			-	-		4,00	66,00	100,00%
5.13.38	TE, PVC, SOLDÁVEL, DN 40MM, INSTALADO EM RAMAL DE DISTRIBUIÇÃO DE ÁGUA - FORNECIMENTO E INSTALAÇÃO. AF_06/2022	UN	2,00	23,78	47,56			-	-		2,00	47,56	100,00%

ITEM	DESCRIÇÃO	UNID.	CONTRATADO			1ª MEDIÇÃO		ACUMULADO			SALDO		
			QUANT.	PREÇO	TOTAL	QUANT.	VALOR	QUANT.	TOTAL	%	QUANT.	TOTAL	%
5.13.39	TÊ DE REDUÇÃO, PVC, SOLDÁVEL, DN 32MM X 25MM, INSTALADO EM RAMAL DE DISTRIBUIÇÃO DE ÁGUA - FORNECIMENTO E INSTALAÇÃO. AF_06/2022	UN	1,00	17,86	17,86	-	-	-	-	-	1,00	17,86	100,00%
5.13.40	TÊ DE REDUÇÃO, PVC, SOLDÁVEL, DN 40MM X 32MM, INSTALADO EM RAMAL DE DISTRIBUIÇÃO DE ÁGUA - FORNECIMENTO E INSTALAÇÃO. AF_06/2022	UN	1,00	22,01	22,01	-	-	-	-	-	1,00	22,01	100,00%
5.13.41	JOELHO 90 PVC SOLDAVEL E COM ROSCA 25mm x 1/2"	UN	20,00	38,81	776,20	-	-	-	-	-	20,00	776,20	100,00%
5.13.42	JOELHO 90 GRAUS COM BUCHA DE LATÃO, PVC, SOLDÁVEL, DN 25MM, X 3/4 INSTALADO EM RAMAL OU SUB-RAMAL DE ÁGUA - FORNECIMENTO E INSTALAÇÃO. AF_06/2022	UN	6,00	15,20	91,20	-	-	-	-	-	6,00	91,20	100,00%
5.13.43	RESERVATÓRIO METÁLICO TIPO TAÇA EM AÇO PATINÁVEL - FORNECIMENTO E INSTALAÇÃO	M2	1,00	31.928,72	31.928,72	-	-	-	-	-	1,00	31.928,72	100,00%
5.14	LOUÇAS, METAIS E ACESSÓRIOS												
5.14.1	VASO SANITÁRIO SIFONADO COM CAIXA ACOPLADA LOUÇA BRANCA, INCLUSO ENGATE FLEXÍVEL EM PLÁSTICO BRANCO, 1/2 X 40CM - FORNECIMENTO E INSTALAÇÃO. AF_01/2020	UN	7,00	380,35	2.662,45	-	-	-	-	-	7,00	2.662,45	100,00%
5.14.2	ASSENTO SANITÁRIO CONVENCIONAL - FORNECIMENTO E INSTALAÇÃO. AF_01/2020	UN	7,00	35,95	251,65	-	-	-	-	-	7,00	251,65	100,00%
5.14.3	LAVATÓRIO LOUÇA BRANCA SUSPENSO, 29,5 X 39CM OU EQUIVALENTE, PADRÃO POPULAR - FORNECIMENTO E INSTALAÇÃO. AF_01/2020	UN	2,00	114,09	228,18	-	-	-	-	-	2,00	228,18	100,00%
5.14.4	BANCADA DE GRANITO CINZA POLIDO, PARA PIA DE COZINHA - FORNECIMENTO E INSTALAÇÃO.	M2	4,30	1.114,93	4.794,19	-	-	-	-	-	4,30	4.794,19	100,00%
5.14.5	CUBA DE EMBUTIR DE AÇO INOXIDÁVEL MÉDIA, INCLUSO VÁLVULA TIPO AMERICANA E SIFÃO TIPO GARRAFA EM METAL CROMADO - FORNECIMENTO E INSTALAÇÃO. AF_01/2020	UN	8,00	339,68	2.717,44	-	-	-	-	-	8,00	2.717,44	100,00%
5.14.6	TORNEIRA CROMADA TUBO MÓVEL, DE PAREDE, 1/2" OU 3/4", PARA PIA DE COZINHA, PADRÃO MÉDIO - FORNECIMENTO E INSTALAÇÃO. AF_01/2020	UN	8,00	73,89	591,12	-	-	-	-	-	8,00	591,12	100,00%
5.14.7	MICTÓRIO SIFONADO LOUÇA BRANCA - PADRÃO MÉDIO - FORNECIMENTO E INSTALAÇÃO. AF_01/2020	UN	3,00	529,70	1.589,10	-	-	-	-	-	3,00	1.589,10	100,00%
5.14.8	BARRA DE APOIO RETA, EM AÇO INOX POLIDO, COMPRIMENTO 60CM, FIXADA NA PAREDE - FORNECIMENTO E INSTALAÇÃO. AF_01/2020	UN	6,00	212,95	1.277,70	-	-	-	-	-	6,00	1.277,70	100,00%
5.14.9	BARRA DE APOIO RETA, EM AÇO INOX POLIDO, COMPRIMENTO 80 CM, FIXADA NA PAREDE - FORNECIMENTO E INSTALAÇÃO. AF_01/2020	UN	4,00	231,29	925,16	-	-	-	-	-	4,00	925,16	100,00%
5.14.10	SABONETEIRA PLÁSTICA TIPO DISPENSER PARA SABONETE LÍQUIDO COM RESERVATÓRIO 800 A 1500 ML, INCLUSO FIXAÇÃO. AF_01/2020	UN	8,00	69,81	558,48	-	-	-	-	-	8,00	558,48	100,00%
5.14.11	PAPELEIRA DE PAREDE EM METAL CROMADO SEM TAMPA, INCLUSO FIXAÇÃO. AF_01/2020	UN	7,00	63,53	444,71	-	-	-	-	-	7,00	444,71	100,00%
5.14.12	CHUVEIRO ELÉTRICO COMUM CORPO PLÁSTICO, TIPO DUCHA - FORNECIMENTO E INSTALAÇÃO. AF_01/2020	UN	4,00	74,81	299,24	-	-	-	-	-	4,00	299,24	100,00%
5.14.13	BANCO ARTICULADO, EM AÇO INOX, PARA PCD, FIXADO NA PAREDE - FORNECIMENTO E INSTALAÇÃO. AF_01/2020	UN	2,00	661,53	1.323,06	-	-	-	-	-	2,00	1.323,06	100,00%
5.15	INSTALAÇÕES SANITÁRIAS												
5.15.1	CAIXA ENTERRADA HIDRÁULICA RETANGULAR EM ALVENARIA COM TIJOLOS CERÂMICOS MACIÇOS, DIMENSÕES INTERNAS: 0,8X0,8X0,6 M PARA REDE DE ESGOTO. AF_12/2020	UN	7,00	792,56	5.547,92	-	-	-	-	-	7,00	5.547,92	100,00%
5.15.2	CAIXA SIFONADA, COM GRELHA REDONDA, PVC, DN 150 X 150 X 50 MM, JUNTA SOLDÁVEL, FORNECIDA E INSTALADA EM RAMAL DE DESCARGA OU EM RAMAL DE ESGOTO SANITÁRIO. AF_08/2022	UN	12,00	61,68	740,16	-	-	-	-	-	12,00	740,16	100,00%
5.15.3	BUCHA DE REDUÇÃO LONGA, PVC, SÉRIE NORMAL, ESGOTO PREDIAL, DN 50 X 40 MM, JUNTA SOLDÁVEL E ELÁSTICA, FORNECIDO E INSTALADO EM RAMAL DE DESCARGA OU RAMAL DE ESGOTO SANITÁRIO. AF_08/2022	UN	3,00	10,23	30,69	-	-	-	-	-	3,00	30,69	100,00%
5.15.4	CURVA LONGA, 45 GRAUS, PVC OCRE, JUNTA ELÁSTICA, DN 100 MM, PARA COLETOR PREDIAL DE ESGOTO. AF_06/2022	UN	2,00	52,40	104,80	-	-	-	-	-	2,00	104,80	100,00%
5.15.5	CURVA LONGA, 45 GRAUS, PVC DN 50 MM, PARA COLETOR PREDIAL DE ESGOTO.	UND	2,00	24,69	49,38	-	-	-	-	-	2,00	49,38	100,00%
5.15.6	CURVA LONGA 90 GRAUS, PVC, SERIE NORMAL, ESGOTO PREDIAL, DN 100 MM, JUNTA ELÁSTICA, FORNECIDO E INSTALADO EM RAMAL DE DESCARGA OU RAMAL DE ESGOTO SANITÁRIO. AF_08/2022	UN	2,00	62,59	125,18	-	-	-	-	-	2,00	125,18	100,00%
5.15.7	CURVA CURTA 90 GRAUS, PVC, SERIE NORMAL, ESGOTO PREDIAL, DN 40 MM, JUNTA SOLDÁVEL, FORNECIDO E INSTALADO EM RAMAL DE DESCARGA OU RAMAL DE ESGOTO SANITÁRIO. AF_08/2022	UN	13,00	11,82	153,66	-	-	-	-	-	13,00	153,66	100,00%
5.15.8	JOELHO 45 GRAUS, PVC, SERIE NORMAL, ESGOTO PREDIAL, DN 40 MM, JUNTA SOLDÁVEL, FORNECIDO E INSTALADO EM RAMAL DE DESCARGA OU RAMAL DE ESGOTO SANITÁRIO. AF_08/2022	UN	3,00	9,85	29,55	-	-	-	-	-	3,00	29,55	100,00%
5.15.9	JOELHO 45 GRAUS, PVC, SERIE NORMAL, ESGOTO PREDIAL, DN 50 MM, JUNTA ELÁSTICA, FORNECIDO E INSTALADO EM RAMAL DE DESCARGA OU RAMAL DE ESGOTO SANITÁRIO. AF_08/2022	UN	6,00	15,25	91,50	-	-	-	-	-	6,00	91,50	100,00%
5.15.10	JOELHO 90 GRAUS, PVC, SERIE NORMAL, ESGOTO PREDIAL, DN 100 MM, JUNTA ELÁSTICA, FORNECIDO E INSTALADO EM RAMAL DE DESCARGA OU RAMAL DE ESGOTO SANITÁRIO. AF_08/2022	UN	1,00	26,03	26,03	-	-	-	-	-	1,00	26,03	100,00%
5.15.11	JOELHO 90 GRAUS, PVC, SERIE NORMAL, ESGOTO PREDIAL, DN 40 MM, JUNTA SOLDÁVEL, FORNECIDO E INSTALADO EM RAMAL DE DESCARGA OU RAMAL DE ESGOTO SANITÁRIO. AF_08/2022	UN	3,00	9,68	29,04	-	-	-	-	-	3,00	29,04	100,00%
5.15.12	JOELHO 90 PVC COM VISITA 100 x 50mm	UND	6,00	91,74	550,44	-	-	-	-	-	6,00	550,44	100,00%
5.15.13	JOELHO 90 GRAUS, PVC, SOLDÁVEL, DN 40MM, INSTALADO EM RAMAL DE DISTRIBUIÇÃO DE ÁGUA - FORNECIMENTO E INSTALAÇÃO. AF_06/2022	UND	10,00	16,79	167,90	-	-	-	-	-	10,00	167,90	100,00%
5.15.14	JUNÇÃO SIMPLES, PVC, SERIE NORMAL, ESGOTO PREDIAL, DN 100 X 100 MM, JUNTA ELÁSTICA, FORNECIDO E INSTALADO EM RAMAL DE DESCARGA OU RAMAL DE ESGOTO SANITÁRIO. AF_08/2022	UN	2,00	45,79	91,58	-	-	-	-	-	2,00	91,58	100,00%
5.15.15	JUNÇÃO SIMPLES, PVC, SERIE NORMAL, ESGOTO PREDIAL, DN 40 MM, JUNTA SOLDÁVEL, FORNECIDO E INSTALADO EM RAMAL DE DESCARGA OU RAMAL DE ESGOTO SANITÁRIO. AF_08/2022	UN	4,00	13,85	55,40	-	-	-	-	-	4,00	55,40	100,00%
5.15.16	JUNÇÃO SIMPLES, PVC, SERIE NORMAL, ESGOTO PREDIAL, DN 50 X 50 MM, JUNTA ELÁSTICA, FORNECIDO E INSTALADO EM RAMAL DE DESCARGA OU RAMAL DE ESGOTO SANITÁRIO. AF_08/2022	UN	2,00	24,75	49,50	-	-	-	-	-	2,00	49,50	100,00%

ITEM	DESCRIÇÃO	UNID.	CONTRATADO			1ª MEDIÇÃO		ACUMULADO			SALDO		
			QUANT.	PREÇO	TOTAL	QUANT.	VALOR	QUANT.	TOTAL	%	QUANT.	TOTAL	%
5.15.17	LUVA SIMPLES, PVC, SERIE NORMAL, ESGOTO PREDIAL, DN 100 MM, JUNTA ELÁSTICA, FORNECIDO E INSTALADO EM RAMAL DE DESCARGA OU RAMAL DE ESGOTO SANITÁRIO. AF_08/2022	UN	4,00	15,23	60,92			-	-		4,00	60,92	100,00%
5.15.18	REDUCAO EXCENTRICA PVC, DN 100 X 50 MM, PARA ESGOTO PREDIAL. FORNECIMENTO E INSTALAÇÃO	UND	2,00	19,48	38,96			-	-		2,00	38,96	100,00%
5.15.19	TUBO PVC, SERIE NORMAL, ESGOTO PREDIAL, DN 100 MM, FORNECIDO E INSTALADO EM RAMAL DE DESCARGA OU RAMAL DE ESGOTO SANITÁRIO. AF_08/2022	M	30,80	35,17	1.083,23			-	-		30,80	1.083,23	100,00%
5.15.20	TUBO, PVC OCRE, JUNTA ELÁSTICA, DN 150 MM, PARA COLETOR PREDIAL DE ESGOTO. AF_06/2022	M	1,50	71,73	107,59			-	-		1,50	107,59	100,00%
5.15.21	TUBO PVC, SERIE NORMAL, ESGOTO PREDIAL, DN 40 MM, FORNECIDO E INSTALADO EM RAMAL DE DESCARGA OU RAMAL DE ESGOTO SANITÁRIO. AF_08/2022	M	81,20	20,63	1.675,15			-	-		81,20	1.675,15	100,00%
5.15.22	TUBO PVC, SERIE NORMAL, ESGOTO PREDIAL, DN 50 MM, FORNECIDO E INSTALADO EM RAMAL DE DESCARGA OU RAMAL DE ESGOTO SANITÁRIO. AF_08/2022	M	13,90	25,24	350,83			-	-		13,90	350,83	100,00%
5.15.23	JOELHO 45 GRAUS, PVC, SERIE NORMAL, ESGOTO PREDIAL, DN 50 MM, JUNTA ELÁSTICA, FORNECIDO E INSTALADO EM PRUMADA DE ESGOTO SANITÁRIO OU VENTILAÇÃO. AF_08/2022	UN	4,00	9,74	38,96			-	-		4,00	38,96	100,00%
5.15.24	JOELHO 90 GRAUS, PVC, SERIE NORMAL, ESGOTO PREDIAL, DN 50 MM, JUNTA ELÁSTICA, FORNECIDO E INSTALADO EM PRUMADA DE ESGOTO SANITÁRIO OU VENTILAÇÃO. AF_08/2022	UN	22,00	9,21	202,62			-	-		22,00	202,62	100,00%
5.15.25	TERMINAL DE VENTILAÇÃO, PVC, SÉRIE NORMAL, ESGOTO PREDIAL, DN 50 MM, JUNTA SOLDÁVEL, FORNECIDO E INSTALADO EM PRUMADA DE ESGOTO SANITÁRIO OU VENTILAÇÃO. AF_08/2022	UN	10,00	8,29	82,90			-	-		10,00	82,90	100,00%
5.15.26	TUBO PVC, SERIE NORMAL, ESGOTO PREDIAL, DN 50 MM, FORNECIDO E INSTALADO EM PRUMADA DE ESGOTO SANITÁRIO OU VENTILAÇÃO. AF_08/2022	M	44,50	10,52	468,14			-	-		44,50	468,14	100,00%
5.15.27	TE, PVC, SERIE NORMAL, ESGOTO PREDIAL, DN 50 X 50 MM, JUNTA ELÁSTICA, FORNECIDO E INSTALADO EM PRUMADA DE ESGOTO SANITÁRIO OU VENTILAÇÃO. AF_08/2022	UN	14,00	15,66	219,24			-	-		14,00	219,24	100,00%
5.16	UNIDADE DE TRATAMENTO INDIVIDUAL (FOSSA, FILTRO E SUMIDOURO)												
5.16.1	ESCAVAÇÃO MANUAL DE VALA COM PROFUNDIDADE MENOR OU IGUAL A 1,30 M. AF_02/2021	M3	8,87	89,36	792,62			-	-		8,87	792,62	100,00%
5.16.2	PREPARO DE FUNDO DE VALA COM LARGURA MENOR QUE 1,5 M (ACERTO DO SOLO NATURAL). AF_08/2020	M2	3,94	6,77	26,67			-	-		3,94	26,67	100,00%
5.16.3	LASTRO DE CONCRETO MAGRO, APLICADO EM PISOS, LAJES SOBRE SOLO OU RADIERS. AF_01/2024	M3	0,59	792,36	467,49			-	-		0,59	467,49	100,00%
5.16.4	CONCRETO FCK = 15MPA, TRAÇO 1:3,4:3,5 (EM MASSA SECA DE CIMENTO/ AREIA MÉDIA/ BRITA 1) - PREPARO MECÂNICO COM BETONEIRA 600 L. AF_05/2021	M3	3,44	485,92	1.671,56			-	-		3,44	1.671,56	100,00%
5.16.5	LANÇAMENTO COM USO DE BALDES, ADENSAMENTO E ACABAMENTO DE CONCRETO EM ESTRUTURAS. AF_02/2022	M3	3,44	315,35	1.084,80			-	-		3,44	1.084,80	100,00%
5.16.6	ARMAÇAO ACO CA-50 P/ 1,0 M3 DE CONCRETO	UND	3,44	11,23	38,63			-	-		3,44	38,63	100,00%
5.16.7	ALVENARIA DE VEDAÇÃO DE BLOCOS VAZADOS DE CONCRETO APARENTE DE 9X19X39 CM (ESPESSURA 9 CM) E ARGAMASSA DE ASSENTAMENTO COM PREPARO EM BETONEIRA. AF_12/2021	M2	5,82	93,82	546,03			-	-		5,82	546,03	100,00%
5.16.8	CHAPISCO APLICADO EM ALVENARIAS E ESTRUTURAS DE CONCRETO INTERNAS, COM COLHER DE PEDREIRO. ARGAMASSA TRAÇO 1:3 COM PREPARO EM BETONEIRA 400L. AF_10/2022	M2	5,82	4,62	26,88			-	-		5,82	26,88	100,00%
5.16.9	MASSA ÚNICA, EM ARGAMASSA TRAÇO 1:2:8, PREPARO MECÂNICO, APLICADA MANUALMENTE EM PAREDES INTERNAS DE AMBIENTES COM ÁREA ENTRE 5M² E 10M², E = 17,5MM, COM TALISCAS. AF_03/2024	M2	5,82	38,38	223,37			-	-		5,82	223,37	100,00%
5.16.10	LASTRO COM MATERIAL GRANULAR (PEDRA BRITADA N.1 E PEDRA BRITADA N.2), APLICADO EM PISOS OU LAJES SOBRE SOLO, ESPESSURA DE *10 CM*. AF_01/2024	M3	0,78	287,63	224,35			-	-		0,78	224,35	100,00%
5.16.11	FABRICAÇÃO DE FÔRMA PARA LAJES, EM CHAPA DE MADEIRA COMPENSADA RESINADA, E = 17 MM. AF_09/2020	M2	18,82	49,45	930,64			-	-		18,82	930,64	100,00%
5.17	DRENAGEM												
5.17.1	CAIXA DE AREIA PLUVIAL SEM GRELHA 80 X 80 CM	UND	4,00	242,04	968,16			-	-		4,00	968,16	100,00%
5.17.2	CAIXA DE AREIA PLUVIAL COM GRELHA 80 X 80 CM	UND	4,00	686,79	2.747,16			-	-		4,00	2.747,16	100,00%
5.17.3	CAIXA ENTERRADA HIDRÁULICA RETANGULAR EM ALVENARIA COM TIJOLOS CERÂMICOS MACIÇOS, DIMENSÕES INTERNAS: 0,8X0,8X0,6 M PARA REDE DE DRENAGEM. AF_12/2020	UN	4,00	771,37	3.085,48			-	-		4,00	3.085,48	100,00%
5.17.4	CURVA LONGA, 90 GRAUS, PVC OCRE, JUNTA ELÁSTICA, DN 150 MM, PARA COLETOR PREDIAL DE ESGOTO. AF_06/2022	UN	6,00	133,10	798,60			-	-		6,00	798,60	100,00%
5.17.5	JOELHO 90 GRAUS, PVC, SERIE R, ÁGUA PLUVIAL, DN 150 MM, JUNTA ELÁSTICA, FORNECIDO E INSTALADO EM CONDUTORES VERTICAIS DE ÁGUAS PLUVIAIS. AF_06/2022	UN	12,00	114,64	1.375,68			-	-		12,00	1.375,68	100,00%
5.17.6	TUBO PVC, SÉRIE R, ÁGUA PLUVIAL, DN 150 MM, FORNECIDO E INSTALADO EM CONDUTORES VERTICAIS DE ÁGUAS PLUVIAIS. AF_06/2022	M	49,00	51,98	2.547,02			-	-		49,00	2.547,02	100,00%
5.17.7	TUBO DE PVC PARA REDE COLETORA DE ESGOTO DE PAREDE MACIÇA, DN 200 MM, JUNTA ELÁSTICA - FORNECIMENTO E ASSENTAMENTO. AF_01/2021	M	52,40	107,42	5.628,80			-	-		52,40	5.628,80	100,00%
5.17.8	TUBO DE PVC PARA REDE COLETORA DE ESGOTO DE PAREDE MACIÇA, DN 250 MM, JUNTA ELÁSTICA - FORNECIMENTO E ASSENTAMENTO. AF_01/2021	M	24,30	166,27	4.040,36			-	-		24,30	4.040,36	100,00%
5.17.9	TUBO DE PVC PARA REDE COLETORA DE ESGOTO DE PAREDE MACIÇA, DN 300 MM, JUNTA ELÁSTICA, FORNECIMENTO E ASSENTAMENTO. AF_01/2021	M	2,20	253,70	558,14			-	-		2,20	558,14	100,00%
6	MURO												
6.1	MOVIMENTO DE TERRA												
6.1.1	ESCAVAÇÃO MANUAL PARA VIGA BALDRAME OU SAPATA CORRIDA (INCLUINDO ESCAVAÇÃO PARA COLOCAÇÃO DE FÔRMAS). AF_01/2024	M3	12,90	109,62	1.414,09	12,89	1.413,00	12,89	1.413,00	99,92%	0,01	1,09	0,08%
6.1.2	ESCAVAÇÃO MANUAL PARA VIGA BALDRAME OU SAPATA CORRIDA (INCLUINDO ESCAVAÇÃO PARA COLOCAÇÃO DE FÔRMAS). AF_01/2024	M3	0,36	109,62	39,46	0,18	19,73	0,18	19,73	50,00%	0,18	19,73	50,00%
6.1.3	PREPARO DE FUNDO DE VALA COM LARGURA MENOR QUE 1,5 M (ACERTO DO SOLO NATURAL). AF_08/2020	M2	5,98	6,77	40,48	5,55	37,57	5,55	37,57	92,81%	0,43	2,91	7,19%
6.1.4	LASTRO DE CONCRETO MAGRO, APLICADO EM PISOS, LAJES SOBRE SOLO OU RADIERS, ESPESSURA DE 3 CM. AF_01/2024	M2	0,61	20,58	12,55	0,30	6,17	0,30	6,17	49,18%	0,31	6,38	50,82%
6.2	INFRAESTRUTURA												
6.2.1	ESTACAS												

ITEM	DESCRIÇÃO	UNID.	CONTRATADO			1ª MEDIÇÃO		ACUMULADO			SALDO		
			QUANT.	PREÇO	TOTAL	QUANT.	VALOR	QUANT.	TOTAL	%	QUANT.	TOTAL	%
6.2.1.1	ESTAÇA BROCA DE CONCRETO, DIÂMETRO DE 25CM, ESCAVAÇÃO MANUAL COM TRADO CONCHA, COM ARMADURA DE ARRANQUE. AF 05/2020	M	147,60	90,78	13.399,12	113,40	10.294,45	113,40	10.294,45	76,83%	34,20	3.104,67	23,17%
6.2.2	BLOCOS E VIGAS BALDRAME												
6.2.2.1	FABRICAÇÃO, MONTAGEM E DESMONTAGEM DE FÔRMA PARA VIGA BALDRAME, EM MADEIRA SERRADA, E=25 MM, 4 UTILIZAÇÕES. AF_01/2024	M2	141,61	59,20	8.383,31	141,61	8.383,31	141,61	8.383,31	100,00%	-	-	-
6.2.2.2	IMPERMEABILIZAÇÃO DE SUPERFÍCIE COM EMULSÃO ASFÁLTICA, 2 DEMÃOS. AF_09/2023	M2	141,61	41,46	5.871,15	-	-	-	-	-	141,61	5.871,15	100,00%
6.2.2.3	ARMAÇÃO DE BLOCO UTILIZANDO AÇO CA-50 DE 6,3 MM - MONTAGEM. AF_01/2024	KG	26,20	17,44	456,92	18,25	318,28	18,25	318,28	69,66%	7,95	138,64	30,34%
6.2.2.4	ARMAÇÃO DE BLOCO UTILIZANDO AÇO CA-50 DE 8 MM - MONTAGEM. AF_01/2024	KG	292,10	15,45	4.512,94	292,10	4.512,94	292,10	4.512,94	100,00%	-	-	-
6.2.2.5	ARMAÇÃO DE BLOCO UTILIZANDO AÇO CA-50 DE 10 MM - MONTAGEM. AF_01/2024	KG	548,90	13,33	7.316,83	274,45	3.658,41	274,45	3.658,41	50,00%	274,45	3.658,42	50,00%
6.2.2.6	ARMAÇÃO DE SAPATA ISOLADA, VIGA BALDRAME E SAPATA CORRIDA UTILIZANDO AÇO CA-50 DE 10 MM - MONTAGEM. AF_01/2024	KG	235,80	11,97	2.822,52	235,80	2.822,52	235,80	2.822,52	100,00%	-	-	-
6.2.2.7	ARMAÇÃO DE BLOCO, SAPATA ISOLADA, VIGA BALDRAME E SAPATA CORRIDA UTILIZANDO AÇO CA-50 DE 12,5 MM - MONTAGEM. AF_01/2024	KG	5,40	10,11	54,59	5,40	54,59	5,40	54,59	100,00%	-	-	-
6.2.2.8	ARMAÇÃO DE BLOCO UTILIZANDO AÇO CA-60 DE 5 MM - MONTAGEM. AF_01/2024	KG	283,92	19,75	5.607,42	225,96	4.462,71	225,96	4.462,71	79,59%	57,96	1.144,71	20,41%
6.2.2.9	CONCRETO FCK = 25MPA, TRAÇO 1:2,3:2,7 (EM MASSA SECA DE CIMENTO/ AREIA MÉDIA/ BRITA 1) - PREPARO MECÂNICO COM BETONEIRA 600 L. AF_05/2021	M3	14,48	568,61	8.233,47	10,78	6.129,61	10,78	6.129,61	74,45%	3,70	2.103,86	25,55%
6.2.2.10	LANÇAMENTO COM USO DE BALDES, ADENSAMENTO E ACABAMENTO DE CONCRETO EM ESTRUTURAS. AF_02/2022	M3	14,48	315,35	4.566,26	-	-	-	-	-	14,48	4.566,26	100,00%
6.3	SUPERESTRUTURA												
6.3.1	MONTAGEM E DESMONTAGEM DE FÔRMA DE VIGA, ESCORAMENTO COM GARFO DE MADEIRA, PÉ-DIREITO SIMPLES, EM CHAPA DE MADEIRA PLASTIFICADA, 18 UTILIZAÇÕES. AF_09/2020	M2	95,84	58,61	5.617,18	-	-	-	-	-	95,84	5.617,18	100,00%
6.3.2	MONTAGEM E DESMONTAGEM DE FÔRMA DE PILARES RETANGULARES E ESTRUTURAS SIMILARES, PÉ-DIREITO SIMPLES, EM CHAPA DE MADEIRA COMPENSADA PLASTIFICADA, 18 UTILIZAÇÕES. AF_09/2020	M2	130,60	48,71	6.361,52	-	-	-	-	-	130,60	6.361,52	100,00%
6.3.3	ARMAÇÃO DE PILAR OU VIGA DE ESTRUTURA CONVENCIONAL DE CONCRETO ARMADO UTILIZANDO AÇO CA-50 DE 8,0 MM - MONTAGEM. AF_06/2022	KG	280,60	11,51	3.229,70	-	-	-	-	-	280,60	3.229,70	100,00%
6.3.4	ARMAÇÃO DE PILAR OU VIGA DE ESTRUTURA CONVENCIONAL DE CONCRETO ARMADO UTILIZANDO AÇO CA-50 DE 10,0 MM - MONTAGEM. AF_06/2022	KG	469,60	10,14	4.761,74	-	-	-	-	-	469,60	4.761,74	100,00%
6.3.5	ARMAÇÃO DE PILAR OU VIGA DE ESTRUTURA CONVENCIONAL DE CONCRETO ARMADO UTILIZANDO AÇO CA-50 DE 12,5 MM - MONTAGEM. AF_06/2022	KG	12,50	8,46	105,75	-	-	-	-	-	12,50	105,75	100,00%
6.3.6	ARMAÇÃO DE PILAR OU VIGA DE ESTRUTURA CONVENCIONAL DE CONCRETO ARMADO UTILIZANDO AÇO CA-60 DE 5,0 MM - MONTAGEM. AF_06/2022	KG	288,90	13,51	3.903,03	-	-	-	-	-	288,90	3.903,03	100,00%
6.3.7	CONCRETO FCK = 25MPA, TRAÇO 1:2,3:2,7 (EM MASSA SECA DE CIMENTO/ AREIA MÉDIA/ BRITA 1) - PREPARO MECÂNICO COM BETONEIRA 600 L. AF_05/2021	M3	9,98	568,61	5.674,72	-	-	-	-	-	9,98	5.674,72	100,00%
6.3.8	LANÇAMENTO COM USO DE BALDES, ADENSAMENTO E ACABAMENTO DE CONCRETO EM ESTRUTURAS. AF_02/2022	M3	9,98	315,35	3.147,19	-	-	-	-	-	9,98	3.147,19	100,00%
6.4	PAREDES, REVESTIMENTOS E PINTURA												
6.4.1	ALVENARIA DE VEDAÇÃO DE BLOCOS CERÂMICOS FURADOS NA HORIZONTAL DE 9X19X19 CM (ESPESSURA 9 CM) E ARGAMASSA DE ASSENTAMENTO COM PREPARO EM BETONEIRA. AF_12/2021	M2	203,80	89,49	18.238,06	-	-	-	-	-	203,80	18.238,06	100,00%
6.4.2	CHAPISCO APLICADO EM ALVENARIAS E ESTRUTURAS DE CONCRETO INTERNAS, COM COLHER DE PEDREIRO. ARGAMASSA TRAÇO 1:3 COM PREPARO EM BETONEIRA 400L. AF_10/2022	M2	153,11	4,62	707,36	-	-	-	-	-	153,11	707,36	100,00%
6.4.3	MASSA ÚNICA, EM ARGAMASSA TRAÇO 1:2:8, PREPARO MECÂNICO, APLICADA MANUALMENTE EM PAREDES INTERNAS DE AMBIENTES COM ÁREA ENTRE 5M² E 10M², E = 17,5MM, COM TALISCAS. AF_03/2024	M2	153,11	38,38	5.876,36	-	-	-	-	-	153,11	5.876,36	100,00%
6.4.4	FUNDO SELADOR ACRÍLICO, APLICAÇÃO MANUAL EM PAREDE, UMA DEMÃO. AF_04/2023	M2	153,11	3,90	597,12	-	-	-	-	-	153,11	597,12	100,00%
6.4.5	EMASSAMENTO COM MASSA LÁTEX, APLICAÇÃO EM PAREDE, DUAS DEMÃOS, LIXAMENTO MANUAL. AF_04/2023	M2	153,11	17,63	2.699,32	-	-	-	-	-	153,11	2.699,32	100,00%
6.4.6	PINTURA LÁTEX ACRÍLICA PREMIUM, APLICAÇÃO MANUAL EM PAREDES, DUAS DEMÃOS. AF_04/2023	M2	153,11	12,26	1.877,12	-	-	-	-	-	153,11	1.877,12	100,00%
7	ESTACIONAMENTO + CALÇADA												
7.1	EXECUÇÃO DE PASSEIO (CALÇADA) OU PISO DE CONCRETO COM CONCRETO MOLDADO IN LOCO, FEITO EM OBRA, ACABAMENTO CONVENCIONAL, ESPESSURA 6 CM, ARMADO. AF_08/2022	M2	260,92	73,88	19.276,76	-	-	-	-	-	260,92	19.276,76	100,00%
7.2	RAMPA DE ACESSIBILIDADE EM CONCRETO MOLDADO IN LOCO, EM CALÇADA NOVA COM LARGURA MAIOR OU IGUAL À 3,00 M, FCK MPA, COM PISO PODOTÁTIL. AF_03/2024	UN	1,00	728,55	728,55	-	-	-	-	-	1,00	728,55	100,00%
7.3	PISO PODOTÁTIL DE ALERTA OU DIRECIONAL, DE CONCRETO, ASSENTADO SOBRE ARGAMASSA. AF_03/2024	M2	69,92	224,45	15.693,54	-	-	-	-	-	69,92	15.693,54	100,00%
7.4	GUIA (MEIO-FIO) E SARJETA CONJUGADOS DE CONCRETO, MOLDADA IN LOCO EM TRECHO RETO COM EXTRUSORA, 45 CM BASE (15 CM BASE DA GUIA + 30 CM BASE DA SARJETA) X 22 CM ALTURA. AF_01/2024	M	42,50	86,76	3.687,30	-	-	-	-	-	42,50	3.687,30	100,00%
7.5	EXECUÇÃO E COMPACTAÇÃO DE BASE E OU SUB-BASE PARA PAVIMENTAÇÃO DE SOLO (PREDOMINANTEMENTE ARGILOSO) BRITA - 50/50 - EXCLUSIVE SOLO, ESCAVAÇÃO, CARGA E TRANSPORTE. AF_11/2019	M3	27,93	155,27	4.336,69	-	-	-	-	-	27,93	4.336,69	100,00%
7.6	TRANSPORTE COM CAMINHÃO BASCULANTE DE 10 M³, EM VIA URBANA PAVIMENTADA, ADICIONAL PARA DMT EXCEDENTE A 30 KM (UNIDADE: M3XKM). AF_07/2020	M3XKM	290,47	0,82	238,18	-	-	-	-	-	290,47	238,18	100,00%
7.7	ARGILA OU BARRO PARA ATERRO/REATERRO (SEM TRANSPORTE ATE 10 KM)	M3	13,97	26,68	372,71	-	-	-	-	-	13,97	372,71	100,00%
7.8	EXECUÇÃO DE IMPRIMAÇÃO COM ASFALTO DILUÍDO CM-30	M2	79,80	6,75	538,65	-	-	-	-	-	79,80	538,65	100,00%
7.9	EXECUÇÃO DE PINTURA DE LIGAÇÃO COM EMULSÃO ASFÁLTICA RR-2C. AF_11/2019	M2	79,80	1,96	156,40	-	-	-	-	-	79,80	156,40	100,00%
7.10	CONSTRUÇÃO DE PAVIMENTO COM APLICAÇÃO DE CONCRETO BETUMINOSO USINADO A QUENTE (CBUQ), BINDER, COM ESPESSURA DE 3,0 CM - EXCLUSIVE TRANSPORTE.	M3	2,39	2.802,55	6.698,09	-	-	-	-	-	2,39	6.698,09	100,00%
7.11	TRANSPORTE COM CAMINHÃO TANQUE DE TRANSPORTE DE MATERIAL ASFÁLTICO DE 20000 L, EM VIA URBANA PAVIMENTADA, DMT ATÉ 30KM (UNIDADE: TXKM). AF_07/2020	TXKM	152,63	1,58	241,15	-	-	-	-	-	152,63	241,15	100,00%
8	SINALIZAÇÃO VIÁRIA												
8.1	PLACAS												
8.1.1	FORNECIMENTO E INSTALAÇÃO DE SUPORTE DE MADEIRA PARA PLACAS DE SINALIZAÇÃO EM CONCRETO, COM H= DE 2,5 M E SEÇÃO DE 7,5 X 7,5 CM. AF_03/2022	UN	2,00	122,16	244,32	-	-	-	-	-	2,00	244,32	100,00%

ITEM	DESCRIÇÃO	UNID.	CONTRATADO			1ª MEDIÇÃO		ACUMULADO			SALDO			
			QUANT.	PREÇO	TOTAL	QUANT.	VALOR	QUANT.	TOTAL	%	QUANT.	TOTAL	%	
8.1.2	PLACA DE SINALIZACAO EM CHAPA DE ACO NUM 16 COM PINTURA REFLETIVA	M2	0,54	422,09	227,92			-	-		0,54	227,92	100,00%	
8.2	PINTURAS													
8.2.1	PINTURA DE FAIXA DE PEDESTRE OU ZEBRADA TINTA RETRORREFLETIVA A BASE DE RESINA ACRÍLICA COM MICROESFERAS DE VIDRO, E = 30 CM, APLICAÇÃO MANUAL. AF 05/2021	M2	4,90	26,27	128,72			-	-		4,90	128,72	100,00%	
8.2.2	PINTURA DE SÍMBOLOS E TEXTOS COM TINTA ACRÍLICA, DEMARCAÇÃO COM FITA ADESIVA E APLICAÇÃO COM ROLO. AF 05/2021	M2	2,00	47,99	95,98			-	-		2,00	95,98	100,00%	
9	SERVIÇOS FINAIS													
9.1	LIMPEZA FINAL DA OBRA	M2	1.050,71	3,76	3.950,66			-	-		1.050,71	3.950,66	100,00%	
TOTAL SIMPLES					1.174.382,57	14,69%	172.485,83	172.485,83			14,69%	1.001.896,74		85,31%
TOTAL ACUMULADO						14,69%	172.485,83							
SALDO						85,31%	1.001.896,74							

O Valor da presente medição é:

(Cento e Setenta e Dois Mil e Quatrocentos e Oitenta e Cinco Reais e Oitenta e Três Centavos)

Rio Branco - Acre, 16 de dezembro de 2025

Eng civil - Octávio Eduardo K. Costa
CREA 22434 D/AC - PORTARIA Nº 252, de 29 de setembro de 2025



ESTADO DO ACRE
SECRETARIA DE ESTADO DE OBRAS PÚBLICAS – SEOP
ANEXO 2 - MEMÓRIA DE CÁLCULO

Objeto: **Contratação de empresa de engenharia para execução dos Serviços para a Construção de 1 (uma) Quadra Poliesportiva no Município de Rio Branco/AC e 1 (uma) Quadra Poliesportiva no Município de Senador Guiomard/AC, no âmbito do Contrato de Repasse nº 915575/2021**
 Contratante: **Secretaria de Estado de Obras Públicas - SEOP**
 Construtora: **Construtora Vale do Yaco LTDA**

Nº CT Construtora: **055/2025 -SEOP**
 Fiscal da obra: **Eng. Civil Octavio Eduardo K. Costa**
 Respons. Técnico: **Arq. e Urb. Luiz César Assem de Souza**

ANEXO 2 - MEMÓRIA DE CÁLCULO

ITEM	DESCRIÇÃO	UND	REP.	COEFICIENTE		DIMENSÕES			ÁREA /VOL.	DESC.	DESCRIÇÃO	CÁLCULO PARCIAL	QUANT. TOTAL
				COE ₁	COE ₂	COMP.	LARG.	ALT.					
1	ADMINISTRAÇÃO TÉCNICA E GERENCIAL DA OBRA												
1.1	ADMINISTRAÇÃO LOCAL DA OBRA	%	1,00	163.531,93	1.174.382,57						13,92	13,92	
2	SERVIÇOS PRELIMINARES												
2.1	LIMPEZA MECANIZADA DE CAMADA VEGETAL, VEGETAÇÃO E PEQUENAS ÁRVORES (DIÂMETRO DE TRONCO MENOR QUE 0,20 M), COM TRATOR DE ESTEIRAS. AF_03/2024	M2	1,00					1.050,71		Limpeza da camada vegetal	1.050,71	1.050,71	
3	CANTEIRO DE OBRAS												
3.1	FORNECIMENTO E INSTALAÇÃO DE PLACA DE OBRA COM CHAPA GALVANIZADA E ESTRUTURA DE MADEIRA. AF_03/2022_PS	M2	1,00			2,00	3,00			Execução do canteiro	6,00	6,00	
3.2	EXECUÇÃO DE DEPÓSITO EM CANTEIRO DE OBRA EM CHAPA DE MADEIRA COMPENSADA, NÃO INCLUSO MOBILIÁRIO. AF_04/2016	M2	1,00			2,00	3,00			Execução do canteiro	6,00	6,00	
3.3	EXECUÇÃO DE ESCRITÓRIO EM CANTEIRO DE OBRA EM CHAPA DE MADEIRA COMPENSADA, NÃO INCLUSO MOBILIÁRIO E EQUIPAMENTOS. AF_02/2016	M2	1,00			3,00	3,00			Execução do canteiro	9,00	9,00	
3.4	ENTRADA PROVISÓRIA DE ENERGIA ELETRICA AEREA TRIFASICA 40A EM POSTE MADEIRA	UND	1,00							Ligação de água	1,00	1,00	
3.5	INSTALAÇÃO PROVISÓRIA DE ÁGUA	UND	1,00							Ligação de energia	1,00	1,00	
3.6	TAPUME COM TELHA METÁLICA. AF_03/2024	M2	1,00			60,00		2,00		Tapume de fechamento da obra	120,00	120,00	
4	QUADRA POLIESPORTIVA COBERTA												
4.1	SERVIÇOS TÉCNICOS												
4.1.1	LOCAÇÃO CONVENCIONAL DE OBRA, UTILIZANDO GABARITO DE TÁBUAS CORRIDAS PONTALETADAS A CADA 2,00M - 2 UTILIZAÇÕES. AF_03/2024	M	1,00			178,52				Locação da obra	178,52	178,52	
4.2	MOVIMENTAÇÃO DE TERRA												
4.2.1	EXECUÇÃO E COMPACTAÇÃO DE ATERRO COM SOLO PREDOMINANTEMENTE ARGILOSO	M3											
4.2.2	ESCAVAÇÃO MANUAL PARA BLOCO DE COROAMENTO OU SAPATA (SEM ESCAVAÇÃO PARA COLOCAÇÃO DE FÓRMAS). AF_01/2024	M3	1,00			1,55	0,80	1,00		BQ1=BQ7 Comp = Dimensão do Bloco + 0,10 de cada lado Larg = Dimensão do Bloco + 0,10 de cada lado Alt = Altura do bloco + 5 cm da altura do lastro	35,65	35,65	
			2,00								2,48		

ITEM	DESCRIÇÃO	UND	REP.	COEFICIENTE		DIMENSÕES			ÁREA /VOL.	DESC.	DESCRIÇÃO	CÁLCULO PARCIAL	QUANT. TOTAL
				COE ₁	COE ₂	COMP.	LARG.	ALT.					
			4,00			1,59	1,40	1,00			BQ2=BQ3=BQ4=BQ6 Comp = Dimensão do Bloco + 0,10 de cada lado Larg = Dimensão do Bloco + 0,10 de cada lado Alt = Altura do bloco + 5 cm da altura do lastro	8,90	
			3,00			1,59	1,40	1,00			BQ5=BQ11=BQ15 Comp = Dimensão do Bloco + 0,10 de cada lado Larg = Dimensão do Bloco + 0,10 de cada lado Alt = Altura do bloco + 5 cm da altura do lastro	6,68	
			7,00			1,55	0,80	1,00			BQ10=BQ16=BQ18=BQ19=BQ20=BQ21=BQ22 Comp = Dimensão do Bloco + 0,10 de cada lado Larg = Dimensão do Bloco + 0,10 de cada lado Alt = Altura do bloco + 5 cm da altura do lastro	8,68	
			3,00			1,59	1,40	1,00			BQ12=BQ13=BQ14 Comp = Dimensão do Bloco + 0,10 de cada lado Larg = Dimensão do Bloco + 0,10 de cada lado Alt = Altura do bloco + 5 cm da altura do lastro	6,68	
			2,00			1,55	0,80	0,90			BQ17=BQ23 Comp = Dimensão do Bloco + 0,10 de cada lado Larg = Dimensão do Bloco + 0,10 de cada lado Alt = Altura do bloco + 5 cm da altura do lastro	2,23	
4.2.3	ESCAVAÇÃO MANUAL PARA VIGA BALDRAME OU SAPATA CORRIDA (INCLUINDO ESCAVAÇÃO PARA COLOCAÇÃO DE FÓRMAS). AF_01/2024	M3	1,00									16,37	16,37
			1,00			32,21	0,35	0,30			V101	3,38	
			1,00			5,29	0,40	0,20			V102	0,42	
			1,00			25,14	0,40	0,30			V103	3,02	
			1,00			29,38	0,35	0,20			V104	2,06	
			1,00			24,80	0,35	0,30			V105	2,60	
			1,00			19,00	0,35	0,20			V106	1,33	
			1,00			2,10	0,40	0,30			V107	0,25	
			1,00			1,50	0,40	0,30			V108	0,18	
			1,00			1,50	0,40	0,30			V109	0,18	
			1,00			1,00	0,40	0,20			V110	0,08	
			1,00			1,00	0,40	0,20			V111	0,08	
			1,00			1,50	0,40	0,30			V112	0,18	
			1,00			1,50	0,40	0,30			V113	0,18	
			1,00			1,50	0,40	0,30			V114	0,18	
			1,00			19,00	0,35	0,30			V115	2,00	
			1,00			2,10	0,40	0,30			V116	0,25	
4.2.4	ESCAVAÇÃO MANUAL PARA BLOCO DE COROAMENTO OU SAPATA (SEM ESCAVAÇÃO PARA COLOCAÇÃO DE FÓRMAS). AF_01/2024	M3											
4.2.5	PREPARO DE FUNDO DE VALA COM LARGURA MENOR QUE 1,5 M (ACERTO DO SOLO NATURAL). AF_08/2020	M2	1,00									105,24	105,24
VIGAS BALDRAME - QUADRA													

ITEM	DESCRIÇÃO	UND	REP.	COEFICIENTE		DIMENSÕES			ÁREA /VOL.	DESC.	DESCRIÇÃO	CÁLCULO PARCIAL	QUANT. TOTAL
				COE ₁	COE ₂	COMP.	LARG.	ALT.					
			1,00			31,70	0,35				V101	11,10	
			1,00			5,29	0,40				V102	2,12	
			1,00			31,70	0,40				V103	12,68	
			1,00			33,10	0,35				V104	11,59	
			1,00			31,70	0,35				V105	11,10	
			1,00			19,03	0,35				V106	6,66	
			1,00			2,10	0,40				V107	0,84	
			1,00			2,10	0,40				V108	0,84	
			1,00			2,10	0,40				V109	0,84	
			1,00			0,90	0,40				V110	0,36	
			1,00			0,90	0,40				V111	0,36	
			1,00			2,10	0,40				V112	0,84	
			1,00			2,10	0,40				V113	0,84	
			1,00			2,10	0,40				V114	0,84	
			1,00			19,03	0,40				V115	7,61	
			1,00			2,10	0,35				V116	0,74	
											FUNDAÇÕES - QUADRA		
			2,00			1,55	0,80				BQ1=BQ7	2,48	
			4,00			1,59	1,40				BQ2=BQ3=BQ4=BQ6	8,90	
			3,00			1,59	1,40				BQ5=BQ11=BQ15	6,68	
			7,00			1,55	0,80				BQ10=BQ16=BQ18=BQ19=BQ20=BQ21=BQ22	8,68	
			3,00			1,59	1,40				BQ12=BQ13=BQ14	6,68	
			2,00			1,55	0,80				BQ17=BQ23	2,48	
4.2.6	REATERRO MANUAL DE VALAS, COM COMPACTADOR DE SOLOS DE PERCUSSÃO. AF_08/2023	M3	1,00						52,02	(22,87)	Vol. de escavação - Vol. de concreto	29,15	29,15
4.3	INFRAESTRUTURA												
4.3.1	ESTACAS												
4.3.1.1	ESTACA BROCA DE CONCRETO, DIÂMETRO DE 25CM, ESCAVAÇÃO MANUAL COM TRADO CONCHA, COM ARMADURA DE ARRANQUE. AF_05/2020	M	1,00									164,00	164,00
			23,00			5,00					Estacas de concreto conforme projeto	115,00	
			14,00			3,50					Estacas de concreto conforme projeto	49,00	
4.3.1.2	ESTACA BROCA DE CONCRETO, DIÂMETRO DE 20CM, ESCAVAÇÃO MANUAL COM TRADO CONCHA, COM ARMADURA DE ARRANQUE. AF_05/2020	M	28,00			1,70					Estacas de concreto conforme projeto	47,60	47,60
4.3.2	BLOCOS E FUSTES												
4.3.2.1	LASTRO DE CONCRETO MAGRO, APLICADO EM BLOCOS DE COROAMENTO OU SAPATAS, ESPESSURA DE 5 CM. AF_01/2024	M2	1,00									35,90	35,90
			2,00			1,55	0,80				BQ1=BQ7	2,48	
			4,00			1,59	1,40				BQ2=BQ3=BQ4=BQ6	8,90	
			3,00			1,59	1,40				BQ5=BQ11=BQ15	6,68	
			7,00			1,55	0,80				BQ10=BQ16=BQ18=BQ19=BQ20=BQ21=BQ22	8,68	
			3,00			1,59	1,40				BQ12=BQ13=BQ14	6,68	
			2,00			1,55	0,80				BQ17=BQ23	2,48	
4.3.2.2	FABRICAÇÃO, MONTAGEM E DESMONTAGEM DE FÔRMA PARA BLOCO DE COROAMENTO, EM MADEIRA SERRADA, E=25 MM, 4 UTILIZAÇÕES. AF_01/2024	M2	1,00						59,57		Fabricação de fôrmas para os blocos	59,57	59,57
4.3.2.3	ARMAÇÃO DE BLOCO UTILIZANDO AÇO CA-50 DE 6,3 MM - MONTAGEM. AF_01/2024	KG	1,00									175,00	175,00
			1,00		89,20						BLOCOS - CONSIDERANDO PROJETO ESTRUTURAL - PRACHA 02/22	89,20	

ITEM	DESCRIÇÃO	UND	REP.	COEFICIENTE		DIMENSÕES			ÁREA /VOL.	DESC.	DESCRIÇÃO	CÁLCULO PARCIAL	QUANT. TOTAL
				COE ₁	COE ₂	COMP.	LARG.	ALT.					
			1,00	85,80							BLOCOS - CONSIDERANDO PROJETO ESTRUTURAL - PRACHA 03/22	85,80	
4.3.2.4	ARMAÇÃO DE BLOCO UTILIZANDO AÇO CA-50 DE 8 MM - MONTAGEM. AF_01/2024	KG	1,00									247,90	247,90
			1,00	149,50							BLOCOS - CONSIDERANDO PROJETO ESTRUTURAL - PRACHA 02/22	149,50	
			1,00	98,40							BLOCOS - CONSIDERANDO PROJETO ESTRUTURAL - PRACHA 03/22	98,40	
4.3.2.5	ARMAÇÃO DE BLOCO UTILIZANDO AÇO CA-50 DE 10 MM - MONTAGEM. AF_01/2024	KG	1,00									133,40	133,40
			1,00	59,90							BLOCOS - CONSIDERANDO PROJETO ESTRUTURAL - PRACHA 02/22	59,90	
			1,00	73,50							BLOCOS - CONSIDERANDO PROJETO ESTRUTURAL - PRACHA 03/22	73,50	
4.3.2.6	ARMAÇÃO DE BLOCO UTILIZANDO AÇO CA-60 DE 5 MM - MONTAGEM. AF_01/2024	KG	1,00									69,60	69,60
			1,00	25,40							BLOCOS - CONSIDERANDO PROJETO ESTRUTURAL - PRACHA 02/22	25,40	
			1,00	44,20							BLOCOS - CONSIDERANDO PROJETO ESTRUTURAL - PRACHA 03/22	44,20	
4.3.2.7	CONCRETO FCK = 25MPA, TRAÇO 1:2,3:2,7 (EM MASSA SECA DE CIMENTO/ AREIA MÉDIA/ BRITA 1) - PREPARO MECÂNICO COM BETONEIRA 600 L. AF_05/2021	M3	1,00									11,69	11,69
			1,00						5,47		BLOCOS - CONSIDERANDO PROJETO ESTRUTURAL - PRACHA 02/22	5,47	
			1,00						6,22		BLOCOS - CONSIDERANDO PROJETO ESTRUTURAL - PRACHA 03/22	6,22	
4.3.2.8	LANÇAMENTO COM USO DE BALDES, ADENSAMENTO E ACABAMENTO DE CONCRETO EM ESTRUTURAS. AF_02/2022	M3	1,00						11,69		Igual ao item 4.3.2.7	11,69	11,69
4.3.3	VIGAS BALDRAMES												
4.3.3.1	FABRICAÇÃO, MONTAGEM E DESMONTAGEM DE FÔRMA PARA VIGA BALDRAME, EM MADEIRA SERRADA, E=25 MM, 4 UTILIZAÇÕES. AF_01/2024	M2	1,00									161,50	161,50
			1,00						90,57		VIGAS BALDRAME- CONSIDERANDO PROJETO ESTRUTURAL - PRACHA 04/22	90,57	
			1,00						70,93		VIGAS BALDRAME- CONSIDERANDO PROJETO ESTRUTURAL - PRACHA 05/22	70,93	
4.3.3.2	ARMAÇÃO DE BLOCO UTILIZANDO AÇO CA-50 DE 6,3 MM - MONTAGEM. AF_01/2024	KG	1,00									9,40	9,40
			1,00	5,70							VIGAS BALDRAME- CONSIDERANDO PROJETO ESTRUTURAL - PRACHA 04/22	5,70	
			1,00	3,70							VIGAS BALDRAME- CONSIDERANDO PROJETO ESTRUTURAL - PRACHA 05/22	3,70	
4.3.3.3	ARMAÇÃO DE BLOCO UTILIZANDO AÇO CA-50 DE 8 MM - MONTAGEM. AF_01/2024	KG	1,00									219,30	219,30

ITEM	DESCRIÇÃO	UND	REP.	COEFICIENTE		DIMENSÕES			ÁREA /VOL.	DESC.	DESCRIÇÃO	CÁLCULO PARCIAL	QUANT. TOTAL
				COE ₁	COE ₂	COMP.	LARG.	ALT.					
			1,00	41,40						VIGAS BALDRAME- CONSIDERANDO PROJETO ESTRUTURAL - PRACHA 04/22	41,40		
			1,00	177,90						VIGAS BALDRAME- CONSIDERANDO PROJETO ESTRUTURAL - PRACHA 05/22	177,90		
4.3.3.4	ARMAÇÃO DE BLOCO UTILIZANDO AÇO CA-50 DE 10 MM - MONTAGEM. AF_01/2024	KG	1,00								393,50	393,50	
			1,00	258,70						VIGAS BALDRAME- CONSIDERANDO PROJETO ESTRUTURAL - PRACHA 04/22	258,70		
			1,00	134,80						VIGAS BALDRAME- CONSIDERANDO PROJETO ESTRUTURAL - PRACHA 05/22	134,80		
4.3.3.5	ARMAÇÃO DE BLOCO, SAPATA ISOLADA, VIGA BALDRAME E SAPATA CORRIDA UTILIZANDO AÇO CA-50 DE 12,5 MM - MONTAGEM. AF_01/2024	KG	1,00	206,80						VIGAS BALDRAME- CONSIDERANDO PROJETO ESTRUTURAL - PRACHA 04/22	206,80	206,80	
4.3.3.6	ARMAÇÃO DE BLOCO, SAPATA ISOLADA, VIGA BALDRAME E SAPATA CORRIDA UTILIZANDO AÇO CA-50 DE 16 MM - MONTAGEM. AF_01/2024	KG	1,00	21,00						VIGAS BALDRAME- CONSIDERANDO PROJETO ESTRUTURAL - PRACHA 04/22	21,00	21,00	
4.3.3.7	ARMAÇÃO DE BLOCO UTILIZANDO AÇO CA-60 DE 5 MM - MONTAGEM. AF_01/2024	KG	1,00								189,60	189,60	
			1,00	102,60						VIGAS BALDRAME- CONSIDERANDO PROJETO ESTRUTURAL - PRACHA 04/22	102,60		
			1,00	87,00						VIGAS BALDRAME- CONSIDERANDO PROJETO ESTRUTURAL - PRACHA 05/22	87,00		
4.3.3.8	CONCRETO FCK = 25MPA, TRAÇO 1:2,3:2,7 (EM MASSA SECA DE CIMENTO/ AREIA MÉDIA/ BRITA 1) - PREPARO MECÂNICO COM BETONEIRA 600 L. AF_05/2021	M3	1,00								11,18	11,18	
			1,00						6,79	VIGAS BALDRAME- CONSIDERANDO PROJETO ESTRUTURAL - PRACHA 04/22	6,79		
			1,00						4,39	VIGAS BALDRAME- CONSIDERANDO PROJETO ESTRUTURAL - PRACHA 05/22	4,39		
4.3.3.9	LANÇAMENTO COM USO DE BALDES, ADENSAMENTO E ACABAMENTO DE CONCRETO EM ESTRUTURAS. AF_02/2022	M3	1,00						11,18	Igual item 4.3.8	11,18	11,18	
4.4	SUPERESTRUTURA												
4.4.1	PILARES												
4.4.1.1	MONTAGEM E DESMONTAGEM DE FÔRMA DE PILARES RETANGULARES E ESTRUTURAS SIMILARES, PÉ-DIREITO SIMPLES, EM CHAPA DE MADEIRA COMPENSADA PLASTIFICADA, 18 UTILIZAÇÕES. AF_09/2020	M2											
4.4.1.2	ARMAÇÃO DE PILAR OU VIGA DE ESTRUTURA CONVENCIONAL DE CONCRETO ARMADO UTILIZANDO AÇO CA-50 DE 6,3 MM - MONTAGEM. AF_06/2022	KG											
4.4.1.3	ARMAÇÃO DE PILAR OU VIGA DE ESTRUTURA CONVENCIONAL DE CONCRETO ARMADO UTILIZANDO AÇO CA-50 DE 10,0 MM - MONTAGEM. AF_06/2022	KG											
4.4.1.4	ARMAÇÃO DE PILAR OU VIGA DE ESTRUTURA CONVENCIONAL DE CONCRETO ARMADO UTILIZANDO AÇO CA-50 DE 12,5 MM - MONTAGEM. AF_06/2022	KG											
4.4.1.5	ARMAÇÃO DE PILAR OU VIGA DE ESTRUTURA CONVENCIONAL DE CONCRETO ARMADO UTILIZANDO AÇO CA-60 DE 5,0 MM - MONTAGEM. AF_06/2022	KG											
4.4.1.6	CONCRETO FCK = 25MPA, TRAÇO 1:2,3:2,7 (EM MASSA SECA DE CIMENTO/ AREIA MÉDIA/ BRITA 1) - PREPARO MECÂNICO COM BETONEIRA 600 L. AF_05/2021	M3											
4.4.1.7	LANÇAMENTO COM USO DE BALDES, ADENSAMENTO E ACABAMENTO DE CONCRETO EM ESTRUTURAS. AF_02/2022	M3											

ITEM	DESCRIÇÃO	UND	REP.	COEFICIENTE		DIMENSÕES			ÁREA /VOL.	DESC.	DESCRIÇÃO	CÁLCULO PARCIAL	QUANT. TOTAL
				COE ₁	COE ₂	COMP.	LARG.	ALT.					
4.4.2	VIGAS SUPERIORES												
4.4.2.1	MONTAGEM E DESMONTAGEM DE FÔRMA DE VIGA, ESCORAMENTO COM GARFO DE MADEIRA, PÉ-DIREITO SIMPLES, EM CHAPA DE MADEIRA PLASTIFICADA, 18 UTILIZAÇÕES. AF_09/2020	M2											
4.4.2.2	ARMAÇÃO DE PILAR OU VIGA DE ESTRUTURA CONVENCIONAL DE CONCRETO ARMADO UTILIZANDO AÇO CA-50 DE 8,0 MM - MONTAGEM. AF_06/2022	KG											
4.4.2.3	ARMAÇÃO DE PILAR OU VIGA DE ESTRUTURA CONVENCIONAL DE CONCRETO ARMADO UTILIZANDO AÇO CA-50 DE 10,0 MM - MONTAGEM. AF_06/2022	KG											
4.4.2.4	ARMAÇÃO DE PILAR OU VIGA DE ESTRUTURA CONVENCIONAL DE CONCRETO ARMADO UTILIZANDO AÇO CA-60 DE 5,0 MM - MONTAGEM. AF_06/2022	KG											
4.4.2.5	CONCRETO FCK = 25MPA, TRAÇO 1:2,3:2,7 (EM MASSA SECA DE CIMENTO/ AREIA MÉDIA/ BRITA 1) - PREPARO MECÂNICO COM BETONEIRA 600 L. AF_05/2021	M3											
4.4.2.6	LANÇAMENTO COM USO DE BALDES, ADENSAMENTO E ACABAMENTO DE CONCRETO EM ESTRUTURAS. AF_02/2022	M3											
4.4.3	LAJES/ARQUIBANCADA												
4.4.3.1	MONTAGEM E DESMONTAGEM DE FÔRMA PARA ESCADAS, COM 1 LANCE E LAJE PLANA, EM CHAPA DE MADEIRA COMPENSADA PLASTIFICADA, 10 UTILIZAÇÕES. AF_11/2020	M2											
4.4.3.2	ARMAÇÃO DE LAJE DE ESTRUTURA CONVENCIONAL DE CONCRETO ARMADO UTILIZANDO AÇO CA-50 DE 10,0 MM - MONTAGEM. AF_06/2022	KG											
4.4.3.3	ARMAÇÃO DE LAJE DE ESTRUTURA CONVENCIONAL DE CONCRETO ARMADO UTILIZANDO AÇO CA-50 DE 12,5 MM - MONTAGEM. AF_06/2022	KG											
4.4.3.4	ARMAÇÃO DE LAJE DE ESTRUTURA CONVENCIONAL DE CONCRETO ARMADO UTILIZANDO AÇO CA-50 DE 16,0 MM - MONTAGEM. AF_06/2022	KG											
4.4.3.5	CONCRETO FCK = 25MPA, TRAÇO 1:2,3:2,7 (EM MASSA SECA DE CIMENTO/ AREIA MÉDIA/ BRITA 1) - PREPARO MECÂNICO COM BETONEIRA 600 L. AF_05/2021	M3											
4.4.3.6	LANÇAMENTO COM USO DE BALDES, ADENSAMENTO E ACABAMENTO DE CONCRETO EM ESTRUTURAS. AF_02/2022	M3											
4.5	IMPERMEABILIZAÇÕES												
4.5.1	IMPERMEABILIZAÇÃO DE SUPERFÍCIE COM EMULSÃO ASFÁLTICA, 2 DEMÃOS. AF_09/2023	M2											
4.6	PAREDES E PAINÉIS												
4.6.1	ALVENARIA DE VEDAÇÃO DE BLOCOS CERÂMICOS FURADOS NA HORIZONTAL DE 9X19X19 CM (ESPESSURA 9 CM) E ARGAMASSA DE ASSENTAMENTO COM PREPARO EM BETONEIRA. AF_12/2021	M2											
4.6.2	ALAMBRADO PARA QUADRA POLIESPORTIVA, ESTRUTURADO POR TUBOS DE AÇO GALVANIZADO, (MONTANTES COM DIÂMETRO 2", TRAVESSAS E ESCORAS COM DIÂMETRO 1 1/2"), COM TELA DE ARAME GALVANIZADO, FIO 14 BWG E MALHA QUADRADA 5X5CM (EXCETO MURETA). AF_03/2021	M2											
4.6.3	REDE DE PROTEÇÃO EM NYLON, MALHA 12 CM - FIO 4MM	M2											
4.7	ESQUADRIAS/FERRAGENS/VIDRO												
4.7.1	PORTAO EM TELA ARAME GALVANIZADO N.12 MALHA 2" E MOLDURA EM TUBOS DE AÇO, INCLUSO FERRAGENS	M2											
4.7.2	GUARDA-CORPO DE AÇO GALVANIZADO DE 1,10M DE ALTURA, MONTANTES TUBULARES DE 1.1/2 ESPAÇADOS DE 1,20M, TRAVESSA SUPERIOR DE 2, GRADIL FORMADO POR BARRAS CHATAS EM FERRO DE 32X4,8MM, FIXADO COM CHUMBADOR MECÂNICO. AF_04/2019_PS	M											
4.8	REVESTIMENTOS E TRATAMENTOS DE SUPERFÍCIES E PINTURA												
4.8.1	CHAPISCO APLICADO EM ALVENARIA (COM PRESENÇA DE VÃOS) E ESTRUTURAS DE CONCRETO DE FACHADA, COM COLHER DE PEDREIRO. ARGAMASSA TRAÇO 1:3 COM PREPARO EM BETONEIRA 400L. AF_10/2022	M2											
4.8.2	MASSA ÚNICA, EM ARGAMASSA TRAÇO 1:2:8, PREPARO MECÂNICO, APLICADA MANUALMENTE EM PAREDES INTERNAS DE AMBIENTES COM ÁREA ENTRE 5M² E 10M², E = 17,5MM, COM TALISCAS. AF_03/2024	M2											
4.9	PINTURAS												
4.9.1	FUNDO SELADOR ACRÍLICO, APLICAÇÃO MANUAL EM PAREDE, UMA DEMÃO. AF_04/2023	M2											
4.9.2	EMASSAMENTO COM MASSA LÁTEX, APLICAÇÃO EM PAREDE, DUAS DEMÃOS, LIXAMENTO MANUAL. AF_04/2023	M2											
4.9.3	PINTURA LÁTEX ACRÍLICA PREMIUM, APLICAÇÃO MANUAL EM PAREDES, DUAS DEMÃOS. AF_04/2023	M2											
4.9.4	PINTURA LÁTEX ACRÍLICA PREMIUM, APLICAÇÃO MANUAL EM PAREDES, DUAS DEMÃOS. AF_04/2023	M2											

ITEM	DESCRIÇÃO	UND	REP.	COEFICIENTE		DIMENSÕES			ÁREA /VOL.	DESC.	DESCRIÇÃO	CÁLCULO PARCIAL	QUANT. TOTAL
				COE ₁	COE ₂	COMP.	LARG.	ALT.					
4.9.5	PINTURA DE PISO COM TINTA EPÓXI, APLICAÇÃO MANUAL, 2 DEMÃOS, INCLUSO PRIMER EPÓXI. AF_05/2021	M2											
4.9.6	PINTURA DE DEMARCAÇÃO DE QUADRA POLIESPORTIVA COM TINTA EPÓXI, E = 5 CM, APLICAÇÃO MANUAL. AF_05/2021	M											
4.10	COBERTURA												
4.10.1	ESTRUTURA TRELICADA DE COBERTURA, TIPO ARCO, COM LIGAÇÕES SOLDADAS, INCLUSOS PERFIS METÁLICOS, CHAPAS METÁLICAS, MÃO DE OBRA E TRANSPORTE COM GUINDASTE - FORNECIMENTO E INSTALAÇÃO.	KG											
4.10.2	TRAMA DE AÇO COMPOSTA POR TERÇAS - PERFIL U ENRIJECIDO 100X40X17#2.00	KG											
4.10.3	PLACA DE ANCORAGEM	KG											
4.10.4	TELHAMENTO COM TELHA DE AÇO/ALUMÍNIO E = 0,5 MM, COM ATÉ 2 ÁGUAS, INCLUSO IÇAMENTO. AF_07/2019	M2											
4.10.5	PINTURA COM TINTA ALQUÍDICA DE ACABAMENTO (ESMALTE SINTÉTICO BRILHANTE) PULVERIZADA SOBRE SUPERFÍCIES METÁLICAS (EXCETO PERFIL) EXECUTADO EM OBRA (02 DEMÃOS). AF_01/2020_PE	M2											
4.11	PISOS												
4.11.1	EXECUÇÃO DE PISO INDUSTRIAL DE CONCRETO ARMADO, FCK = 20 MPA, ESPESSURA DE 8,0 CM.	M2											
4.12	INSTALAÇÕES ELÉTRICAS (QUADRA E VESTIÁRIO)												
4.12.1	CAIXA OCTOGONAL 4" X 4", PVC, INSTALADA EM LAJE - FORNECIMENTO E INSTALAÇÃO. AF_03/2023	UN											
4.12.2	CAIXA RETANGULAR 4" X 2" MÉDIA (1,30 M DO PISO), PVC, INSTALADA EM PAREDE - FORNECIMENTO E INSTALAÇÃO. AF_03/2023	UN											
4.12.3	LUVA PARA ELETRODUTO, PVC, ROSCÁVEL, DN 25 MM (3/4"), PARA CIRCUITOS TERMINAIS, INSTALADA EM FORRO - FORNECIMENTO E INSTALAÇÃO. AF_03/2023	UN											
4.12.4	CABO DE COBRE FLEXÍVEL ISOLADO, 10 MM², ANTI-CHAMA 450/750 V, PARA DISTRIBUIÇÃO - FORNECIMENTO E INSTALAÇÃO. AF_10/2020	M											
4.12.5	CABO DE COBRE FLEXÍVEL ISOLADO, 2,5 MM², ANTI-CHAMA 450/750 V, PARA CIRCUITOS TERMINAIS - FORNECIMENTO E INSTALAÇÃO. AF_03/2023	M											
4.12.6	CABO DE COBRE FLEXÍVEL ISOLADO, 6 MM², ANTI-CHAMA 450/750 V, PARA CIRCUITOS TERMINAIS - FORNECIMENTO E INSTALAÇÃO. AF_03/2023	M											
4.12.7	DISJUNTOR MONOPOLAR TIPO DIN, CORRENTE NOMINAL DE 16A - FORNECIMENTO E INSTALAÇÃO. AF_10/2020	UN											
4.12.8	DISJUNTOR MONOPOLAR TIPO DIN, CORRENTE NOMINAL DE 32A - FORNECIMENTO E INSTALAÇÃO. AF_10/2020	UN											
4.12.9	DISPOSITIVO DE PROTEÇÃO CONTRA SURTOS (DPS) 1 POLO, TENSÃO MÁXIMA DE 175 V, CORRENTE MÁXIMA DE 20 KA (REF 93658)	UN											
4.12.10	ELETRODUTO RÍGIDO ROSCÁVEL, PVC, DN 25 MM (3/4"), PARA CIRCUITOS TERMINAIS, INSTALADO EM FORRO - FORNECIMENTO E INSTALAÇÃO. AF_03/2023	M											
4.12.11	ELETRODUTO RÍGIDO ROSCÁVEL, PVC, DN 32 MM (1"), PARA CIRCUITOS TERMINAIS, INSTALADO EM FORRO - FORNECIMENTO E INSTALAÇÃO. AF_03/2023	M											
4.12.12	REFLETOR DE LED 300W - FORNECIMENTO E INSTALAÇÃO - REF. SINAPI 97601	UN											
4.12.13	CAIXA ENTERRADA ELÉTRICA RETANGULAR, EM ALVENARIA COM TIJOLOS CERÂMICOS MACIÇOS, FUNDO COM BRITA, DIMENSÕES INTERNAS: 0,3X0,3X0,3 M. AF_12/2020	UN											
4.12.14	TOMADA MÉDIA DE EMBUTIR (1 MÓDULO), 2P+T 10 A, INCLUINDO SUPORTE E PLACA - FORNECIMENTO E INSTALAÇÃO. AF_03/2023	UN											
4.12.15	INTERRUPTOR SIMPLES (1 MÓDULO), 10A/250V, INCLUINDO SUPORTE E PLACA - FORNECIMENTO E INSTALAÇÃO. AF_03/2023	UN											
4.12.16	PARAFUSO, ARRUELA E BUCHA DE NYLON S4 (REF: SINAPI 95541_05/2023) - FORNECIMENTO E INSTALAÇÃO	UN											
4.12.17	QUADRO DE DISTRIBUIÇÃO DE ENERGIA EM CHAPA DE AÇO GALVANIZADO, DE EMBUTIR, COM BARRAMENTO TRIFÁSICO, PARA 12 DISJUNTORES DIN 100A - FORNECIMENTO E INSTALAÇÃO. AF_10/2020	UN											
4.12.18	ENTRADA DE ENERGIA ELÉTRICA, AÉREA, TRIFÁSICA, COM CAIXA DE EMBUTIR, CABO DE 10 MM2 E DISJUNTOR DIN 50A (NÃO INCLUSO O POSTE DE CONCRETO). AF_07/2020_PS	UN											
4.12.19	FORNECIMENTO E INSTALAÇÃO DE POSTE DE CONCRETO ARMADO DT 11/200 kgf	UN											
4.13	SPDA												
4.13.1	HASTE DE ATERRAMENTO, DIÂMETRO 3/4", COM 3 METROS - FORNECIMENTO E INSTALAÇÃO. AF_08/2023	UN											

ITEM	DESCRIÇÃO	UND	REP.	COEFICIENTE		DIMENSÕES			ÁREA /VOL.	DESC.	DESCRIÇÃO	CÁLCULO PARCIAL	QUANT. TOTAL
				COE ₁	COE ₂	COMP.	LARG.	ALT.					
4.13.2	CAPTOR TIPO FRANKLIN PARA SPDA - FORNECIMENTO E INSTALAÇÃO. AF_08/2023	UN											
4.13.3	MASTRO 1 1/2", COM 3 METROS, PARA SPDA - FORNECIMENTO E INSTALAÇÃO. AF_08/2023	UN											
4.13.4	ELETRODUTO RÍGIDO ROSCÁVEL, PVC, DN 32 MM (1"), PARA CIRCUITOS TERMINAIS, INSTALADO EM PAREDE - FORNECIMENTO E INSTALAÇÃO. AF_03/2023	M											
4.13.5	CORDOALHA DE COBRE NU 35 MM², NÃO ENTERRADA, COM ISOLADOR - FORNECIMENTO E INSTALAÇÃO. AF_08/2023	M											
4.13.6	CORDOALHA DE COBRE NU 50 MM², ENTERRADA - FORNECIMENTO E INSTALAÇÃO. AF_08/2023	M											
4.13.7	CAIXA ENTERRADA ELÉTRICA RETANGULAR, EM ALVENARIA COM TIJOLOS CERÂMICOS MACIÇOS, FUNDO COM BRITA, DIMENSÕES INTERNAS: 0,3X0,3X0,3 M. AF_12/2020	UN											
4.13.8	QUADRO METÁLICO DE EQUIPOTENCIALIZAÇÃO 30X30X10CM DE SOBREPOR, INCLUINDO BARRAMENTO DE 1/4"X5/8"X25CM, ISOLADOR EPOXY, PARAFUSO, PORCA, ARRUELA E TERMINAIS DE LATÃO DE 1/4" - FORNECIMENTO E INSTALAÇÃO	UN											
4.13.9	TERMINAL AEREO EM AÇO GALVANIZADO DN 5/16", COMPRIMENTO DE 350MM, COM BASE DE FIXAÇÃO HORIZONTAL - FORNECIMENTO E INSTALAÇÃO	UN											
4.14	EQUIPAMENTOS												
4.14.1	CONJUNTO DE TRAVES PARA FUTSAL PINTADAS, INCLUSO REDE E ARO	CJ											
4.14.2	CONJUNTO DE TABELAS DE BASQUETE EM LAMINADO NAVAL, INCLUSO REDE E ARO	CJ											
4.14.3	CONJUNTO PARA QUADRA DE VOLEI	CJ											
4.14.4	ESTRUTURA METALICA SUPORTE TAB.BASQUETE "U"	CJ											
5	VESTIÁRIOS												
5.1	SERVIÇOS TÉCNICOS												
5.1.1	LOCAÇÃO CONVENCIONAL DE OBRA, UTILIZANDO GABARITO DE TÁBUAS CORRIDAS PONTALETADAS A CADA 2,00M - 2 UTILIZAÇÕES. AF_03/2024	M											
5.2	MOVIMENTAÇÃO DE TERRA												
5.2.1	ESCAVAÇÃO MANUAL PARA VIGA BALDRAME OU SAPATA CORRIDA (INCLUINDO ESCAVAÇÃO PARA COLOCAÇÃO DE FÔRMAS). AF_01/2024	M3											
5.2.2	ESCAVAÇÃO MANUAL PARA BLOCO DE COROAMENTO OU SAPATA (INCLUINDO ESCAVAÇÃO PARA COLOCAÇÃO DE FÔRMAS). AF_01/2024	M3											
5.2.3	PREPARO DE FUNDO DE VALA COM LARGURA MENOR QUE 1,5 M (ACERTO DO SOLO NATURAL). AF_08/2020	M2											
5.2.4	REATERRO MANUAL DE VALAS, COM COMPACTADOR DE SOLOS DE PERCUSSÃO. AF_08/2023	M3											
5.3	INFRAESTRUTURA												
5.3.1	ESTACAS												
5.3.1.1	ESTACA BROCA DE CONCRETO, DIÂMETRO DE 25CM, ESCAVAÇÃO MANUAL COM TRADO CONCHA, COM ARMADURA DE ARRANQUE. AF_05/2020	M											
5.3.2	SAPATAS, BLOCOS E FUSTES												
5.3.2.1	LASTRO DE CONCRETO MAGRO, APLICADO EM BLOCOS DE COROAMENTO OU SAPATAS, ESPESSURA DE 5 CM. AF_01/2024	M2											
5.3.2.2	FABRICAÇÃO, MONTAGEM E DESMONTAGEM DE FÔRMA PARA SAPATA, EM MADEIRA SERRADA, E=25 MM, 4 UTILIZAÇÕES. AF_01/2024	M2											
5.3.2.3	ARMAÇÃO DE BLOCO UTILIZANDO AÇO CA-50 DE 6,3 MM - MONTAGEM. AF_01/2024	KG											
5.3.2.4	ARMAÇÃO DE BLOCO UTILIZANDO AÇO CA-50 DE 8 MM - MONTAGEM. AF_01/2024	KG											
5.3.2.5	ARMAÇÃO DE BLOCO UTILIZANDO AÇO CA-50 DE 10 MM - MONTAGEM. AF_01/2024	KG											
5.3.2.6	ARMAÇÃO DE BLOCO UTILIZANDO AÇO CA-60 DE 5 MM - MONTAGEM. AF_01/2024	KG											
5.3.2.7	CONCRETO FCK = 25MPA, TRAÇO 1:2,3:2,7 (EM MASSA SECA DE CIMENTO/ AREIA MÉDIA/ BRITA 1) - PREPARO MECÂNICO COM BETONEIRA 600 L. AF_05/2021	M3											
5.3.2.8	LANÇAMENTO COM USO DE BALDES, ADENSAMENTO E ACABAMENTO DE CONCRETO EM ESTRUTURAS. AF_02/2022	M3											
5.3.3	VIGAS BALDRAMES												
5.3.3.1	LASTRO DE CONCRETO MAGRO, APLICADO EM BLOCOS DE COROAMENTO OU SAPATAS, ESPESSURA DE 5 CM. AF_01/2024	M2											
5.3.3.2	FABRICAÇÃO, MONTAGEM E DESMONTAGEM DE FÔRMA PARA VIGA BALDRAME, EM MADEIRA SERRADA, E=25 MM, 4 UTILIZAÇÕES. AF_01/2024	M2											

ITEM	DESCRIÇÃO	UND	REP.	COEFICIENTE		DIMENSÕES			ÁREA /VOL.	DESC.	DESCRIÇÃO	CÁLCULO PARCIAL	QUANT. TOTAL
				COE ₁	COE ₂	COMP.	LARG.	ALT.					
5.3.3.3	ARMAÇÃO DE BLOCO UTILIZANDO AÇO CA-50 DE 6,3 MM - MONTAGEM. AF_01/2024	KG											
5.3.3.4	ARMAÇÃO DE BLOCO UTILIZANDO AÇO CA-50 DE 8 MM - MONTAGEM. AF_01/2024	KG											
5.3.3.5	ARMAÇÃO DE BLOCO UTILIZANDO AÇO CA-50 DE 10 MM - MONTAGEM. AF_01/2024	KG											
5.3.3.6	ARMAÇÃO DE BLOCO UTILIZANDO AÇO CA-60 DE 5 MM - MONTAGEM. AF_01/2024	KG											
5.3.3.7	CONCRETO FCK = 25MPA, TRAÇO 1:2,3:2,7 (EM MASSA SECA DE CIMENTO/ AREIA MÉDIA/ BRITA 1) - PREPARO MECÂNICO COM BETONEIRA 600 L. AF_05/2021	M3											
5.3.3.8	LANÇAMENTO COM USO DE BALDES, ADENSAMENTO E ACABAMENTO DE CONCRETO EM ESTRUTURAS. AF_02/2022	M3											
5.4	SUPERESTRUTURA												
5.4.1	PILARES												
5.4.1.1	MONTAGEM E DESMONTAGEM DE FÔRMA DE PILARES RETANGULARES E ESTRUTURAS SIMILARES, PÉ-DIREITO SIMPLES, EM CHAPA DE MADEIRA COMPENSADA PLASTIFICADA, 18 UTILIZAÇÕES. AF_09/2020	M2											
5.4.1.2	ARMAÇÃO DE PILAR OU VIGA DE ESTRUTURA CONVENCIONAL DE CONCRETO ARMADO UTILIZANDO AÇO CA-50 DE 10,0 MM - MONTAGEM. AF_06/2022	KG											
5.4.1.3	ARMAÇÃO DE PILAR OU VIGA DE ESTRUTURA CONVENCIONAL DE CONCRETO ARMADO UTILIZANDO AÇO CA-60 DE 5,0 MM - MONTAGEM. AF_06/2022	KG											
5.4.1.4	CONCRETO FCK = 25MPA, TRAÇO 1:2,3:2,7 (EM MASSA SECA DE CIMENTO/ AREIA MÉDIA/ BRITA 1) - PREPARO MECÂNICO COM BETONEIRA 600 L. AF_05/2021	M3											
5.4.1.5	LANÇAMENTO COM USO DE BALDES, ADENSAMENTO E ACABAMENTO DE CONCRETO EM ESTRUTURAS. AF_02/2022	M3											
5.4.2	VIGAS SUPERIORES												
5.4.2.1	MONTAGEM E DESMONTAGEM DE FÔRMA DE VIGA, ESCORAMENTO COM GARFO DE MADEIRA, PÉ-DIREITO SIMPLES, EM CHAPA DE MADEIRA PLASTIFICADA, 18 UTILIZAÇÕES. AF_09/2020	M2											
5.4.2.2	ARMAÇÃO DE PILAR OU VIGA DE ESTRUTURA CONVENCIONAL DE CONCRETO ARMADO UTILIZANDO AÇO CA-50 DE 8,0 MM - MONTAGEM. AF_06/2022	KG											
5.4.2.3	ARMAÇÃO DE PILAR OU VIGA DE ESTRUTURA CONVENCIONAL DE CONCRETO ARMADO UTILIZANDO AÇO CA-50 DE 10,0 MM - MONTAGEM. AF_06/2022	KG											
5.4.2.4	ARMAÇÃO DE PILAR OU VIGA DE ESTRUTURA CONVENCIONAL DE CONCRETO ARMADO UTILIZANDO AÇO CA-60 DE 5,0 MM - MONTAGEM. AF_06/2022	KG											
5.4.2.5	CONCRETO FCK = 25MPA, TRAÇO 1:2,3:2,7 (EM MASSA SECA DE CIMENTO/ AREIA MÉDIA/ BRITA 1) - PREPARO MECÂNICO COM BETONEIRA 600 L. AF_05/2021	M3											
5.4.2.6	LANÇAMENTO COM USO DE BALDES, ADENSAMENTO E ACABAMENTO DE CONCRETO EM ESTRUTURAS. AF_02/2022	M3											
5.5	IMPERMEABILIZAÇÕES												
5.5.1	IMPERMEABILIZAÇÃO DE SUPERFÍCIE COM EMULSÃO ASFÁLTICA, 2 DEMÃOS. AF_09/2023	M2											
5.6	PAREDES E PAINÉIS												
5.6.1	ALVENARIA DE VEDAÇÃO DE BLOCOS CERÂMICOS FURADOS NA HORIZONTAL DE 9X19X19 CM (ESPESSURA 9 CM) E ARGAMASSA DE ASSENTAMENTO COM PREPARO EM BETONEIRA. AF_12/2021	M2											
5.6.2	DIVISORIA SANITÁRIA, TIPO CABINE, EM PAINEL DE GRANILITE, ESP = 3CM, ASSENTADO COM ARGAMASSA COLANTE AC III-E, EXCLUSIVE FERRAGENS. AF_01/2021	M2											
5.6.3	VERGA PRÉ-MOLDADA PARA JANELAS COM MAIS DE 1,5 M DE VÃO. AF_03/2016	M											
5.6.4	CONTRAVERGA PRÉ-MOLDADA PARA VÃOS DE MAIS DE 1,5 M DE COMPRIMENTO. AF_03/2016	M											
5.6.5	VERGA PRÉ-MOLDADA COM ATÉ 1,5 M DE VÃO, ESPESSURA DE *20* CM. AF_03/2024	M											
5.7	ESQUADRIAS/FERRAGENS/VIDRO												
5.7.1	PORTA EM ALUMÍNIO DE ABRIR TIPO VENEZIANA COM GUARNIÇÃO, FIXAÇÃO COM PARAFUSOS - FORNECIMENTO E INSTALAÇÃO. AF_12/2019	M2											

ITEM	DESCRIÇÃO	UND	REP.	COEFICIENTE		DIMENSÕES			ÁREA /VOL.	DESC.	DESCRIÇÃO	CÁLCULO PARCIAL	QUANT. TOTAL
				COE ₁	COE ₂	COMP.	LARG.	ALT.					
5.7.2	JANELA DE AÇO TIPO BASCULANTE PARA VIDROS, COM BATENTE, FERRAGENS E PINTURA ANTICORROSIVA. EXCLUSIVE VIDROS, ACABAMENTO, ALIZAR E CONTRAMARCO. FORNECIMENTO E INSTALAÇÃO. AF_12/2019	M2											
5.7.3	INSTALAÇÃO DE VIDRO LISO INCOLOR, E = 6 MM, EM ESQUADRIA DE ALUMÍNIO OU PVC, FIXADO COM BAGUETE. AF_01/2021_PS	M2											
5.8	REVESTIMENTOS E TRATAMENTOS DE SUPERFÍCIES E PINTURA												
5.8.1	CHAPISCO APLICADO EM ALVENARIA (COM PRESENÇA DE VÃOS) E ESTRUTURAS DE CONCRETO DE FACHADA, COM COLHER DE PEDREIRO. ARGAMASSA TRAÇO 1:3 COM PREPARO EM BETONEIRA 400L. AF_10/2022	M2											
5.8.2	EMBOÇO, EM ARGAMASSA TRAÇO 1:2:8, PREPARO MECÂNICO, APLICADO MANUALMENTE EM PAREDES INTERNAS DE AMBIENTES COM ÁREA MAIOR QUE 10M², E = 17,5MM, COM TALISCAS. AF_03/2024	M2											
5.8.3	EMBOÇO, EM ARGAMASSA TRAÇO 1:2:8, PREPARO MECÂNICO, APLICADO MANUALMENTE EM PAREDES INTERNAS DE AMBIENTES COM ÁREA ENTRE 5M² E 10M², E = 17,5MM, COM TALISCAS. AF_03/2024	M2											
5.8.4	MASSA ÚNICA, EM ARGAMASSA TRAÇO 1:2:8, PREPARO MECÂNICO, APLICADA MANUALMENTE EM PAREDES INTERNAS DE AMBIENTES COM ÁREA ENTRE 5M² E 10M², E = 17,5MM, COM TALISCAS. AF_03/2024	M2											
5.8.5	REVESTIMENTO CERÂMICO PARA PAREDES INTERNAS COM PLACAS TIPO ESMALTADA EXTRA DE DIMENSÕES 33X45 CM APLICADAS NA ALTURA INTEIRA DAS PAREDES. AF_02/2023_PE	M2											
5.9	PINTURAS												
5.9.1	FUNDO SELADOR ACRÍLICO, APLICAÇÃO MANUAL EM PAREDE, UMA DEMÃO. AF_04/2023	M2											
5.9.2	EMASSAMENTO COM MASSA LÁTEX, APLICAÇÃO EM PAREDE, DUAS DEMÃOS, LIXAMENTO MANUAL. AF_04/2023	M2											
5.9.3	PINTURA LÁTEX ACRÍLICO PREMIUM, APLICAÇÃO MANUAL EM PAREDES, DUAS DEMÃOS. AF_04/2023	M2											
5.10	FORRO												
5.10.1	FORRO EM RÉGUAS DE PVC, FRISADO, PARA AMBIENTES COMERCIAIS, INCLUSIVE ESTRUTURA BIDIRECIONAL DE FIXAÇÃO. AF_08/2023_PS	M2											
5.10.2	ACABAMENTOS PARA FORRO (RODA-FORRO EM PERFIL METÁLICO E PLÁSTICO). AF_08/2023	M											
5.11	COBERTURA												
5.11.1	ESTRUTURA TRELICADA DE COBERTURA, TIPO ARCO, COM LIGAÇÕES SOLDADAS, INCLUSOS PERFIS METÁLICOS, CHAPAS METÁLICAS, MÃO DE OBRA E TRANSPORTE COM GUINDASTE - FORNECIMENTO E INSTALAÇÃO.	KG											
5.11.2	TRAMA DE AÇO COMPOSTA POR TERÇAS - PERFIL U ENRIJECIDO 75X40X17#2.00	KG											
5.11.3	TELHAMENTO COM TELHA DE AÇO/ALUMÍNIO E = 0,5 MM, COM ATÉ 2 ÁGUAS, INCLUSO IÇAMENTO. AF_07/2019	M2											
5.11.4	PINTURA COM TINTA ALQUÍDICA DE ACABAMENTO (ESMALTE SINTÉTICO BRILHANTE) PULVERIZADA SOBRE SUPERFÍCIES METÁLICAS (EXCETO PERFIL) EXECUTADO EM OBRA (02 DEMÃOS). AF_01/2020_PE	M2											
5.12	PISOS												
5.12.1	CONTRAPISO EM ARGAMASSA TRAÇO 1:4 (CIMENTO E AREIA), PREPARO MANUAL, APLICADO EM ÁREAS MOLHADAS SOBRE LAJE, ADERIDO, ACABAMENTO NÃO REFORÇADO, ESPESSURA 2CM. AF_07/2021	M2											
5.12.2	CONTRAPISO EM ARGAMASSA TRAÇO 1:4 (CIMENTO E AREIA), PREPARO MANUAL, APLICADO EM ÁREAS SECAS SOBRE LAJE, ADERIDO, ACABAMENTO NÃO REFORÇADO, ESPESSURA 2CM. AF_07/2021	M2											
5.12.3	REVESTIMENTO CERÂMICO PARA PISO COM PLACAS TIPO ESMALTADA EXTRA DE DIMENSÕES 45X45 CM APLICADA EM AMBIENTES DE ÁREA MAIOR QUE 10 M2. AF_02/2023_PE	M2											
5.12.4	REVESTIMENTO CERÂMICO PARA PISO COM PLACAS TIPO ESMALTADA EXTRA DE DIMENSÕES 45X45 CM APLICADA EM AMBIENTES DE ÁREA ENTRE 5 M2 E 10 M2. AF_02/2023_PE	M2											
5.13	INSTALAÇÕES HIDRÁULICAS												
5.13.1	BOMBA SCHNEIBER CENTRÍFUGA	UND											
5.13.2	REGISTRO DE GAVETA BRUTO, LATÃO, ROSCÁVEL, 3/4" - FORNECIMENTO E INSTALAÇÃO. AF_08/2021	UN											
5.13.3	ADAPTADOR COM FLANGE E ANEL DE VEDAÇÃO, PVC, SOLDÁVEL, DN 25 MM X 3/4", INSTALADO EM RESERVAÇÃO DE ÁGUA DE EDIFICAÇÃO QUE POSSUA RESERVATÓRIO DE FIBRA/FIBROCIMENTO FORNECIMENTO E INSTALAÇÃO. AF_06/2016	UN											

ITEM	DESCRIÇÃO	UND	REP.	COEFICIENTE		DIMENSÕES			ÁREA /VOL.	DESC.	DESCRIÇÃO	CÁLCULO PARCIAL	QUANT. TOTAL
				COE ₁	COE ₂	COMP.	LARG.	ALT.					
5.13.4	ADAPTADOR CURTO COM BOLSA E ROSCA PARA REGISTRO, PVC, SOLDÁVEL, DN 25 MM X 3/4 , INSTALADO EM RESERVAÇÃO DE ÁGUA DE EDIFICAÇÃO QUE POSSUA RESERVATÓRIO DE FIBRA/FIBROCIMENTO FORNECIMENTO E INSTALAÇÃO. AF_06/2016	UN											
5.13.5	JOELHO 45 GRAUS, PVC, SOLDÁVEL, DN 25MM, INSTALADO EM RAMAL DE DISTRIBUIÇÃO DE ÁGUA - FORNECIMENTO E INSTALAÇÃO. AF_06/2022	UN											
5.13.6	JOELHO 90 GRAUS, PVC, SOLDÁVEL, DN 25MM, INSTALADO EM RAMAL DE DISTRIBUIÇÃO DE ÁGUA - FORNECIMENTO E INSTALAÇÃO. AF_06/2022	UN											
5.13.7	LUVA DE CORRER, PVC, SOLDÁVEL, DN 25MM, INSTALADO EM PRUMADA DE ÁGUA - FORNECIMENTO E INSTALAÇÃO. AF_06/2022	UN											
5.13.8	TUBO, PVC, SOLDÁVEL, DN 25 MM, INSTALADO EM RESERVAÇÃO DE ÁGUA DE EDIFICAÇÃO QUE POSSUA RESERVATÓRIO DE FIBRA/FIBROCIMENTO FORNECIMENTO E INSTALAÇÃO. AF_06/2016	M											
5.13.9	REGISTRO DE GAVETA BRUTO, LATÃO, ROSCÁVEL, 1 1/4" - FORNECIMENTO E INSTALAÇÃO. AF_08/2021	UN											
5.13.10	REGISTRO DE GAVETA BRUTO, LATÃO, ROSCÁVEL, 1", COM ACABAMENTO E CANOPLA CROMADOS - FORNECIMENTO E INSTALAÇÃO. AF_08/2021	UN											
5.13.11	REGISTRO DE GAVETA BRUTO, LATÃO, ROSCÁVEL, 3/4", COM ACABAMENTO E CANOPLA CROMADOS - FORNECIMENTO E INSTALAÇÃO. AF_08/2021	UN											
5.13.12	REGISTRO DE PRESSÃO BRUTO, LATÃO, ROSCÁVEL, 3/4", COM ACABAMENTO E CANOPLA CROMADOS - FORNECIMENTO E INSTALAÇÃO. AF_08/2021	UN											
5.13.13	REGISTRO DE GAVETA BRUTO, LATÃO, ROSCÁVEL, 1", COM ACABAMENTO E CANOPLA CROMADOS - FORNECIMENTO E INSTALAÇÃO. AF_08/2021	UN											
5.13.14	ENGATE FLEXÍVEL EM INOX, 1/2 X 30CM - FORNECIMENTO E INSTALAÇÃO. AF_01/2020	UN											
5.13.15	ENGATE FLEXÍVEL EM PLÁSTICO BRANCO, 1/2" X 30CM - FORNECIMENTO E INSTALAÇÃO. AF_01/2020	UN											
5.13.16	LUVA SOLDÁVEL E COM ROSCA, PVC, SOLDÁVEL, DN 25MM X 3/4 , INSTALADO EM RAMAL OU SUB-RAMAL DE ÁGUA - FORNECIMENTO E INSTALAÇÃO. AF_06/2022	UN											
5.13.17	ADAPTADOR COM FLANGE E ANEL DE VEDAÇÃO, PVC, SOLDÁVEL, DN 25 MM X 3/4 , INSTALADO EM RESERVAÇÃO DE ÁGUA DE EDIFICAÇÃO QUE POSSUA RESERVATÓRIO DE FIBRA/FIBROCIMENTO FORNECIMENTO E INSTALAÇÃO. AF_06/2016	UN											
5.13.18	ADAPTADOR COM FLANGE E ANEL DE VEDAÇÃO, PVC, SOLDÁVEL, DN 40 MM X 1 1/4 , INSTALADO EM RESERVAÇÃO DE ÁGUA DE EDIFICAÇÃO QUE POSSUA RESERVATÓRIO DE FIBRA/FIBROCIMENTO FORNECIMENTO E INSTALAÇÃO. AF_06/2016	UN											
5.13.19	ADAPTADOR CURTO COM BOLSA E ROSCA PARA REGISTRO, PVC, SOLDÁVEL, DN 25MM X 3/4 , INSTALADO EM RAMAL OU SUB-RAMAL DE ÁGUA - FORNECIMENTO E INSTALAÇÃO. AF_06/2022	UN											
5.13.20	ADAPTADOR CURTO COM BOLSA E ROSCA PARA REGISTRO, PVC, SOLDÁVEL, DN 32MM X 1 , INSTALADO EM RAMAL DE DISTRIBUIÇÃO DE ÁGUA - FORNECIMENTO E INSTALAÇÃO. AF_06/2022	UN											
5.13.21	ADAPTADOR CURTO COM BOLSA E ROSCA PARA REGISTRO, PVC, SOLDÁVEL, DN 40MM X 1.1/4", INSTALADO EM RAMAL DE DISTRIBUIÇÃO DE ÁGUA - FORNECIMENTO E INSTALAÇÃO. AF_06/2022	UN											
5.13.22	BUCHA DE REDUÇÃO, CURTA, PVC, SOLDÁVEL, DN 32 X 25 MM, INSTALADO EM RAMAL OU SUB-RAMAL DE ÁGUA - FORNECIMENTO E INSTALAÇÃO. AF_06/2022	UN											
5.13.23	BUCHA DE REDUÇÃO, PVC, SOLDÁVEL, DN 40MM X 32MM, INSTALADO EM PRUMADA DE ÁGUA - FORNECIMENTO E INSTALAÇÃO. AF_06/2022	UN											
5.13.24	JOELHO 45 GRAUS, PVC, SOLDÁVEL, DN 32MM, INSTALADO EM PRUMADA DE ÁGUA - FORNECIMENTO E INSTALAÇÃO. AF_06/2022	UN											
5.13.25	JOELHO 45 GRAUS, PVC, SOLDÁVEL, DN 40MM, INSTALADO EM RAMAL DE DISTRIBUIÇÃO DE ÁGUA - FORNECIMENTO E INSTALAÇÃO. AF_06/2022	UN											
5.13.26	JOELHO 90 GRAUS, PVC, SOLDÁVEL, DN 25MM, INSTALADO EM RAMAL DE DISTRIBUIÇÃO DE ÁGUA - FORNECIMENTO E INSTALAÇÃO. AF_06/2022	UN											
5.13.27	JOELHO 90 GRAUS, PVC, SOLDÁVEL, DN 32MM, INSTALADO EM RAMAL DE DISTRIBUIÇÃO DE ÁGUA - FORNECIMENTO E INSTALAÇÃO. AF_06/2022	UN											
5.13.28	JOELHO 90 GRAUS, PVC, SOLDÁVEL, DN 40MM, INSTALADO EM RAMAL DE DISTRIBUIÇÃO DE ÁGUA - FORNECIMENTO E INSTALAÇÃO. AF_06/2022	UN											
5.13.29	JOELHO DE REDUÇÃO, 90 GRAUS, PVC, SOLDÁVEL, DN 32 MM X 25 MM, INSTALADO EM RAMAL DE DISTRIBUIÇÃO DE ÁGUA - FORNECIMENTO E INSTALAÇÃO. AF_06/2022	UN											
5.13.30	LUVA DE CORRER, PVC, SOLDÁVEL, DN 25MM, INSTALADO EM RAMAL DE DISTRIBUIÇÃO DE ÁGUA - FORNECIMENTO E INSTALAÇÃO. AF_06/2022	UN											
5.13.31	LUVA DE CORRER, PVC, SOLDÁVEL, DN 32MM, INSTALADO EM RAMAL DE DISTRIBUIÇÃO DE ÁGUA FORNECIMENTO E INSTALAÇÃO. AF_06/2022	UN											

ITEM	DESCRIÇÃO	UND	REP.	COEFICIENTE		DIMENSÕES			ÁREA /VOL.	DESC.	DESCRIÇÃO	CÁLCULO PARCIAL	QUANT. TOTAL
				COE ₁	COE ₂	COMP.	LARG.	ALT.					
5.13.32	LUVA, PVC, SOLDÁVEL, DN 40MM, INSTALADO EM RAMAL DE DISTRIBUIÇÃO DE ÁGUA - FORNECIMENTO E INSTALAÇÃO. AF_06/2022	UN											
5.13.33	TUBO, PVC, SOLDÁVEL, DN 25MM, INSTALADO EM RAMAL DE DISTRIBUIÇÃO DE ÁGUA - FORNECIMENTO E INSTALAÇÃO. AF_06/2022	M											
5.13.34	TUBO, PVC, SOLDÁVEL, DN 32MM, INSTALADO EM RAMAL DE DISTRIBUIÇÃO DE ÁGUA - FORNECIMENTO E INSTALAÇÃO. AF_06/2022	M											
5.13.35	TUBO, PVC, SOLDÁVEL, DN 40MM, INSTALADO EM RAMAL DE DISTRIBUIÇÃO DE ÁGUA - FORNECIMENTO E INSTALAÇÃO. AF_06/2022	M											
5.13.36	TE, PVC, SOLDÁVEL, DN 25MM, INSTALADO EM RAMAL DE DISTRIBUIÇÃO DE ÁGUA - FORNECIMENTO E INSTALAÇÃO. AF_06/2022	UN											
5.13.37	TE, PVC, SOLDÁVEL, DN 32MM, INSTALADO EM RAMAL DE DISTRIBUIÇÃO DE ÁGUA - FORNECIMENTO E INSTALAÇÃO. AF_06/2022	UN											
5.13.38	TE, PVC, SOLDÁVEL, DN 40MM, INSTALADO EM RAMAL DE DISTRIBUIÇÃO DE ÁGUA - FORNECIMENTO E INSTALAÇÃO. AF_06/2022	UN											
5.13.39	TÉ DE REDUÇÃO, PVC, SOLDÁVEL, DN 32MM X 25MM, INSTALADO EM RAMAL DE DISTRIBUIÇÃO DE ÁGUA - FORNECIMENTO E INSTALAÇÃO. AF_06/2022	UN											
5.13.40	TÉ DE REDUÇÃO, PVC, SOLDÁVEL, DN 40MM X 32MM, INSTALADO EM RAMAL DE DISTRIBUIÇÃO DE ÁGUA - FORNECIMENTO E INSTALAÇÃO. AF_06/2022	UN											
5.13.41	JOELHO 90 PVC SOLDAVEL E COM ROSCA 25mm x 1/2"	UN											
5.13.42	JOELHO 90 GRAUS COM BUCHA DE LATÃO, PVC, SOLDÁVEL, DN 25MM, X 3/4 INSTALADO EM RAMAL OU SUB-RAMAL DE ÁGUA - FORNECIMENTO E INSTALAÇÃO. AF_06/2022	UN											
5.13.43	RESERVATÓRIO METALICO TIPO TAÇA EM AÇO PATINÁVEL - FORNECIMENTO E INSTALAÇÃO	M2											
5.14	LOUÇAS, METAIS E ACESSÓRIOS												
5.14.1	VASO SANITÁRIO SIFONADO COM CAIXA ACOPLADA LOUÇA BRANCA, INCLUSO ENGATE FLEXÍVEL EM PLÁSTICO BRANCO, 1/2 X 40CM - FORNECIMENTO E INSTALAÇÃO. AF_01/2020	UN											
5.14.2	ASSENTO SANITÁRIO CONVENCIONAL - FORNECIMENTO E INSTALACAO. AF_01/2020	UN											
5.14.3	LAVATÓRIO LOUÇA BRANCA SUSPENSO, 29.5 X 39CM OU EQUIVALENTE, PADRÃO POPULAR - FORNECIMENTO E INSTALAÇÃO. AF_01/2020	UN											
5.14.4	BANCADA DE GRANITO CINZA POLIDO, PARA PIA DE COZINHA - FORNECIMENTO E INSTALAÇÃO.	M2											
5.14.5	CUBA DE EMBUTIR DE AÇO INOXIDÁVEL MÉDIA, INCLUSO VÁLVULA TIPO AMERICANA E SIFÃO TIPO GARRAFA EM METAL CROMADO - FORNECIMENTO E INSTALAÇÃO. AF_01/2020	UN											
5.14.6	TORNEIRA CROMADA TUBO MÓVEL, DE PAREDE, 1/2" OU 3/4", PARA PIA DE COZINHA, PADRÃO MÉDIO - FORNECIMENTO E INSTALAÇÃO. AF_01/2020	UN											
5.14.7	MICTÓRIO SIFONADO LOUÇA BRANCA - PADRÃO MÉDIO - FORNECIMENTO E INSTALAÇÃO. AF_01/2020	UN											
5.14.8	BARRA DE APOIO RETA, EM ACO INOX POLIDO, COMPRIMENTO 60CM, FIXADA NA PAREDE - FORNECIMENTO E INSTALAÇÃO. AF_01/2020	UN											
5.14.9	BARRA DE APOIO RETA, EM ACO INOX POLIDO, COMPRIMENTO 80 CM, FIXADA NA PAREDE - FORNECIMENTO E INSTALAÇÃO. AF_01/2020	UN											
5.14.10	SABONETEIRA PLASTICA TIPO DISPENSER PARA SABONETE LIQUIDO COM RESERVATORIO 800 A 1500 ML, INCLUSO FIXAÇÃO. AF_01/2020	UN											
5.14.11	PAPELEIRA DE PAREDE EM METAL CROMADO SEM TAMPA, INCLUSO FIXAÇÃO. AF_01/2020	UN											
5.14.12	CHUVEIRO ELÉTRICO COMUM CORPO PLÁSTICO, TIPO DUCHA - FORNECIMENTO E INSTALAÇÃO. AF_01/2020	UN											
5.14.13	BANCO ARTICULADO, EM ACO INOX, PARA PCD, FIXADO NA PAREDE - FORNECIMENTO E INSTALAÇÃO. AF_01/2020	UN											
5.15	INSTALAÇÕES SANITÁRIAS												
5.15.1	CAIXA ENTERRADA HIDRÁULICA RETANGULAR EM ALVENARIA COM TIJOLOS CERÂMICOS MACIÇOS, DIMENSÕES INTERNAS: 0,8X0,8X0,6 M PARA REDE DE ESGOTO. AF_12/2020	UN											
5.15.2	CAIXA SIFONADA, COM GRELHA REDONDA, PVC, DN 150 X 150 X 50 MM, JUNTA SOLDÁVEL, FORNECIDA E INSTALADA EM RAMAL DE DESCARGA OU EM RAMAL DE ESGOTO SANITÁRIO. AF_08/2022	UN											
5.15.3	BUCHA DE REDUÇÃO LONGA, PVC, SÉRIE NORMAL, ESGOTO PREDIAL, DN 50 X 40 MM, JUNTA SOLDÁVEL E ELÁSTICA, FORNECIDO E INSTALADO EM RAMAL DE DESCARGA OU RAMAL DE ESGOTO SANITÁRIO. AF_08/2022	UN											
5.15.4	CURVA LONGA, 45 GRAUS, PVC OCRE, JUNTA ELÁSTICA, DN 100 MM, PARA COLETOR PREDIAL DE ESGOTO. AF_06/2022	UN											
5.15.5	CURVA LONGA, 45 GRAUS, PVC DN 50 MM, PARA COLETOR PREDIAL DE ESGOTO.	UND											

ITEM	DESCRIÇÃO	UND	REP.	COEFICIENTE		DIMENSÕES			ÁREA /VOL.	DESC.	DESCRIÇÃO	CÁLCULO PARCIAL	QUANT. TOTAL
				COE ₁	COE ₂	COMP.	LARG.	ALT.					
5.15.6	CURVA LONGA 90 GRAUS, PVC, SERIE NORMAL, ESGOTO PREDIAL, DN 100 MM, JUNTA ELÁSTICA, FORNECIDO E INSTALADO EM RAMAL DE DESCARGA OU RAMAL DE ESGOTO SANITÁRIO. AF_08/2022	UN											
5.15.7	CURVA CURTA 90 GRAUS, PVC, SERIE NORMAL, ESGOTO PREDIAL, DN 40 MM, JUNTA SOLDÁVEL, FORNECIDO E INSTALADO EM RAMAL DE DESCARGA OU RAMAL DE ESGOTO SANITÁRIO. AF_08/2022	UN											
5.15.8	JOELHO 45 GRAUS, PVC, SERIE NORMAL, ESGOTO PREDIAL, DN 40 MM, JUNTA SOLDÁVEL, FORNECIDO E INSTALADO EM RAMAL DE DESCARGA OU RAMAL DE ESGOTO SANITÁRIO. AF_08/2022	UN											
5.15.9	JOELHO 45 GRAUS, PVC, SERIE NORMAL, ESGOTO PREDIAL, DN 50 MM, JUNTA ELÁSTICA, FORNECIDO E INSTALADO EM RAMAL DE DESCARGA OU RAMAL DE ESGOTO SANITÁRIO. AF_08/2022	UN											
5.15.10	JOELHO 90 GRAUS, PVC, SERIE NORMAL, ESGOTO PREDIAL, DN 100 MM, JUNTA ELÁSTICA, FORNECIDO E INSTALADO EM RAMAL DE DESCARGA OU RAMAL DE ESGOTO SANITÁRIO. AF_08/2022	UN											
5.15.11	JOELHO 90 GRAUS, PVC, SERIE NORMAL, ESGOTO PREDIAL, DN 40 MM, JUNTA SOLDÁVEL, FORNECIDO E INSTALADO EM RAMAL DE DESCARGA OU RAMAL DE ESGOTO SANITÁRIO. AF_08/2022	UN											
5.15.12	JOELHO 90 PVC COM VISITA 100 x 50mm	UND											
5.15.13	JOELHO 90 GRAUS, PVC, SOLDÁVEL, DN 40MM, INSTALADO EM RAMAL DE DISTRIBUIÇÃO DE ÁGUA - FORNECIMENTO E INSTALAÇÃO. AF_06/2022	UND											
5.15.14	JUNÇÃO SIMPLES, PVC, SERIE NORMAL, ESGOTO PREDIAL, DN 100 X 100 MM, JUNTA ELÁSTICA, FORNECIDO E INSTALADO EM RAMAL DE DESCARGA OU RAMAL DE ESGOTO SANITÁRIO. AF_08/2022	UN											
5.15.15	JUNÇÃO SIMPLES, PVC, SERIE NORMAL, ESGOTO PREDIAL, DN 40 MM, JUNTA SOLDÁVEL, FORNECIDO E INSTALADO EM RAMAL DE DESCARGA OU RAMAL DE ESGOTO SANITÁRIO. AF_08/2022	UN											
5.15.16	JUNÇÃO SIMPLES, PVC, SERIE NORMAL, ESGOTO PREDIAL, DN 50 X 50 MM, JUNTA ELÁSTICA, FORNECIDO E INSTALADO EM RAMAL DE DESCARGA OU RAMAL DE ESGOTO SANITÁRIO. AF_08/2022	UN											
5.15.17	LUVA SIMPLES, PVC, SERIE NORMAL, ESGOTO PREDIAL, DN 100 MM, JUNTA ELÁSTICA, FORNECIDO E INSTALADO EM RAMAL DE DESCARGA OU RAMAL DE ESGOTO SANITÁRIO. AF_08/2022	UN											
5.15.18	REDUCAO EXCENTRICA PVC, DN 100 X 50 MM, PARA ESGOTO PREDIAL. FORNECIMENTO E INSTALAÇÃO	UND											
5.15.19	TUBO PVC, SERIE NORMAL, ESGOTO PREDIAL, DN 100 MM, FORNECIDO E INSTALADO EM RAMAL DE DESCARGA OU RAMAL DE ESGOTO SANITÁRIO. AF_08/2022	M											
5.15.20	TUBO, PVC OCRE, JUNTA ELÁSTICA, DN 150 MM, PARA COLETOR PREDIAL DE ESGOTO. AF_06/2022	M											
5.15.21	TUBO PVC, SERIE NORMAL, ESGOTO PREDIAL, DN 40 MM, FORNECIDO E INSTALADO EM RAMAL DE DESCARGA OU RAMAL DE ESGOTO SANITÁRIO. AF_08/2022	M											
5.15.22	TUBO PVC, SERIE NORMAL, ESGOTO PREDIAL, DN 50 MM, FORNECIDO E INSTALADO EM RAMAL DE DESCARGA OU RAMAL DE ESGOTO SANITÁRIO. AF_08/2022	M											
5.15.23	JOELHO 45 GRAUS, PVC, SERIE NORMAL, ESGOTO PREDIAL, DN 50 MM, JUNTA ELÁSTICA, FORNECIDO E INSTALADO EM PRUMADA DE ESGOTO SANITÁRIO OU VENTILAÇÃO. AF_08/2022	UN											
5.15.24	JOELHO 90 GRAUS, PVC, SERIE NORMAL, ESGOTO PREDIAL, DN 50 MM, JUNTA ELÁSTICA, FORNECIDO E INSTALADO EM PRUMADA DE ESGOTO SANITÁRIO OU VENTILAÇÃO. AF_08/2022	UN											
5.15.25	TERMINAL DE VENTILAÇÃO, PVC, SÉRIE NORMAL, ESGOTO PREDIAL, DN 50 MM, JUNTA SOLDÁVEL, FORNECIDO E INSTALADO EM PRUMADA DE ESGOTO SANITÁRIO OU VENTILAÇÃO. AF_08/2022	UN											
5.15.26	TUBO PVC, SERIE NORMAL, ESGOTO PREDIAL, DN 50 MM, FORNECIDO E INSTALADO EM PRUMADA DE ESGOTO SANITÁRIO OU VENTILAÇÃO. AF_08/2022	M											
5.15.27	TE, PVC, SERIE NORMAL, ESGOTO PREDIAL, DN 50 X 50 MM, JUNTA ELÁSTICA, FORNECIDO E INSTALADO EM PRUMADA DE ESGOTO SANITÁRIO OU VENTILAÇÃO. AF_08/2022	UN											
5.16	UNIDADE DE TRATAMENTO INDIVIDUAL (FOSSA, FILTRO E SUMIDOURO)												
5.16.1	ESCAVAÇÃO MANUAL DE VALA COM PROFUNDIDADE MENOR OU IGUAL A 1,30 M. AF_02/2021	M3											
5.16.2	PRÉPARO DE FUNDO DE VALA COM LARGURA MENOR QUE 1,5 M (ACERTO DO SOLO NATURAL). AF_08/2020	M2											
5.16.3	LASTRO DE CONCRETO MAGRO, APLICADO EM PISOS, LAJES SOBRE SOLO OU RADIERS. AF_01/2024	M3											

ITEM	DESCRIÇÃO	UND	REP.	COEFICIENTE		DIMENSÕES			ÁREA /VOL.	DESC.	DESCRIÇÃO	CÁLCULO PARCIAL	QUANT. TOTAL
				COE ₁	COE ₂	COMP.	LARG.	ALT.					
5.16.4	CONCRETO FCK = 15MPA, TRAÇO 1:3:4:3.5 (EM MASSA SECA DE CIMENTO/ AREIA MÉDIA/ BRITA 1) - PREPARO MECÂNICO COM BETONEIRA 600 L. AF_05/2021	M3											
5.16.5	LANÇAMENTO COM USO DE BALDES, ADENSAMENTO E ACABAMENTO DE CONCRETO EM ESTRUTURAS. AF_02/2022	M3											
5.16.6	ARMAÇÃO ACO CA-50 P/ 1,0 M3 DE CONCRETO	UND											
5.16.7	ALVENARIA DE VEDAÇÃO DE BLOCOS VAZADOS DE CONCRETO APARENTE DE 9X19X39 CM (ESPESSURA 9 CM) E ARGAMASSA DE ASSENTAMENTO COM PREPARO EM BETONEIRA. AF_12/2021	M2											
5.16.8	CHAPISCO APLICADO EM ALVENARIAS E ESTRUTURAS DE CONCRETO INTERNAS, COM COLHER DE PEDREIRO. ARGAMASSA TRAÇO 1:3 COM PREPARO EM BETONEIRA 400L. AF_10/2022	M2											
5.16.9	MASSA ÚNICA, EM ARGAMASSA TRAÇO 1:2:8, PREPARO MECÂNICO, APLICADA MANUALMENTE EM PAREDES INTERNAS DE AMBIENTES COM ÁREA ENTRE 5M² E 10M², E = 17,5MM, COM TALISCAS. AF_03/2024	M2											
5.16.10	LASTRO COM MATERIAL GRANULAR (PEDRA BRITADA N.1 E PEDRA BRITADA N.2), APLICADO EM PISOS OU LAJES SOBRE SOLO, ESPESSURA DE *10 CM*. AF_01/2024	M3											
5.16.11	FABRICAÇÃO DE FÔRMA PARA LAJES, EM CHAPA DE MADEIRA COMPENSADA RESINADA, E = 17 MM. AF_09/2020	M2											
5.17	DRENAGEM												
5.17.1	CAIXA DE AREIA PLUVIAL SEM GRELHA 80 X 80 CM	UND											
5.17.2	CAIXA DE AREIA PLUVIAL COM GRELHA 80 X 80 CM	UND											
5.17.3	CAIXA ENTERRADA HIDRÁULICA RETANGULAR EM ALVENARIA COM TIJOLOS CERÂMICOS MACIÇOS, DIMENSÕES INTERNAS: 0,8X0,8X0,6 M PARA REDE DE DRENAGEM. AF_12/2020	UN											
5.17.4	CURVA LONGA, 90 GRAUS, PVC OCRE, JUNTA ELÁSTICA, DN 150 MM, PARA COLETOR PREDIAL DE ESGOTO. AF_06/2022	UN											
5.17.5	JOELHO 90 GRAUS, PVC, SERIE R, ÁGUA PLUVIAL, DN 150 MM, JUNTA ELÁSTICA, FORNECIDO E INSTALADO EM CONDUTORES VERTICAIS DE ÁGUAS PLUVIAIS. AF_06/2022	UN											
5.17.6	TUBO PVC, SÉRIE R, ÁGUA PLUVIAL, DN 150 MM, FORNECIDO E INSTALADO EM CONDUTORES VERTICAIS DE ÁGUAS PLUVIAIS. AF_06/2022	M											
5.17.7	TUBO DE PVC PARA REDE COLETORA DE ESGOTO DE PAREDE MACIÇA, DN 200 MM, JUNTA ELÁSTICA - FORNECIMENTO E ASSENTAMENTO. AF_01/2021	M											
5.17.8	TUBO DE PVC PARA REDE COLETORA DE ESGOTO DE PAREDE MACIÇA, DN 250 MM, JUNTA ELÁSTICA - FORNECIMENTO E ASSENTAMENTO. AF_01/2021	M											
5.17.9	TUBO DE PVC PARA REDE COLETORA DE ESGOTO DE PAREDE MACIÇA, DN 300 MM, JUNTA ELÁSTICA, FORNECIMENTO E ASSENTAMENTO. AF_01/2021	M											
6	MURO												
6.1	MOVIMENTO DE TERRA												
6.1.1	ESCAVAÇÃO MANUAL PARA VIGA BALDRAME OU SAPATA CORRIDA (INCLUINDO ESCAVAÇÃO PARA COLOCAÇÃO DE FÔRMAS). AF_01/2024	M3	1,00								12,89	12,89	
			1,00			26,46	0,22	0,30		V101 - 12 X 30	1,75		
			1,00			24,71	0,22	0,30		V102 - 12 X 30	1,63		
			1,00			5,43	0,22	0,30		V103- 12 X 30	0,36		
			1,00			5,72	0,22	0,30		V104- 12 X 30	0,38		
			1,00			27,47	0,22	0,30		V105- 12 X 30	1,81		
			1,00			29,88	0,22	0,30		V106- 12 X 30	1,97		
			1,00			33,08	0,22	0,30		V107- 12 X 30	2,18		
			1,00			18,16	0,22	0,30		V108- 12 X 30	1,20		
			1,00			1,75	0,22	0,30		V109- 12 X 30	0,12		
			1,00			12,83	0,22	0,30		V110- 12 X 30	0,85		
			1,00			3,91	0,22	0,30		V111- 12 X 30	0,26		
			1,00			5,89	0,22	0,30		V112- 12 X 30	0,39		
6.1.2	ESCAVAÇÃO MANUAL PARA VIGA BALDRAME OU SAPATA CORRIDA (INCLUINDO ESCAVAÇÃO PARA COLOCAÇÃO DE FÔRMAS). AF_01/2024	M3	1,00			0,55	0,55	0,60		B13-13	0,18	0,18	
6.1.3	PREPARO DE FUNDO DE VALA COM LARGURA MENOR QUE 1,5 M (ACERTO DO SOLO NATURAL). AF_08/2020	M2	1,00								5,55	5,55	
			1,00			1,75	0,22			V109- 12 X 30	0,39		
			1,00			12,83	0,22			V110- 12 X 30	2,82		
			1,00			3,91	0,22			V111- 12 X 30	0,86		

ITEM	DESCRIÇÃO	UND	REP.	COEFICIENTE		DIMENSÕES			ÁREA /VOL.	DESC.	DESCRIÇÃO	CÁLCULO PARCIAL	QUANT. TOTAL
				COE ₁	COE ₂	COMP.	LARG.	ALT.					
6.1.4	LASTRO DE CONCRETO MAGRO, APLICADO EM PISOS, LAJES SOBRE SOLO OU RADIERS, ESPESSURA DE 3 CM. AF_01/2024	M2	1,00			5,89	0,22				V112- 12 X 30	1,30	0,30
			1,00			0,55	0,55	0,60			B13-13	0,18	
			1,00			0,55	0,55				Área do bloco em contato com solo	0,30	
6.2	INFRAESTRUTURA												
6.2.1	ESTACAS												
6.2.1.1	ESTACA BROCA DE CONCRETO, DIÂMETRO DE 25CM, ESCAVAÇÃO MANUAL COM TRADO CONCHA, COM ARMADURA DE ARRANQUE. AF_05/2020	M	63,00			1,80						113,40	113,40
6.2.2	BLOCOS E VIGAS BALDRAME												
6.2.2.1	FABRICAÇÃO, MONTAGEM E DESMONTAGEM DE FÔRMA PARA VIGA BALDRAME, EM MADEIRA SERRADA, E=25 MM, 4 UTILIZAÇÕES. AF_01/2024	M2	1,00			141,61						141,61	141,61
6.2.2.2	IMPERMEABILIZAÇÃO DE SUPERFÍCIE COM EMULSÃO ASFÁLTICA, 2 DEMÃOS. AF_09/2023	M2	1,00										
6.2.2.3	ARMAÇÃO DE BLOCO UTILIZANDO AÇO CA-50 DE 6,3 MM - MONTAGEM. AF_01/2024	KG	1,00									18,25	18,25
6.2.2.4	ARMAÇÃO DE BLOCO UTILIZANDO AÇO CA-50 DE 8 MM - MONTAGEM. AF_01/2024	KG	1,00	7,95							Bloco	7,95	292,10
			1,00	10,30							Vigas baldrame	10,30	
6.2.2.5	ARMAÇÃO DE BLOCO UTILIZANDO AÇO CA-50 DE 10 MM - MONTAGEM. AF_01/2024	KG	1,00	292,10							Vigas baldrame	292,10	292,10
6.2.2.6	ARMAÇÃO DE BLOCO UTILIZANDO AÇO CA-50 DE 10 MM - MONTAGEM. AF_01/2024	KG	1,00	274,45							Bloco	274,45	274,45
6.2.2.7	ARMAÇÃO DE SAPATA ISOLADA, VIGA BALDRAME E SAPATA CORRIDA UTILIZANDO AÇO CA-50 DE 10 MM - MONTAGEM. AF_01/2024	KG	1,00	235,80							Vigas baldrame	235,80	235,80
6.2.2.8	ARMAÇÃO DE BLOCO, SAPATA ISOLADA, VIGA BALDRAME E SAPATA CORRIDA UTILIZANDO AÇO CA-50 DE 12,5 MM - MONTAGEM. AF_01/2024	KG	1,00	5,40							Vigas baldrame	5,40	5,40
6.2.2.9	CONCRETO FCK = 25MPA, TRAÇO 1:2,3:2,7 (EM MASSA SECA DE CIMENTO/ AREIA MÉDIA/ BRITA 1) - PREPARO MECÂNICO COM BETONEIRA 600 L. AF_05/2021	M3	1,00									225,96	225,96
			1,00	57,96							Bloco	57,96	
6.2.2.10	LANÇAMENTO COM USO DE BALDES, ADENSAMENTO E ACABAMENTO DE CONCRETO EM ESTRUTURAS. AF_02/2022	M3	1,00	168,00								168,00	10,78
			1,00								Bloco	3,70	
											Vigas baldrame	7,08	
6.2.2.10	LANÇAMENTO COM USO DE BALDES, ADENSAMENTO E ACABAMENTO DE CONCRETO EM ESTRUTURAS. AF_02/2022	M3							10,78		Igual item 6.2.2.9		
6.3	SUPERESTRUTURA												
6.3.1	MONTAGEM E DESMONTAGEM DE FÔRMA DE VIGA, ESCORAMENTO COM GARFO DE MADEIRA, PÉ-DIREITO SIMPLES, EM CHAPA DE MADEIRA PLASTIFICADA, 18 UTILIZAÇÕES. AF_09/2020	M2											
6.3.2	MONTAGEM E DESMONTAGEM DE FÔRMA DE PILARES RETANGULARES E ESTRUTURAS SIMILARES, PÉ-DIREITO SIMPLES, EM CHAPA DE MADEIRA COMPENSADA PLASTIFICADA, 18 UTILIZAÇÕES. AF_09/2020	M2											
6.3.3	ARMAÇÃO DE PILAR OU VIGA DE ESTRUTURA CONVENCIONAL DE CONCRETO ARMADO UTILIZANDO AÇO CA-50 DE 8,0 MM - MONTAGEM. AF_06/2022	KG											
6.3.4	ARMAÇÃO DE PILAR OU VIGA DE ESTRUTURA CONVENCIONAL DE CONCRETO ARMADO UTILIZANDO AÇO CA-50 DE 10,0 MM - MONTAGEM. AF_06/2022	KG											
6.3.5	ARMAÇÃO DE PILAR OU VIGA DE ESTRUTURA CONVENCIONAL DE CONCRETO ARMADO UTILIZANDO AÇO CA-50 DE 12,5 MM - MONTAGEM. AF_06/2022	KG											

ITEM	DESCRIÇÃO	UND	REP.	COEFICIENTE		DIMENSÕES			ÁREA /VOL.	DESC.	DESCRIÇÃO	CÁLCULO PARCIAL	QUANT. TOTAL
				COE ₁	COE ₂	COMP.	LARG.	ALT.					
6.3.6	ARMAÇÃO DE PILAR OU VIGA DE ESTRUTURA CONVENCIONAL DE CONCRETO ARMADO UTILIZANDO AÇO CA-60 DE 5,0 MM - MONTAGEM. AF_06/2022	KG											
6.3.7	CONCRETO FCK = 25MPA, TRAÇO 1:2:3:2.7 (EM MASSA SECA DE CIMENTO/ AREIA MÉDIA/ BRITA 1) - PREPARO MECÂNICO COM BETONEIRA 600 L. AF_05/2021	M3											
6.3.8	LANÇAMENTO COM USO DE BALDES, ADENSAMENTO E ACABAMENTO DE CONCRETO EM ESTRUTURAS. AF_02/2022	M3											
6.4	PAREDES, REVESTIMENTOS E PINTURA												
6.4.1	ALVENARIA DE VEDAÇÃO DE BLOCOS CERÂMICOS FURADOS NA HORIZONTAL DE 9X19X19 CM (ESPESSURA 9 CM) E ARGAMASSA DE ASSENTAMENTO COM PREPARO EM BETONEIRA. AF_12/2021	M2											
6.4.2	CHAPISCO APLICADO EM ALVENARIAS E ESTRUTURAS DE CONCRETO INTERNAS, COM COLHER DE PEDREIRO. ARGAMASSA TRAÇO 1:3 COM PREPARO EM BETONEIRA 400L. AF_10/2022	M2											
6.4.3	MASSA ÚNICA, EM ARGAMASSA TRAÇO 1:2:8, PREPARO MECÂNICO, APLICADA MANUALMENTE EM PAREDES INTERNAS DE AMBIENTES COM ÁREA ENTRE 5M² E 10M², E = 17,5MM, COM TALISCAS. AF_03/2024	M2											
6.4.4	FUNDO SELADOR ACRÍLICO, APLICAÇÃO MANUAL EM PAREDE, UMA DEMÃO. AF_04/2023	M2											
6.4.5	EMASSAMENTO COM MASSA LÁTEX, APLICAÇÃO EM PAREDE, DUAS DEMÃOS, LIXAMENTO MANUAL. AF_04/2023	M2											
6.4.6	PINTURA LÁTEX ACRÍLICO PREMIUM, APLICAÇÃO MANUAL EM PAREDES, DUAS DEMÃOS. AF_04/2023	M2											
7	ESTACIONAMENTO + CALÇADA												
7.1	EXECUÇÃO DE PASSEIO (CALÇADA) OU PISO DE CONCRETO COM CONCRETO MOLDADO IN LOCO, FEITO EM OBRA, ACABAMENTO CONVENCIONAL, ESPESSURA 6 CM, ARMADO. AF_08/2022	M2											
7.2	RAMPA DE ACESSIBILIDADE EM CONCRETO MOLDADO IN LOCO, EM CALÇADA NOVA COM LARGURA MAIOR OU IGUAL À 3,00 M, FCK MPA, COM PISO PODOTÁTIL. AF_03/2024	UN											
7.3	PISO PODOTÁTIL DE ALERTA OU DIRECIONAL, DE CONCRETO, ASSENTADO SOBRE ARGAMASSA. AF_03/2024	M2											
7.4	GUIA (MEIO-FIO) E SARJETA CONJUGADOS DE CONCRETO, MOLDADA IN LOCO EM TRECHO RETO COM EXTRUSORA, 45 CM BASE (15 CM BASE DA GUIA + 30 CM BASE DA SARJETA) X 22 CM ALTURA. AF_01/2024	M											
7.5	EXECUÇÃO E COMPACTAÇÃO DE BASE E OU SUB-BASE PARA PAVIMENTAÇÃO DE SOLO (PREDOMINANTEMENTE ARGILOSO) BRITA - 50/50 - EXCLUSIVE SOLO, ESCAVAÇÃO, CARGA E TRANSPORTE. AF_11/2019	M3											
7.6	TRANSPORTE COM CAMINHÃO BASCULANTE DE 10 M³, EM VIA URBANA PAVIMENTADA, ADICIONAL PARA DMT EXCEDENTE A 30 KM (UNIDADE: M3XKM). AF_07/2020	M3XKM											
7.7	ARGILA OU BARRO PARA ATERRO/REATERRO (SEM TRANSPORTE ATE 10 KM)	M3											
7.8	EXECUÇÃO DE IMPRIMAÇÃO COM ASFALTO DILUÍDO CM-30	M2											
7.9	EXECUÇÃO DE PINTURA DE LIGAÇÃO COM EMULSÃO ASFÁLTICA RR-2C. AF_11/2019	M2											
7.10	CONSTRUÇÃO DE PAVIMENTO COM APLICAÇÃO DE CONCRETO BETUMINOSO USINADO À QUENTE (CBUQ), BINDER, COM ESPESSURA DE 3,0 CM - EXCLUSIVE TRANSPORTE.	M3											
7.11	TRANSPORTE COM CAMINHÃO TANQUE DE TRANSPORTE DE MATERIAL ASFÁLTICO DE 20000 L, EM VIA URBANA PAVIMENTADA, DMT ATÉ 30KM (UNIDADE: TXKM). AF_07/2020	TXKM											
8	SINALIZAÇÃO VIÁRIA												
8.1	PLACAS												
8.1.1	FORNECIMENTO E INSTALAÇÃO DE SUPORTE DE MADEIRA PARA PLACAS DE SINALIZAÇÃO EM CONCRETO, COM H= DE 2,5 M E SEÇÃO DE 7,5 X 7,5 CM. AF_03/2022	UN											
8.1.2	PLACA DE SINALIZACAO EM CHAPA DE ACO NUM 16 COM PINTURA REFLETIVA	M2											
8.2	PINTURAS												
8.2.1	PINTURA DE FAIXA DE PEDESTRE OU ZEBRADA TINTA RETRORREFLETIVA A BASE DE RESINA ACRÍLICO COM MICROESFERAS DE VIDRO, E = 30 CM, APLICAÇÃO MANUAL. AF_05/2021	M2											

ITEM	DESCRIÇÃO	UND	REP.	COEFICIENTE		DIMENSÕES			ÁREA /VOL.	DESC.	DESCRIÇÃO	CÁLCULO PARCIAL	QUANT. TOTAL
				COE ₁	COE ₂	COMP.	LARG.	ALT.					
8.2.2	PINTURA DE SÍMBOLOS E TEXTOS COM TINTA ACRÍLICA, DEMARCAÇÃO COM FITA ADESIVA E APLICAÇÃO COM ROLO. AF_05/2021	M2											
9	SERVIÇOS FINAIS												
9.1	LIMPEZA FINAL DA OBRA	M2											

LEGENDA:

REP: REPETIÇÃO

COE1: COEFICIENTE

COE2: COEFICIENTE

DESC.: DESCONTO

COMP: COMPRIMENTO OU PERÍMETRO

LARG: LARGURA OU DIÂMETRO

ALT.: ALTURA OU PROFUNDIDADE OU ESPESSURA

Rio Branco - Acre, 16 de dezembro de 2025

Eng civil - Octávio Eduardo K. Costa

CREA 22434 D/AC - PORTARIA Nº 252, de 29 de setembro de 2025



ESTADO DO ACRE

SECRETARIA DE ESTADO DE OBRAS PÚBLICAS – SEOP

ANEXO 3 - PLANTA ILUMINADA

Objeto do Contrato: **Contratação de empresa de engenharia para execução dos Serviços para a Construção de 1 (uma) Quadra Poliesportiva no Município de Rio Branco/AC e 1 (uma) Quadra Poliesportiva no Município de Senador Guiomard/AC, no âmbito do Contrato de Repasse nº 915575/2021**

Órgão Contratante: **Secretaria de Estado de Obras Públicas - SEOP**
Construtora: **Construtora Vale do Yaco LTDA**

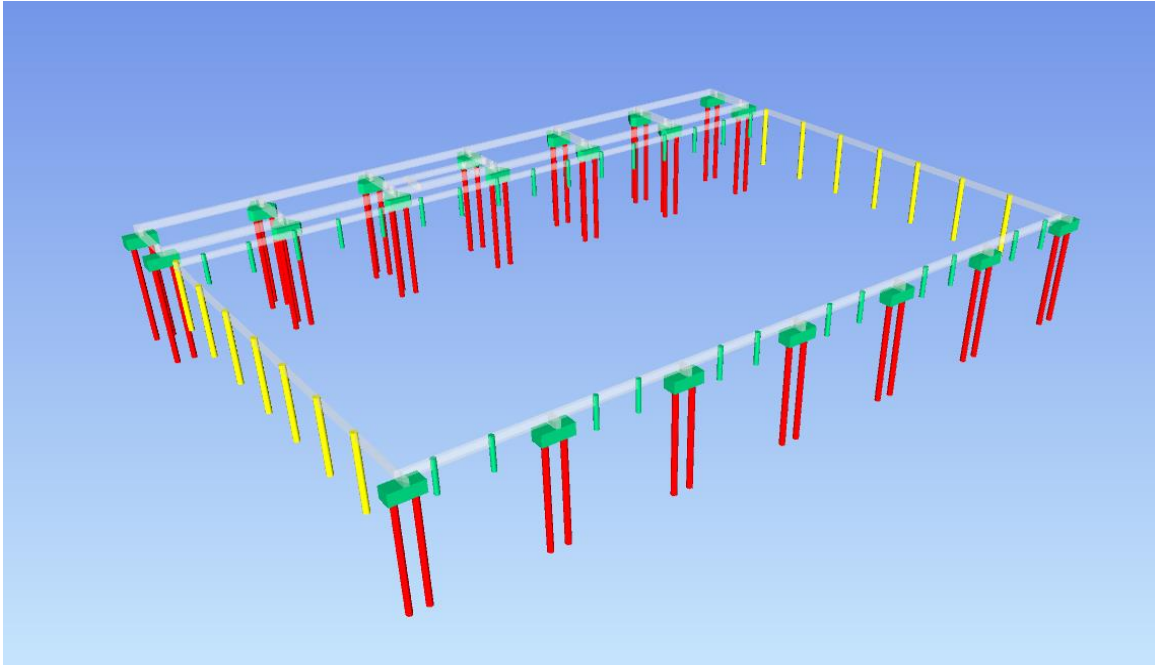

Execução de blocos e estacas

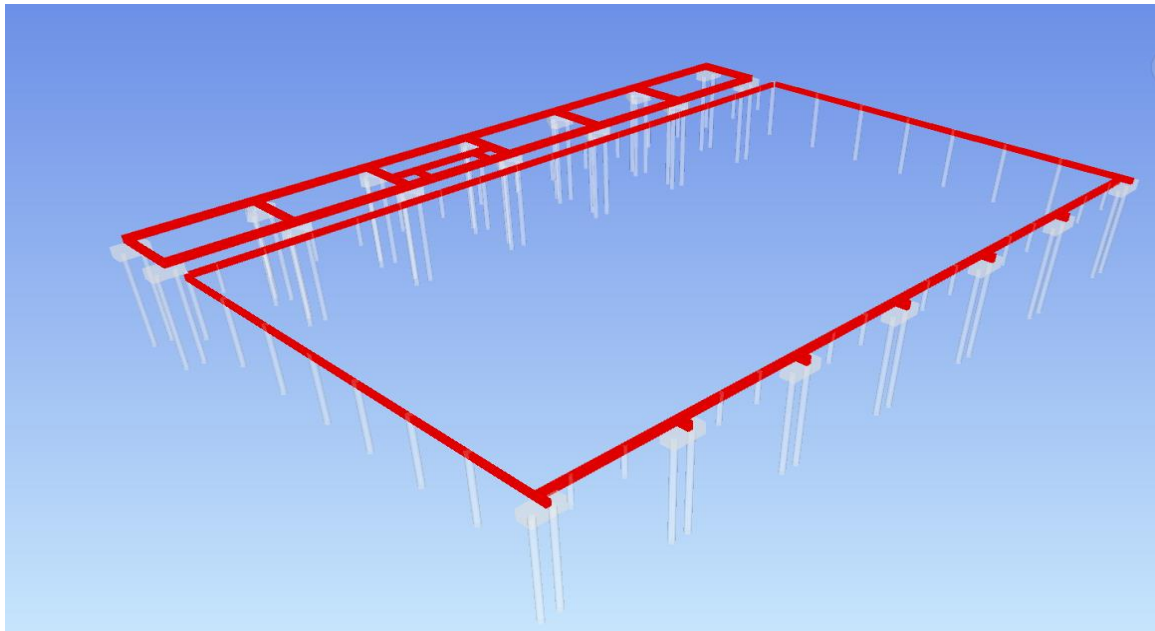

Execução das vigas baldrame Quadra



ESTADO DO ACRE

SECRETARIA DE ESTADO DE OBRAS PÚBLICAS – SEOP

ANEXO 3 - PLANTA ILUMINADA

Objeto do Contrato: **Contratação de empresa de engenharia para execução dos Serviços para a Construção de 1 (uma) Quadra Poliesportiva no Município de Rio Branco/AC e 1 (uma) Quadra Poliesportiva no Município de Senador Guiomard/AC, no âmbito do Contrato de Repasse nº 915575/2021**

Órgão Contratante: **Secretaria de Estado de Obras Públicas - SEOP**
Construtora: **Construtora Vale do Yaco LTDA**

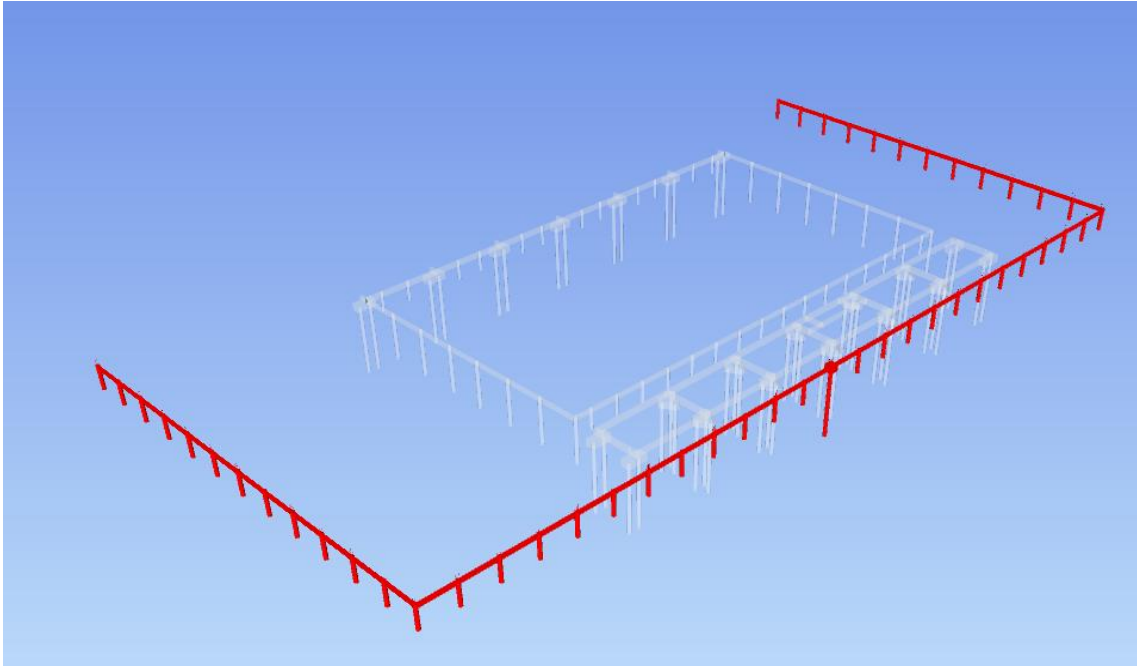

Execução das vigas baldrame e estacas - Muro



ESTADO DO ACRE

SECRETARIA DE ESTADO DE OBRAS PÚBLICAS – SEOP

ANEXO 3 - PLANTA ILUMINADA

Objeto do Contrato: **Contratação de empresa de engenharia para execução dos Serviços para a Construção de 1 (uma) Quadra Poliesportiva no Município de Rio Branco/AC e 1 (uma) Quadra Poliesportiva no Município de Senador Guiomard/AC, no âmbito do Contrato de Repasse nº 915575/2021**

Órgão Contratante: **Secretaria de Estado de Obras Públicas - SEOP**
Construtora: **Construtora Vale do Yaco LTDA**

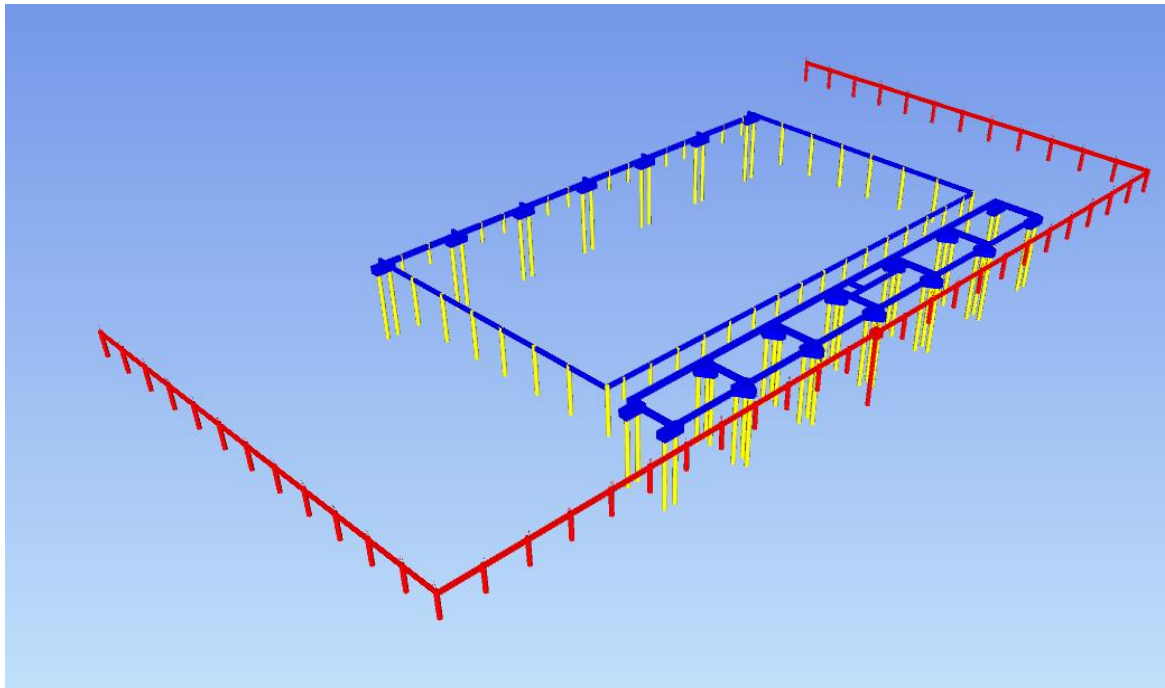

Planta iluminada completa:
- **Vermelho:** Estrutura do muro
- **Azul:** Vigas: baldrama
- **Amarelo:** Estacas



ESTADO DO ACRE

SECRETARIA DE ESTADO DE OBRAS PÚBLICAS – SEOP

ANEXO 3 - PLANTA ILUMINADA

Objeto do Contrato: **Contratação de empresa de engenharia para execução dos Serviços para a Construção de 1 (uma) Quadra Poliesportiva no Município de Rio Branco/AC e 1 (uma) Quadra Poliesportiva no Município de Senador Guiomard/AC, no âmbito do Contrato de Repasse nº 915575/2021**

Órgão Contratante: **Secretaria de Estado de Obras Públicas - SEOP**
Construtora: **Construtora Vale do Yaco LTDA**

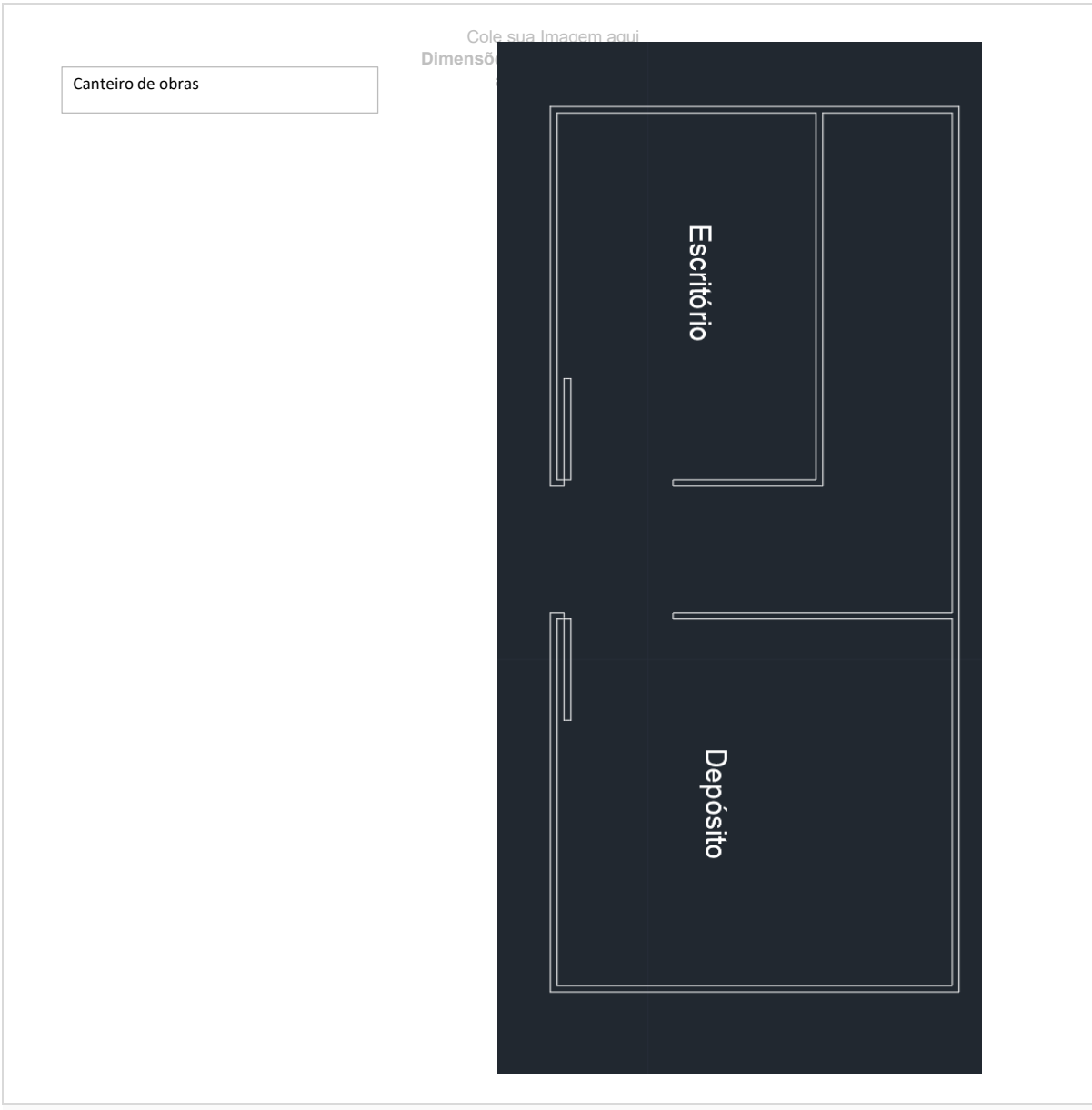

Rio Branco - Acre, 16 de dezembro de 2025

Eng civil - Octávio Eduardo K. Costa
CREA 22434 D/AC - PORTARIA Nº 252, de 29 de setembro de 2025



ESTADO DO ACRE
SECRETARIA DE ESTADO DE OBRAS PÚBLICAS – SEOP
ANEXO 4 - CRONOGRAMA FÍSICO-FINANCEIRO

Contratação de empresa de engenharia para execução dos Serviços para a Construção de 1 (uma) Quadra Poliesportiva no Município de Rio Branco/AC e 1 (uma) Quadra Poliesportiva no Município de Senador Guiomard/AC, no âmbito do Contrato de Repasse nº 915575/2021
Órgão Contratante: Secretaria de Estado de Obras Públicas - SEOP
Construtora: Construtora Vale do Yaco LTDA

06/10/2025
06/04/2026
EXECUÇÃO VIGENTE

ANEXO 4 - CRONOGRAMA FÍSICO-FINANCEIRO													
ITEM	DESCRIÇÃO	TOTAL DO ITEM		PRAZO PROGRAMADO								TOTAL ACUMULADO	
		VALOR	%	11/2025	12/2025	01/2026	02/2026	03/2026	04/2026	%	VALOR		
1	ADMINISTRAÇÃO TÉCNICA E GERENCIAL DA OBRA	64.324,00	5,48%	9.648,60 15,00%	9.648,60 15,00%	12.864,80 20,00%	12.864,80 20,00%	9.648,60 15,00%	9.648,60 15,00%	5,48%	64.324,00		
2	SERVIÇOS PRELIMINARES	567,38	0,05%	567,38 100,00%						5,53%	64.891,38		
3	CANTEIRO DE OBRAS	23.750,94	2,02%	23.750,94 100,00%						7,55%	88.642,32		
4	QUADRA POLIESPORTIVA COBERTA	647.117,22	55,10%	50.086,87 7,74%	116.222,25 17,96%	202.094,71 31,23%	124.052,37 19,17%	91.631,80 14,16%	63.029,22 9,74%	62,65%	735.759,54		
5	VESTIÁRIOS	256.480,13	21,84%	32.547,33 12,69%	4.129,33 1,61%	33.188,53 12,94%	52.527,13 20,48%	61.760,42 24,08%	72.327,40 28,20%	84,49%	992.239,67		
6	MURO	125.527,28	10,69%	86.676,59 69,05%	38.850,69 30,95%					95,18%	1.117.766,95		
7	ESTACIONAMENTO + CALÇADA	51.968,02	4,43%						51.968,02 100,00%	99,60%	1.169.734,97		
8	SINALIZAÇÃO VIÁRIA	696,94	0,06%						696,94 100,00%	99,66%	1.170.431,91		
9	SERVIÇOS FINAIS	3.950,66	0,34%						3.950,66 100,00%	100,00%	1.174.382,57		
TOTAL NO PERÍODO				203.277,71 17,31%	168.850,88 14,38%	248.148,04 21,13%	189.444,30 16,13%	163.040,81 13,88%	201.620,83 17,17%				
TOTAL ACUMULADO		1.174.382,57	100,00%	203.277,71 17,31%	372.128,58 31,69%	620.276,62 52,82%	809.720,92 68,95%	972.761,74 82,83%	1.174.382,57 100,00%				

Rio Branco - Acre, 16 de dezembro de 2025

Eng civil -  Otaávio Eduardo K. Costa
CREA 22434 D/AC - PORTARIA Nº 252, de 29 de setembro de 2025



ESTADO DO ACRE

SECRETARIA DE ESTADO DE OBRAS PÚBLICAS – SEOP

ANEXO 5 - RELATÓRIO FOTOGRÁFICO

Contratação de empresa de engenharia para execução dos Serviços para a Construção de 1 (uma) Quadra Poliesportiva no Município de Rio Branco/AC e 1 (uma) Quadra Poliesportiva no Município de Senador Guimard/AC, no âmbito do Contrato de Repasse nº 915575/2021

Objeto do Contrato:

Órgão Contratante: **Secretaria de Estado de Obras Públicas - SEOP**

Construtora: **Construtora Vale do Yaco LTDA**

Local: Área externa



Imagem 1

Placa da obra

Local: Área externa



Imagem 2

Placa da obra

Local: Quadra



Imagem 3

Tapume

Local: Quadra



Imagem 4

Canteiro de obra

Local: Quadra



Imagem 5

Escavação - Muro

Local: Quadra



Imagem 6

Escavação - Muro



ESTADO DO ACRE

SECRETARIA DE ESTADO DE OBRAS PÚBLICAS – SEOP

ANEXO 5 - RELATÓRIO FOTOGRÁFICO

Objeto do Contrato: **Contratação de empresa de engenharia para execução dos Serviços para a Construção de 1 (uma) Quadra Poliesportiva no Município de Rio Branco/AC e 1 (uma) Quadra Poliesportiva no Município de Senador Guiomard/AC, no âmbito do Contrato de Repasse nº 915575/2021**

Órgão Contratante: **Secretaria de Estado de Obras Públicas - SEOP**

Construtora: **Construtora Vale do Yaco LTDA**

Local: Quadra



Imagem 7

Escavação - Muro

Local: Quadra



Imagem 8

Execução do muro

Local: Quadra



Imagem 9

Locação de obra

Local: Quadra



Imagem 10

Locação de obra

Local: Quadra



Imagem 11

Concretagem bloco - Muro

Local: Quadra



Imagem 12

Escavação de blocos e estacas



ESTADO DO ACRE

SECRETARIA DE ESTADO DE OBRAS PÚBLICAS – SEOP

ANEXO 5 - RELATÓRIO FOTOGRÁFICO

Objeto do Contrato: **Contratação de empresa de engenharia para execução dos Serviços para a Construção de 1 (uma) Quadra Poliesportiva no Município de Rio Branco/AC e 1 (uma) Quadra Poliesportiva no Município de Senador Guiomard/AC, no âmbito do Contrato de Repasse nº 915575/2021**

Órgão Contratante: **Secretaria de Estado de Obras Públicas - SEOP**

Construtora: **Construtora Vale do Yaco LTDA**

Local: Quadra



Imagem 13

Escavação de blocos e estacas

Local: Quadra



Imagem 14

Escavação de blocos e estacas

Local: Quadra



Imagem 15

Escavação de blocos e estacas

Local: Quadra



Imagem 16

Concretagem blocos

Local: Quadra



Imagem 17

Concretagem blocos

Local: Quadra



Imagem 18

Execução vigas baldrame - Quadra



ESTADO DO ACRE

SECRETARIA DE ESTADO DE OBRAS PÚBLICAS – SEOP

ANEXO 5 - RELATÓRIO FOTOGRÁFICO

Objeto do Contrato: **Contratação de empresa de engenharia para execução dos Serviços para a Construção de 1 (uma) Quadra Poliesportiva no Município de Rio Branco/AC e 1 (uma) Quadra Poliesportiva no Município de Senador Guiomard/AC, no âmbito do Contrato de Repasse nº 915575/2021**

Órgão Contratante: **Secretaria de Estado de Obras Públicas - SEOP**

Construtora: **Construtora Vale do Yaco LTDA**

Local: Quadra



Imagem 19

Execução vigas baldrame - Quadra

Local: Quadra



Imagem 20

Execução vigas baldrame - Quadra

Local: Quadra



Imagem 21

Execução vigas baldrame - Quadra

Local: Quadra



Imagem 22

Execução vigas baldrame - Quadra

Local: Quadra



Imagem 23

Execução vigas baldrame - Quadra

Local: Quadra



Imagem 24

Execução vigas baldrame - Quadra

Rio Branco - Acre, 16 de dezembro de 2025

Eng civil - 
CREA 22434 D/AC - PORTARIA Nº 252, de 29 de setembro de 2025



ESTADO DO ACRE

SECRETARIA DE ESTADO DE OBRAS PÚBLICAS – SEOP
ANEXO 6 - JUSTIFICATIVA DE ATRASO

1 - Dados do Contrato

Objeto do Contrato: **Contratação de empresa de engenharia para execução dos Serviços para a Construção de 1 (uma) Quadra Poliesportiva**
Órgão Contratante: **Secretaria de Estado de Obras Públicas - SEOP**
Construtora: **Construtora Vale do Yaco LTDA**
Fonte de Recurso: **1.500.01001.700.3120**
Nº CT Construtora: **055/2025 -SEOP**
Fiscal da obra: **Eng. Civil Octavio Eduardo K. Costa**
Respons. Técnico: **Arq. e Urb. Luiz César Assem de Souza**

2 - Justificativa para atraso de obra

Não houve atrasos

3 - Providências a serem tomadas visando recuperar os dias de atraso

4 - Penalidades que serão impostas à empresa caso esta seja responsável pelo atraso

Rio Branco - Acre, 16 de dezembro de 2025

Eng civil Octávio Eduardo K. Costa
CREA 22434 D/AC - PORTARIA Nº 252, de 29 de setembro de 2025



ESTADO DO ACRE

SECRETARIA DE ESTADO DE OBRAS PÚBLICAS – SEOP

ANEXO 8 - AVALIAÇÃO

Objeto do Contrato:

Órgão Contratante:

Construtora: **Construtora Vale do Yaco LTDA**

Avaliação	Cronog.	Atend. Fisc.	Qualid.	Equipam.	Equipe	Segurança	Admin. Obra	Nota
1ª Medição	1,50	2,00	2,00	0,50	0,50	1,00	1,00	8,50
2ª Medição								
3ª Medição								
4ª Medição								
5ª Medição								
6ª Medição								
7ª Medição								
8ª Medição								
9ª Medição								
10ª Medição								
11ª Medição								
12ª Medição								
13ª Medição								
14ª Medição								
15ª Medição								
16ª Medição								
17ª Medição								
18ª Medição								
19ª Medição								
20ª Medição								
21ª Medição								
22ª Medição								
23ª Medição								
24ª Medição								
25ª Medição								
26ª Medição								
							Média Final:	8,50
							Conceito:	Boa

Itens	Critério para Nota		
	Atende totalmente	Atende parcialmente	Não atende
1.0 Cronograma físico-financeiro	2	1	0
2.0 Atendimento a fiscalização	2	1	0
3.0 Qualidade dos serviços	2	1	0
4.0 Equipamentos, insumos e técnica	2	1	0
5.0 Equipe técnica	2	1	0
6.0 Segurança do trabalho	2	1	0
7.0 Administração e instalação da obra	2	1	0

Conceito			
Ruim -	0,00 a 4,99	Boa -	7,00 a 8,99
Razoável -	5,00 a 6,99	Muito Boa -	9,00 a 10,00

Eng civil - Octávio Eduardo K. Costa

CREA 22434 D/AC - PORTARIA Nº 252, de 29 de setembro de 2025

Rio Branco - Acre, 16 de dezembro de 2025



ESTADO DO ACRE
SECRETARIA DE ESTADO DE OBRAS PÚBLICAS – SEOP
AVANÇO ACUMULADO FÍSICO - FINANCEIRO

Objeto do Contrato: **Contratação de empresa de engenharia para execução dos Serviços para a Construção de 1 (uma) Quadra Poliesportiva no Município de Rio Branco/AC e 1 (uma) Q**
Órgão Contratante: **Secretaria de Estado de Obras Públicas - SEOP**
Construtora: **Construtora Vale do Yaco LTDA**

Acumulado Planejado x Acumulado Realizado

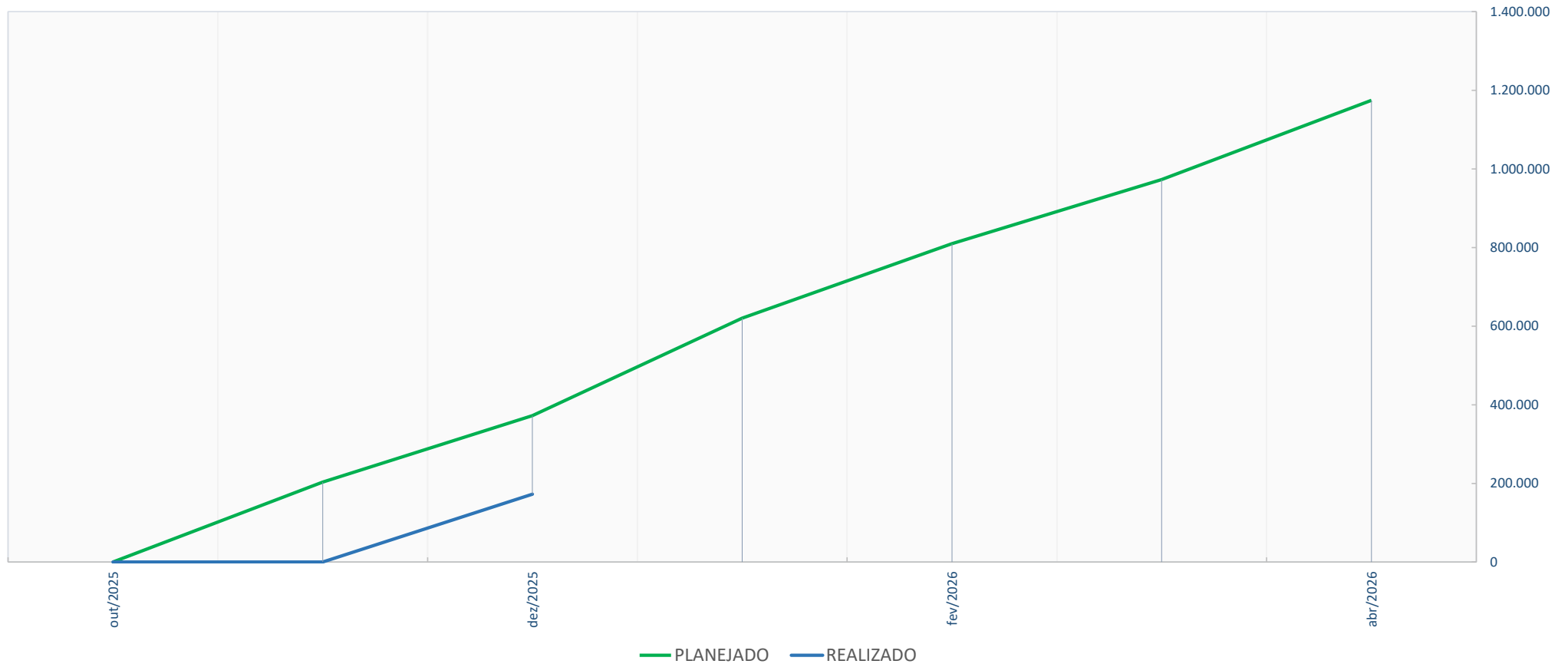

Rio Branco - Acre, 16 de dezembro de 2025

Eng civil - Octávio Eduardo K. Costa
CREA 22434 D/AC - PORTARIA Nº 252, de 29 de setembro de 2025