



ESTADO DO ACRE

SECRETARIA DE ESTADO DE OBRAS PÚBLICAS – SEOP

RELATÓRIO DE MEDIÇÃO

Objeto do Contrato: CONTRATAÇÃO DE EMPRESA DE ENGENHARIA PARA EXECUÇÃO DA CASA DE APOIO À MULHER NO MUNICÍPIO DE RIO BRANCO/AC
Nº CT Construtora: 033/2022
Construtora: DIAS CONSTRUTORA LTDA
Número da medição: 1
Data da medição: 13/10/2025
Valor no período: R\$ 123.211,91
Período da medição: 11/10/2022 a 24/09/2025

PARECER:

Atestamos, que os serviços constantes da presente medição, foram executados de acordo com as especificações técnicas, estando todos os valores e quantitativos corretos, podendo a presente fatura ser liberada para providências quanto ao pagamento.

ENG^a CIVIL IRDIA FABIANE COSTA CORREIA
CREA 21.559 D/AC
PORTARIA SEOP Nº 145, DE 13 DE JUNHO DE 2025

CONTRATAÇÃO DE EMPRESA DE ENGENHARIA PARA EXECUÇÃO DA
CASA DE APOIO À MULHER NO MUNICÍPIO DE RIO BRANCO/AC

9,31% executado.



ESTADO DO ACRE
SECRETARIA DE ESTADO DE OBRAS PÚBLICAS – SEOP
RESUMO - BOLETIM DA 1ª MEDIÇÃO

1 - Dados do Contrato

Objeto do Contrato: **CONTRATAÇÃO DE EMPRESA DE ENGENHARIA PARA EXECUÇÃO DA CASA DE APOIO À MULHER NO MUNICÍPIO DE RIO BRANCO/AC**
 Órgão Contratante: **SEMULHER - SECRETARIA DE ESTADO DE ASSISTÊNCIA SOCIAL, DOS DIREITOS HUMANOS E DE POLÍTICAS PARA AS MULHERES**
 Construtora: **DIAS CONSTRUTORA LTDA**
 Fonte de Recurso: **100 e 200**
 Nº CT Construtora: **033/2022**
 Fiscal da obra: **IRDIA FABIANE COSTA CORREIA - CREA 21.559 D/AC**
 Respons. Técnico: **GERALDO FABRICIO ANDREATTO FERNANDES**

2 - Temporalidade da Medição

Número da medição: **1ª**
 Data da medição: **13/10/25**
 Período da medição: **11/10/22 A 24/09/25**
 Início da obra: **11/10/22**

Prazo Inicial da Obra: **6 MESES**
 Prazo Reprogramado: **32 MESES**
 Prazo Decorrido: **37 MESES**
 Término da Obra: **09/12/2025**
 Situação da Obra: **EXECUÇÃO VIGENTE**

3 - Resumo da Medição

ITEM	DESCRIÇÃO	TOTAL (R\$)			
		CONTRATADO	NO PERÍODO	ACUMULADO	%
1	SERVIÇOS PRELIMINARTES E GERAIS	52.071,84	-	-	0,0%
2	ADMINISTRAÇÃO TÉCNICA E GERENCIAL DA OBRA	57.580,84	-	-	0,0%
3	ESTRUTURA	200.444,76	-	-	0,0%
4	COBERTURA	43.177,30	-	-	0,0%
5	PAREDES E PAINÉIS	65.418,09	-	-	0,0%
6	IMPERMEABILIZAÇÃO	25.005,79	-	-	0,0%
7	REVESTIMENTOS DE PAREDE	45.060,12	-	-	0,0%
8	ESQUADRIAS	31.247,94	-	-	0,0%
9	BRISES E ACM	107.826,39	-	-	0,0%
10	REVESTIMENTOS DE PISOS	34.871,36	-	-	0,0%
11	FORROS	8.186,88	-	-	0,0%
12	PINTURA	39.562,76	-	-	0,0%
13	INSTALAÇÕES ELÉTRICAS DE BAIXA TENSÃO E SPDA	72.464,25	-	-	0,0%
14	CLIMATIZAÇÃO	9.004,35	-	-	0,0%
15	PREVENÇÃO E COMBATE A INCÊNDIO	1.877,85	-	-	0,0%
16	INSTALAÇÕES HIDROSSANITÁRIAS E DRENAGEM PLUVIAL	142.215,45	-	-	0,0%
17	CABEAMENTO ESTRUTURADO E CFTV	13.398,50	-	-	0,0%
18	COMUNICAÇÃO VISUAL	12.789,36	-	-	0,0%
19	CALÇADAS E RAMPAS	45.639,28	-	-	0,0%
20	ESTACIONAMENTO	169.420,32	123.211,91	123.211,91	72,7%
21	MURO	141.558,15	-	-	0,0%
22	LIMPEZA GERAL	4.035,00	-	-	0,0%
TOTAL		1.322.856,59	123.211,91	123.211,91	9,31%

O valor da presente medição é:
CENTO E VINTE E TRÊS MIL, DUZENTOS E ONZE REAIS E NOVENTA E UM CENTAVOS.

4 - Situação da obra

Execução física:	9,31%	Valor contrato inicial:	1.125.908,64
Situação do Cronograma Inicial:	REPROGRAMADO	Valor adequado:	1.322.856,59
Nível Técnico da Empresa <input type="checkbox"/> 0,00 a 4,99 <input type="checkbox"/> 5,00 a 6,99 <input type="checkbox"/> 7,00 a 8,99 <input checked="" type="checkbox"/> 9,00 a 10,00		Conceito da Empresa <input type="checkbox"/> Ruim <input type="checkbox"/> Razoável <input type="checkbox"/> Boa <input checked="" type="checkbox"/> Muito boa	
Observações: Atestamos, que os serviços constantes da presente medição, foram executados de acordo com as especificações, estando todos os valores e quantitativos corretos, podendo a presente fatura ser liberada.			

5 - Documentos anexos:

- 1 - Boletim de Medição;
- 5 - Relatório Fotográfico;
- 2 - Memória de Cálculo;
- 6 - Justificativa de atraso;
- 3 - Planta iluminada;
- 7 - Avaliação;
- 4 - Resumo do Cronograma;
- 8 - Gráfico - Previsto x Realizado.

Rio Branco - Acre, 13 de outubro de 2025

ENGª CIVIL IRDIA FABIANE COSTA CORREIA
 CREA 21.559 D/AC
 PORTARIA SEOP Nº 145, DE 13 DE JUNHO DE 2025



Objeto: **CONTRATAÇÃO DE EMPRESA DE ENGENHARIA PARA EXECUÇÃO DA CASA DE APOIO À MULHER NO MUNICÍPIO DE RIO BRANCO/AC**

Contratante: **SEMULHER - SECRETARIA DE ESTADO DE ASSISTÊNCIA SOCIAL, DOS DIREITOS HUMANOS E DE POLÍTICAS PARA AS MULHERES**

Construtora: **DIAS CONSTRUTORA LTDA**

Fonte: **100 e 200**

Nº Contrato: **033/2022**

Fiscal: **IRDIA FABIANE COSTA CORREIA - CREA 21.559 D/AC**

R.Técnico: **GERALDO FABRICIO ANDREATTO FERNANDES**

Data-base Orçamento: **07/2021**

Data da Medição: **13/10/2025**

Período da Medição: **11/10/2022 A 24/09/2025**

Prazo Inicial Obra: **6 MESES**

Início da Obra: **11/10/2022**

Término da Obra: **09/12/2025**

Situação da Obra: **EXECUÇÃO VIGENTE**

ITEM	DESCRIÇÃO	UNID.	CONTRATADO			1ª MEDIÇÃO		ACUMULADO			SALDO		
			QUANT.	PREÇO	TOTAL	QUANT.	VALOR	QUANT.	TOTAL	%	QUANT.	TOTAL	%
1	SERVIÇOS PRELIMINARTES E GERAIS												
1.1	PLACA DE OBRA												
1.1.1	REFERENTE AO SINAPI (74209/001) - PLACA DE OBRA EM CHAPA DE ACO GALVANIZADO	m²	6,00	261,83	1.570,98						6,00	1.570,98	100,00%
1.2	CANTEIRO DE OBRAS												
1.2.1	EXECUÇÃO DE REFEITÓRIO EM CANTEIRO DE OBRA EM CHAPA DE MADEIRA COMPENSADA, NÃO INCLUSO MOBILIÁRIO E EQUIPAMENTOS. AF 02/2016	m²	14,00	477,52	6.685,28						14,00	6.685,28	100,00%
1.2.2	EXECUÇÃO DE SANITÁRIO E VESTIÁRIO EM CANTEIRO DE OBRA EM CHAPA DE MADEIRA COMPENSADA, NÃO INCLUSO MOBILIÁRIO. AF 02/2016	m²	23,60	782,21	18.460,16						23,60	18.460,16	100,00%
1.2.3	EXECUÇÃO DE RESERVATÓRIO ELEVADO DE ÁGUA (2000 LITROS) EM CANTEIRO DE OBRA, APOIADO EM ESTRUTURA DE MADEIRA. AF 02/2016	UN	1,00	5.749,72	5.749,72						1,00	5.749,72	100,00%
1.2.4	KIT CAVALETE PARA MEDIÇÃO DE ÁGUA - ENTRADA PRINCIPAL, EM PVC SOLDÁVEL DN 25 (¾") FORNECIMENTO E INSTALAÇÃO (EXCLUSIVE HIDRÔMETRO). AF 11/2016	UN	1,00	172,81	172,81						1,00	172,81	100,00%
1.2.5	LIGAÇÃO DOMICILIAR DE ESGOTO DN 100MM, DA CASA ATÉ A CAIXA, COMPOSTO POR 10,0M TUBO DE PVC ESGOTO PREDIAL DN 100MM E CAIXA DE ALVENARIA COM TAMPA DE CONCRETO - FORNECIMENTO E INSTALAÇÃO. (SINAPI 73658)	UN	1,00	655,78	655,78						1,00	655,78	100,00%
1.2.6	ENTRADA PROVISÓRIA DE ENERGIA ELÉTRICA AEREA TRIFÁSICA 40A EM POSTE MADEIRA (SINAPI 41598)	UN	1,00	1.724,82	1.724,82						1,00	1.724,82	100,00%
1.3	SINALIZAÇÃO DA OBRA												
1.3.1	TAPUME COM TELHA METÁLICA. AF_05/2018	m²	215,47	79,14	17.052,30						215,47	17.052,30	100,00%
2	ADMINISTRAÇÃO TÉCNICA E GERENCIAL DA OBRA												
2.1	ENGENHEIRO CIVIL DE OBRA JUNIOR COM ENCARGOS COMPLEMENTARES	H	240,30	100,93	24.253,48						240,30	24.253,48	100,00%
2.2	ENCARREGADO GERAL COM ENCARGOS COMPLEMENTARES	H	1.056,00	31,56	33.327,36						1.056,00	33.327,36	100,00%
3	ESTRUTURA												
3.1	INFRAESTRUTURA												
3.1.1	Sapatas												
3.1.1.1	LOCAÇÃO CONVENCIONAL DE OBRA, UTILIZANDO GABARITO DE TÁBUAS CORRIDAS PONTALETADAS A CADA 2,00M - 2 UTILIZAÇÕES. AF 10/2018	M	74,07	44,21	3.274,63						74,07	3.274,63	100,00%
3.1.1.2	ESCAVAÇÃO MANUAL PARA BLOCO DE COROAMENTO OU SAPATA, COM PREVISÃO DE FÔRMA. AF_06/2017	m³	54,32	85,90	4.666,09						54,32	4.666,09	100,00%
3.1.1.3	PREPARO DE FUNDO DE VALA COM LARGURA MENOR QUE 1,5 M (ACERTO DO SOLO NATURAL). AF_08/2020	m²	33,95	5,63	191,14						33,95	191,14	100,00%
3.1.1.4	LASTRO DE CONCRETO MAGRO, APLICADO EM BLOCOS DE COROAMENTO OU SAPATAS, ESPESSURA DE 5 CM. AF 08/2017	m²	33,95	31,88	1.082,33						33,95	1.082,33	100,00%
3.1.1.5	FABRICAÇÃO, MONTAGEM E DESMONTAGEM DE FÔRMA PARA SAPATA, EM MADEIRA SERRADA, E=25 MM, 4 UTILIZAÇÕES. AF 06/2017	m²	17,54	121,57	2.132,34						17,54	2.132,34	100,00%
3.1.1.6	ARMAÇÃO DE BLOCO, VIGA BALDRAME OU SAPATA UTILIZANDO AÇO CA-50 DE 8 MM - MONTAGEM. AF 06/2017	KG	166,00	16,61	2.757,26						166,00	2.757,26	100,00%
3.1.1.7	ARMAÇÃO DE BLOCO, VIGA BALDRAME OU SAPATA UTILIZANDO AÇO CA-50 DE 10 MM - MONTAGEM. AF 06/2017	KG	28,00	14,77	413,56						28,00	413,56	100,00%
3.1.1.8	CONCRETO USINADO BOMBEAVEL, CLASSE DE RESISTENCIA C25, COM BRITA 0 E 1, SLUMP = 100 +/- 20 MM, INCLUI SERVIÇO DE BOMBAMENTO (NBR 8953)	m³	5,43	410,89	2.231,13						5,43	2.231,13	100,00%
3.1.1.9	LANÇAMENTO COM USO DE BOMBA, ADENSAMENTO E ACABAMENTO DE CONCRETO EM ESTRUTURAS. AF 12/2015	m³	5,43	31,07	168,71						5,43	168,71	100,00%
3.1.1.10	REATERRO MANUAL DE VALAS COM COMPACTAÇÃO MECANIZADA. AF_04/2016	m³	45,27	27,95	1.265,30						45,27	1.265,30	100,00%
3.1.2	Estacas												
3.1.2.1	ESTACA ESCAVADA MECANICAMENTE, SEM FLUIDO ESTABILIZANTE, COM 40CM DE DIÂMETRO (EXCLUSIVE MOBILIZAÇÃO E DESMOBILIZAÇÃO, CONCRETO E ARMADURA).	M	14,00	21,72	304,08						14,00	304,08	100,00%
3.1.2.2	MONTAGEM DE ARMADURA TRANSVERSAL DE ESTACAS DE SEÇÃO CIRCULAR, DIÂMETRO = 5,0 MM. AF 11/2016	KG	2,66	18,41	48,97						2,66	48,97	100,00%
3.1.2.3	MONTAGEM DE ARMADURA LONGITUDINAL DE ESTACAS DE SEÇÃO CIRCULAR, DIÂMETRO = 10,0 MM. AF_11/2016	KG	7,15	13,69	97,88						7,15	97,88	100,00%
3.1.2.4	CONCRETO USINADO BOMBEAVEL, CLASSE DE RESISTENCIA C25, COM BRITA 0 E 1, SLUMP = 100 +/- 20 MM, INCLUI SERVIÇO DE BOMBAMENTO (NBR 8953)	m³	1,76	410,89	723,17						1,76	723,17	100,00%
3.1.2.5	ARRASAMENTO MECANICO DE ESTACA DE CONCRETO ARMADO, DIAMETROS DE ATÉ 40 CM. AF_11/2016	UN	7,00	15,96	111,72						7,00	111,72	100,00%
3.1.3	Vigas Baldrames												
3.1.3.1	LASTRO DE CONCRETO MAGRO, APLICADO EM PISOS, LAJES SOBRE SOLO OU RADIERS, ESPESSURA DE 5 CM. AF 07/2016	m²	28,00	30,67	858,76						28,00	858,76	100,00%

ITEM	DESCRIÇÃO	UNID.	CONTRATADO			1ª MEDIÇÃO		ACUMULADO			SALDO		
			QUANT.	PREÇO	TOTAL	QUANT.	VALOR	QUANT.	TOTAL	%	QUANT.	TOTAL	%
3.1.3.2	FABRICAÇÃO, MONTAGEM E DESMONTAGEM DE FÔRMA PARA VIGA BALDRAME, EM MADEIRA SERRADA, E=25 MM, 4 UTILIZAÇÕES. AF_06/2017	m²	183,03	57,63	10.548,02			-	-		183,03	10.548,02	100,00%
3.1.3.3	ARMAÇÃO DE BLOCO, VIGA BALDRAME E SAPATA UTILIZANDO AÇO CA-60 DE 5 MM - MONTAGEM. AF_06/2017	KG	161,00	19,36	3.116,96			-	-		161,00	3.116,96	100,00%
3.1.3.4	ARMAÇÃO DE BLOCO, VIGA BALDRAME OU SAPATA UTILIZANDO AÇO CA-50 DE 6,3 MM - MONTAGEM. AF_06/2017	KG	7,00	17,95	125,85			-	-		7,00	125,85	100,00%
3.1.3.5	ARMAÇÃO DE BLOCO, VIGA BALDRAME OU SAPATA UTILIZANDO AÇO CA-50 DE 8 MM - MONTAGEM. AF_06/2017	KG	101,00	16,61	1.677,61			-	-		101,00	1.677,61	100,00%
3.1.3.6	ARMAÇÃO DE BLOCO, VIGA BALDRAME OU SAPATA UTILIZANDO AÇO CA-50 DE 10 MM - MONTAGEM. AF_06/2017	KG	245,00	14,77	3.618,65			-	-		245,00	3.618,65	100,00%
3.1.3.7	ARMAÇÃO DE BLOCO, VIGA BALDRAME OU SAPATA UTILIZANDO AÇO CA-50 DE 12,5 MM - MONTAGEM. AF_06/2017	KG	226,00	12,40	2.802,40			-	-		226,00	2.802,40	100,00%
3.1.3.8	ARMAÇÃO DE BLOCO, VIGA BALDRAME OU SAPATA UTILIZANDO AÇO CA-50 DE 16 MM - MONTAGEM. AF_06/2017	KG	440,00	11,65	5.126,00			-	-		440,00	5.126,00	100,00%
3.1.3.9	CONCRETO USINADO BOMBEAVEL, CLASSE DE RESISTENCIA C25, COM BRITA 0 E 1, SLUMP = 100 +/- 20 MM, INCLUI SERVIÇO DE BOMBEAMENTO (NBR 8953)	m³	11,15	410,89	4.581,42			-	-		11,15	4.581,42	100,00%
3.1.3.10	LANÇAMENTO COM USO DE BOMBA, ADENSAMENTO E ACABAMENTO DE CONCRETO EM ESTRUTURAS. AF_12/2015	m³	11,15	31,07	346,43			-	-		11,15	346,43	100,00%
3.2	SUPERESTRUTURA												
3.2.1	Pilares												
3.2.1.1	MONTAGEM E DESMONTAGEM DE FÔRMA DE PILARES RETANGULARES E ESTRUTURAS SIMILARES, PÉ-DIREITO SIMPLES, EM CHAPA DE MADEIRA COMPENSADA RESINADA, 2 UTILIZAÇÕES. AF_09/2020	m²	97,82	97,49	9.536,47			-	-		97,82	9.536,47	100,00%
3.2.1.2	ARMAÇÃO DE PILAR OU VIGA DE UMA ESTRUTURA CONVENCIONAL DE CONCRETO ARMADO EM UMA EDIFICAÇÃO TÉRREA OU SOBRADO UTILIZANDO AÇO CA-60 DE 5,0 MM - MONTAGEM. AF_12/2015	KG	99,34	19,50	1.937,13			-	-		99,34	1.937,13	100,00%
3.2.1.3	ARMAÇÃO DE PILAR OU VIGA DE UMA ESTRUTURA CONVENCIONAL DE CONCRETO ARMADO EM UMA EDIFICAÇÃO TÉRREA OU SOBRADO UTILIZANDO AÇO CA-50 DE 6,3 MM - MONTAGEM. AF_12/2015	KG	106,00	18,03	1.911,18			-	-		106,00	1.911,18	100,00%
3.2.1.4	ARMAÇÃO DE PILAR OU VIGA DE UMA ESTRUTURA CONVENCIONAL DE CONCRETO ARMADO EM UMA EDIFICAÇÃO TÉRREA OU SOBRADO UTILIZANDO AÇO CA-50 DE 10,0 MM - MONTAGEM. AF_12/2015	KG	239,85	14,69	3.523,40			-	-		239,85	3.523,40	100,00%
3.2.1.5	ARMAÇÃO DE PILAR OU VIGA DE UMA ESTRUTURA CONVENCIONAL DE CONCRETO ARMADO EM UMA EDIFICAÇÃO TÉRREA OU SOBRADO UTILIZANDO AÇO CA-50 DE 12,5 MM - MONTAGEM. AF_12/2015	KG	52,00	12,25	637,00			-	-		52,00	637,00	100,00%
3.2.1.6	ARMAÇÃO DE PILAR OU VIGA DE UMA ESTRUTURA CONVENCIONAL DE CONCRETO ARMADO EM UMA EDIFICAÇÃO TÉRREA OU SOBRADO UTILIZANDO AÇO CA-50 DE 16,0 MM - MONTAGEM. AF_12/2015	KG	575,00	11,44	6.578,00			-	-		575,00	6.578,00	100,00%
3.2.1.7	CONCRETO USINADO BOMBEAVEL, CLASSE DE RESISTENCIA C25, COM BRITA 0 E 1, SLUMP = 100 +/- 20 MM, INCLUI SERVIÇO DE BOMBEAMENTO (NBR 8953)	m³	6,53	410,89	2.683,11			-	-		6,53	2.683,11	100,00%
3.2.1.8	LANÇAMENTO COM USO DE BOMBA, ADENSAMENTO E ACABAMENTO DE CONCRETO EM ESTRUTURAS. AF_12/2015	m³	6,53	31,07	202,89			-	-		6,53	202,89	100,00%
3.2.2	Vigas												
3.2.2.1	MONTAGEM E DESMONTAGEM DE FÔRMA DE VIGA, ESCORAMENTO COM GARFO DE MADEIRA, PÉ-DIREITO SIMPLES, EM CHAPA DE MADEIRA RESINADA, 2 UTILIZAÇÕES. AF_09/2020	m²	254,32	129,38	32.903,92			-	-		254,32	32.903,92	100,00%
3.2.2.2	ARMAÇÃO DE PILAR OU VIGA DE UMA ESTRUTURA CONVENCIONAL DE CONCRETO ARMADO EM UMA EDIFICAÇÃO TÉRREA OU SOBRADO UTILIZANDO AÇO CA-60 DE 5,0 MM - MONTAGEM. AF_12/2015	KG	252,00	19,50	4.914,00			-	-		252,00	4.914,00	100,00%
3.2.2.3	ARMAÇÃO DE PILAR OU VIGA DE UMA ESTRUTURA CONVENCIONAL DE CONCRETO ARMADO EM UMA EDIFICAÇÃO TÉRREA OU SOBRADO UTILIZANDO AÇO CA-50 DE 6,3 MM - MONTAGEM. AF_12/2015	KG	81,00	18,03	1.460,43			-	-		81,00	1.460,43	100,00%
3.2.2.4	ARMAÇÃO DE PILAR OU VIGA DE UMA ESTRUTURA CONVENCIONAL DE CONCRETO ARMADO EM UMA EDIFICAÇÃO TÉRREA OU SOBRADO UTILIZANDO AÇO CA-50 DE 8,0 MM - MONTAGEM. AF_12/2015	KG	240,00	16,61	3.986,40			-	-		240,00	3.986,40	100,00%
3.2.2.5	ARMAÇÃO DE PILAR OU VIGA DE UMA ESTRUTURA CONVENCIONAL DE CONCRETO ARMADO EM UMA EDIFICAÇÃO TÉRREA OU SOBRADO UTILIZANDO AÇO CA-50 DE 10,0 MM - MONTAGEM. AF_12/2015	KG	214,00	14,69	3.143,66			-	-		214,00	3.143,66	100,00%
3.2.2.6	ARMAÇÃO DE PILAR OU VIGA DE UMA ESTRUTURA CONVENCIONAL DE CONCRETO ARMADO EM UMA EDIFICAÇÃO TÉRREA OU SOBRADO UTILIZANDO AÇO CA-50 DE 12,5 MM - MONTAGEM. AF_12/2015	KG	221,00	12,25	2.707,25			-	-		221,00	2.707,25	100,00%
3.2.2.7	ARMAÇÃO DE PILAR OU VIGA DE UMA ESTRUTURA CONVENCIONAL DE CONCRETO ARMADO EM UMA EDIFICAÇÃO TÉRREA OU SOBRADO UTILIZANDO AÇO CA-50 DE 16,0 MM - MONTAGEM. AF_12/2015	KG	476,00	11,44	5.445,44			-	-		476,00	5.445,44	100,00%
3.2.2.8	CONCRETO USINADO BOMBEAVEL, CLASSE DE RESISTENCIA C25, COM BRITA 0 E 1, SLUMP = 100 +/- 20 MM, INCLUI SERVIÇO DE BOMBEAMENTO (NBR 8953)	m³	17,44	410,89	7.165,92			-	-		17,44	7.165,92	100,00%
3.2.2.9	LANÇAMENTO COM USO DE BOMBA, ADENSAMENTO E ACABAMENTO DE CONCRETO EM ESTRUTURAS. AF_12/2015	m³	17,44	31,07	541,86			-	-		17,44	541,86	100,00%
3.2.3	Lajes												
3.2.3.1	MONTAGEM E DESMONTAGEM DE FÔRMA DE LAJE MACIÇA, PÉ-DIREITO SIMPLES, EM CHAPA DE MADEIRA COMPENSADA RESINADA, 2 UTILIZAÇÕES. AF_09/2020	m²	267,56	47,25	12.642,21			-	-		267,56	12.642,21	100,00%
3.2.3.2	ARMAÇÃO DE LAJE DE UMA ESTRUTURA CONVENCIONAL DE CONCRETO ARMADO EM UMA EDIFICAÇÃO TÉRREA OU SOBRADO UTILIZANDO AÇO CA-60 DE 5,0 MM - MONTAGEM. AF_12/2015	KG	126,00	17,03	2.145,78			-	-		126,00	2.145,78	100,00%
3.2.3.3	ARMAÇÃO DE LAJE DE UMA ESTRUTURA CONVENCIONAL DE CONCRETO ARMADO EM UMA EDIFICAÇÃO TÉRREA OU SOBRADO UTILIZANDO AÇO CA-50 DE 6,3 MM - MONTAGEM. AF_12/2015	KG	1.633,00	16,14	26.356,62			-	-		1.633,00	26.356,62	100,00%
3.2.3.4	ARMAÇÃO DE LAJE DE UMA ESTRUTURA CONVENCIONAL DE CONCRETO ARMADO EM UMA EDIFICAÇÃO TÉRREA OU SOBRADO UTILIZANDO AÇO CA-50 DE 8,0 MM - MONTAGEM. AF_12/2015	KG	275,00	15,18	4.174,50			-	-		275,00	4.174,50	100,00%

ITEM	DESCRIÇÃO	UNID.	CONTRATADO			1ª MEDIÇÃO		ACUMULADO			SALDO		
			QUANT.	PREÇO	TOTAL	QUANT.	VALOR	QUANT.	TOTAL	%	QUANT.	TOTAL	%
3.2.3.5	ARMAÇÃO DE LAJE DE UMA ESTRUTURA CONVENCIONAL DE CONCRETO ARMADO EM UMA EDIFICAÇÃO TÉRREA OU SOBRADO UTILIZANDO AÇO CA-50 DE 10,0 MM - MONTAGEM. AF_12/2015	KG	129,00	13,57	1.750,53			-	-		129,00	1.750,53	100,00%
3.2.3.6	CONCRETO USINADO BOMBEÁVEL, CLASSE DE RESISTENCIA C25, COM BRITA 0 E 1, SLUMP = 100 +/- 20 MM, INCLUI SERVIÇO DE BOMBEAMENTO (NBR 8953)	m³	26,76	410,89	10.995,42			-	-		26,76	10.995,42	100,00%
3.2.3.7	LANÇAMENTO COM USO DE BÔMBA, ADENSAMENTO E ACABAMENTO DE CONCRETO EM ESTRUTURAS. AF_12/2015	m³	26,76	31,07	831,43			-	-		26,76	831,43	100,00%
4	COBERTURA												
4.1	ESTRUTURA DE COBERTURA COM PERFIS DE AÇO DOBRADO 150 X 60 X 20 MM, INCLUSO TRANSPORTE VERTICAL - FORNECIMENTO E INSTALAÇÃO.	KG	1.532,76	10,08	15.450,22			-	-		1.532,76	15.450,22	100,00%
4.2	PLACA DE BASE 30X30CM E PARAFUSOS Ø 16MM - FORNECIMENTO E INSTALAÇÃO.	UND	34,00	232,95	7.920,30			-	-		34,00	7.920,30	100,00%
4.3	TELHAMENTO COM TELHA ONDULADA DE FIBROCIMENTO E = 6 MM, COM RECOBRIMENTO LATERAL DE 1/4 DE ONDA PARA TELHADO COM INCLINAÇÃO MAIOR QUE 10°, COM ATÉ 2 ÁGUAS, INCLUSO IÇAMENTO. AF_07/2019	m²	210,93	40,82	8.610,16			-	-		210,93	8.610,16	100,00%
4.4	RUFO EM CONCRETO LARGURA 30CM, ESPESSURA 3CM, ASSENTADO COM ARGAMASSA 1:6 COM ADITIVO.	M	90,48	43,54	3.939,50			-	-		90,48	3.939,50	100,00%
4.5	CHAPIM EM CONCRETO LARGURA 25CM, ESPESSURA 3CM, ASSENTADO COM ARGAMASSA 1:6 COM ADITIVO.	M	134,19	42,54	5.708,44			-	-		134,19	5.708,44	100,00%
4.6	ILUMINAÇÃO ZENITAL EM POLICARBONATO LISO TRANSPARENTE 6MM, INCLUSIVE ESTRUTURA EM ALUMÍNIO.	m²	2,56	604,95	1.548,67			-	-		2,56	1.548,67	100,00%
5	PAREDES E PAINÉIS												
5.1	ALVENARIA DE VEDAÇÃO DE BLOCOS CERÂMICOS FURADOS NA HORIZONTAL DE 9X19X19CM (ESPESSURA 9CM) DE PAREDES COM ÁREA LÍQUIDA MAIOR OU IGUAL A 6M² COM VÃOS E ARGAMASSA DE ASSENTAMENTO COM PREPARO EM BETONEIRA. AF_06/2014	m²	534,10	79,84	42.642,54			-	-		534,10	42.642,54	100,00%
5.2	ALVENARIA DE VEDAÇÃO COM ELEMENTO VAZADO DE CONCRETO (COBOGÓ) DE 7X40X40CM E ARGAMASSA DE ASSENTAMENTO COM PREPARO EM BETONEIRA.	m²	17,60	137,01	2.411,38			-	-		17,60	2.411,38	100,00%
5.3	PAREDE COM PLACAS DE GESSO ACARTONADO (DRYWALL), PARA USO INTERNO, COM UMA FACE SIMPLES E ESTRUTURA METÁLICA COM GUIAS SIMPLES, SEM VÃOS. AF_06/2017 P	m²	29,16	65,79	1.918,44			-	-		29,16	1.918,44	100,00%
5.4	INSTALAÇÃO DE VIDRO TEMPERADO, E = 6 MM, ENCAIXADO EM PERFIL U. AF_01/2021_P	m²	19,39	260,38	5.048,77			-	-		19,39	5.048,77	100,00%
5.5	INSTALAÇÃO DE VIDRO TEMPERADO, E = 8 MM, ENCAIXADO EM PERFIL U. AF_01/2021_P	m²	3,26	297,88	971,09			-	-		3,26	971,09	100,00%
5.6	INSTALAÇÃO DE VIDRO TEMPERADO, E = 10 MM, ENCAIXADO EM PERFIL U. AF_01/2021_P	m²	10,80	348,78	3.766,82			-	-		10,80	3.766,82	100,00%
5.7	DIVISÓRIA SANITÁRIA, TIPO CABINE, EM GRANITO CINZA POLIDO, ESP = 3CM, ASSENTADO COM ARGAMASSA COLANTE AC III-E, EXCLUSIVE FERRAGENS. AF_01/2021	m²	5,28	498,85	2.633,93			-	-		5,28	2.633,93	100,00%
5.8	VERGA MOLDADA IN LOCO EM CONCRETO PARA PORTAS COM ATÉ 1,5 M DE VÃO. AF_03/2016	M	17,80	56,03	997,33			-	-		17,80	997,33	100,00%
5.9	VERGA MOLDADA IN LOCO EM CONCRETO PARA PORTAS COM MAIS DE 1,5 M DE VÃO. AF_03/2016	M	2,20	73,91	162,80			-	-		2,20	162,80	100,00%
5.10	VERGA MOLDADA IN LOCO EM CONCRETO PARA JANELAS COM ATÉ 1,5 M DE VÃO. AF_03/2016	M	6,00	63,51	381,06			-	-		6,00	381,06	100,00%
5.11	VERGA MOLDADA IN LOCO EM CONCRETO PARA JANELAS COM MAIS DE 1,5 M DE VÃO. AF_03/2016	M	28,60	73,89	2.113,25			-	-		28,60	2.113,25	100,00%
5.12	CONTRAVERGA MOLDADA IN LOCO EM CONCRETO PARA VÃOS DE ATÉ 1,5 M DE COMPRIMENTO. AF_03/2016	M	6,00	62,67	376,02			-	-		6,00	376,02	100,00%
5.13	CONTRAVERGA MOLDADA IN LOCO EM CONCRETO PARA VÃOS DE MAIS DE 1,5 M DE COMPRIMENTO. AF_03/2016	M	28,60	69,75	1.994,85			-	-		28,60	1.994,85	100,00%
6	IMPERMEABILIZAÇÃO												
6.1	IMPERMEABILIZAÇÃO DE SUPERFÍCIE COM EMULSÃO ASFÁLTICA, 2 DEMÃOS AF_06/2018	m²	183,03	32,27	5.906,38			-	-		183,03	5.906,38	100,00%
6.2	IMPERMEABILIZAÇÃO DE PAREDES COM ARGAMASSA DE CIMENTO E AREIA, COM ADITIVO IMPERMEABILIZANTE, E = 2CM. AF_06/2018	m²	175,79	41,83	7.353,30			-	-		175,79	7.353,30	100,00%
6.3	IMPERMEABILIZAÇÃO DE SUPERFÍCIE COM MANTA ASFÁLTICA, UMA CAMADA, INCLUSIVE APLICAÇÃO DE PRIMER ASFÁLTICO, E=3MM. AF_06/2018	m²	91,31	82,26	7.511,16			-	-		91,31	7.511,16	100,00%
6.4	PROTEÇÃO MECÂNICA DE SUPERFÍCIE HORIZONTAL COM ARGAMASSA DE CIMENTO E AREIA, TRAÇO 1:3, E=3CM. AF_06/2018	m²	91,31	46,38	4.234,96			-	-		91,31	4.234,96	100,00%
7	REVESTIMENTOS DE PAREDE												
7.1	CHAPISCO APLICADO EM ALVENARIAS E ESTRUTURAS DE CONCRETO INTERNAS, COM COLHER DE PEDREIRO. ARGAMASSA TRAÇO 1:3 COM PREPARO EM BETONEIRA 400L. AF_06/2014	m²	1.068,20	4,06	4.336,89			-	-		1.068,20	4.336,89	100,00%
7.2	REFERENTE AO SINAPI (87529) - MASSA ÚNICA, PARA RECEBIMENTO DE PINTURA, EM ARGAMASSA TRAÇO 1:4, PREPARO MECÂNICO COM BETONEIRA 400L, APLICADA MANUALMENTE EM FACES INTERNAS DE PAREDES, ESPESSURA DE 20MM, COM EXECUÇÃO DE TALISCAS. AF_06/2014	m²	942,64	31,77	29.947,67			-	-		942,64	29.947,67	100,00%
7.3	REFERENTE AO SINAPI (87531) - EMBOÇO, PARA RECEBIMENTO DE CERÂMICA, EM ARGAMASSA TRAÇO 1:4, PREPARO MECÂNICO COM BETONEIRA 400L, APLICADO MANUALMENTE EM FACES INTERNAS DE PAREDES, PARA AMBIENTE COM ÁREA ENTRE 5M2 E 10M2, ESPESSURA DE 20MM, COM EXECUÇÃO DE TALISCAS. AF_06/2014	m²	125,56	30,47	3.825,81			-	-		125,56	3.825,81	100,00%
7.4	REVESTIMENTO CERÂMICO PARA PAREDES INTERNAS COM PLACAS TIPO ESMALTADA EXTRA DE DIMENSÕES 20X20 CM APLICADAS EM AMBIENTES DE ÁREA MENOR QUE 5 M² NA ALTURA INTEIRA DAS PAREDES. AF_06/2014	m²	125,56	55,35	6.949,75			-	-		125,56	6.949,75	100,00%
8	ESQUADRIAS												
8.1	KIT DE PORTA DE MADEIRA PARA PINTURA, SEMI-OCA (LEVE OU MÉDIA), PADRÃO POPULAR, 80X210CM, ESPESSURA DE 3,5CM, ITENS INCLUSOS: DOBRADIÇAS, MONTAGEM E INSTALAÇÃO DO BATENTE, FECHADURA COM EXECUÇÃO DO FURO - FORNECIMENTO E INSTALAÇÃO. AF_12/2019	UN	4,00	684,37	2.737,48			-	-		4,00	2.737,48	100,00%
8.2	KIT DE PORTA DE MADEIRA PARA PINTURA, SEMI-OCA (LEVE OU MÉDIA), PADRÃO POPULAR, 90X210CM, ESPESSURA DE 3,5CM, ITENS INCLUSOS: DOBRADIÇAS, MONTAGEM E INSTALAÇÃO DO BATENTE, FECHADURA COM EXECUÇÃO DO FURO - FORNECIMENTO E INSTALAÇÃO. AF_12/2019	UN	9,00	766,04	6.894,36			-	-		9,00	6.894,36	100,00%
8.3	KIT DE PORTA DE MADEIRA PARA PINTURA, SEMI-OCA (LEVE OU MÉDIA), PADRÃO POPULAR, FOLHA DUPLA, 160X210CM, ESPESSURA DE 3,5CM, ITENS INCLUSOS: DOBRADIÇAS, MONTAGEM E INSTALAÇÃO DO BATENTE, COM PUXADOR TUBULAR DUPLO, SEM FECHADURA - FORNECIMENTO E INSTALAÇÃO. AF_12/2019	UN	1,00	1.196,11	1.196,11			-	-		1,00	1.196,11	100,00%

ITEM	DESCRIÇÃO	UNID.	CONTRATADO			1ª MEDIÇÃO		ACUMULADO			SALDO		
			QUANT.	PREÇO	TOTAL	QUANT.	VALOR	QUANT.	TOTAL	%	QUANT.	TOTAL	%
8.4	KIT DE PORTA DE MADEIRA PARA PINTURA, SEMI-OÇA (LEVE OU MÉDIA), PADRÃO POPULAR, 90X210CM, ESPESSURA DE 3.5CM, ITENS INCLUSOS: DOBRADIÇAS, MONTAGEM E INSTALAÇÃO DO BATENTE, FECHADURA COM EXECUÇÃO DO FURO, PROTEÇÃO EM AÇO INOX E BARRA DE APOIO - FORNECIMENTO E INSTALAÇÃO. AF_12/2019	UN	1,00	1.553,90	1.553,90	-	-	-	-	-	1,00	1.553,90	100,00%
8.5	KIT DE PORTA-PRONTA DE MADEIRA EM ACABAMENTO MELAMÍNICO PLATINA, FOLHA LEVE OU MÉDIA, E BATENTE METÁLICO, 60X160CM, TARJETA LIVRE / OCUPADO - FORNECIMENTO E INSTALAÇÃO. AF_12/2019	UN	2,00	586,42	1.172,84	-	-	-	-	-	2,00	1.172,84	100,00%
8.6	PORTA PIVOTANTE DE VIDRO TEMPERADO, 2 FOLHAS DE 80X210 CM, ESPESSURA DE 10MM, INCLUSIVE ACESSÓRIOS E PUXADOR TUBULAR DUPLA.	UN	3,00	1.493,56	4.480,68	-	-	-	-	-	3,00	4.480,68	100,00%
8.7	JANELA FIXA DE ALUMÍNIO PARA VIDRO, COM VIDRO, BATENTE E FERRAGENS. EXCLUSIVE ACABAMENTO, ALIZAR E CONTRAMARCO. FORNECIMENTO E INSTALAÇÃO. AF_12/2019	m²	30,72	277,79	8.533,71	-	-	-	-	-	30,72	8.533,71	100,00%
8.8	JANELA DE ALUMÍNIO TIPO MAXIM-AR, COM VIDROS, BATENTE E FERRAGENS. EXCLUSIVE ALIZAR, ACABAMENTO E CONTRAMARCO. FORNECIMENTO E INSTALAÇÃO. AF_12/2019	m²	2,80	428,00	1.198,40	-	-	-	-	-	2,80	1.198,40	100,00%
8.9	PEITORIL LINEAR EM GRANITO OU MÁRMORE, L = 15CM, COMPRIMENTO DE ATÉ 2M, ASSENTADO COM ARGAMASSA 1:6 COM ADITIVO. AF_11/2020	M	23,20	150,02	3.480,46	-	-	-	-	-	23,20	3.480,46	100,00%
9	BRISES E ACM												
9.1	ESTRUTURA METÁLICA PARA ACM EM CHAPA DE AÇO DOBRADO, INCLUSO TRANSPORTE VERTICAL - FORNECIMENTO E INSTALAÇÃO.	KG	2.018,63	10,99	22.184,74	-	-	-	-	-	2.018,63	22.184,74	100,00%
9.2	SOLDA DE TOPO EM CHAPA/PERFIL/TUBO DE AÇO CHANFRADO, ESPESSURA=5/16". AF_06/2018	M	17,20	58,93	1.013,60	-	-	-	-	-	17,20	1.013,60	100,00%
9.3	FECHAMENTO EM ACM EXCLUSIVE ESTRURA	m²	171,01	309,65	52.953,25	-	-	-	-	-	171,01	52.953,25	100,00%
9.4	BRISE EM CHAPA DE ALUMÍNIO INCLUSIVE ESTRUTURA AUXILIAR DE FIXAÇÃO	m²	55,69	568,77	31.674,80	-	-	-	-	-	55,69	31.674,80	100,00%
10	REVESTIMENTOS DE PISOS												
10.1	ATERRO MANUAL DE VALAS COM SOLO ARGILLO-ARENOSO E COMPACTAÇÃO MECANIZADA. AF_05/2016	m³	99,19	37,51	3.720,62	-	-	-	-	-	99,19	3.720,62	100,00%
10.2	TRANSPORTE COM CAMINHÃO BASCULANTE DE 14 M³, EM VIA URBANA PAVIMENTADA, DMT ATÉ 30 KM (UNIDADE: M3XKM). AF_07/2020	M3XKM	694,33	1,53	1.062,32	-	-	-	-	-	694,33	1.062,32	100,00%
10.3	LASTRO COM MATERIAL GRANULAR (PEDRA BRITADA N.1 E PEDRA BRITADA N.2), APLICADO EM PISOS OU LAJES SOBRE SOLO, ESPESSURA DE *10 CM*. AF_07/2019	m³	12,40	236,22	2.929,13	-	-	-	-	-	12,40	2.929,13	100,00%
10.4	LASTRO DE CONCRETO MAGRO, APLICADO EM PISOS, LAJES SOBRE SOLO OU RADIERS, ESPESSURA DE 5 CM. AF_07/2016	m²	247,98	30,67	7.605,55	-	-	-	-	-	247,98	7.605,55	100,00%
10.5	CONTRAPISO EM ARGAMASSA TRAÇO 1:4 (CIMENTO E AREIA), PREPARO MECÂNICO COM BETONEIRA 400 L, APLICADO EM ÁREAS SECAS SOBRE LAJE, ADERIDO, ESPESSURA 2CM. AF_06/2014	m²	247,98	27,50	6.819,45	-	-	-	-	-	247,98	6.819,45	100,00%
10.6	REVESTIMENTO CERÂMICO PARA PISO COM PLACAS TIPO ESMALTADA EXTRA DE DIMENSÕES 45X45 CM APLICADA EM AMBIENTES DE ÁREA MAIOR QUE 10 M2. AF_06/2014	m²	247,98	41,00	10.167,18	-	-	-	-	-	247,98	10.167,18	100,00%
10.7	RODAPÉ CERÂMICO DE 7CM DE ALTURA COM PLACAS TIPO ESMALTADA EXTRA DE DIMENSÕES 45X45CM. AF_06/2014	M	149,90	6,98	1.046,30	-	-	-	-	-	149,90	1.046,30	100,00%
10.8	SOLEIRA EM GRANITO, LARGURA 15 CM, ESPESSURA 2,0 CM. AF_09/2020	M	21,92	69,38	1.520,81	-	-	-	-	-	21,92	1.520,81	100,00%
11	FORROS												
11.1	FORRO EM PLACAS DE GESSO, PARA AMBIENTES COMERCIAIS. AF_05/2017_P	m²	239,36	33,01	7.901,27	-	-	-	-	-	239,36	7.901,27	100,00%
11.2	APLICAÇÃO MANUAL DE GESSO DESEMPENADO (SEM TALISCAS) EM TETO DE AMBIENTES DE ÁREA ENTRE 5M² E 10M², ESPESSURA DE 0,5CM. AF_06/2014	m²	16,84	16,96	285,61	-	-	-	-	-	16,84	285,61	100,00%
12	PINTURA												
12.1	APLICAÇÃO DE FUNDO SELADOR ACRÍLICO EM PAREDES, UMA DEMÃO. AF_06/2014	m²	649,55	2,33	1.513,45	-	-	-	-	-	649,55	1.513,45	100,00%
12.2	APLICAÇÃO DE FUNDO SELADOR ACRÍLICO EM TETO, UMA DEMÃO. AF_06/2014	m²	256,20	2,75	704,55	-	-	-	-	-	256,20	704,55	100,00%
12.3	APLICAÇÃO E LIXAMENTO DE MASSA LÁTEX EM PAREDES, DUAS DEMÃOS. AF_06/2014	m²	386,70	13,78	5.328,73	-	-	-	-	-	386,70	5.328,73	100,00%
12.4	APLICAÇÃO MANUAL DE MASSA ACRÍLICA EM PAREDES EXTERNAS DE CASAS, DUAS DEMÃOS. AF_05/2017	m²	3,52	24,50	86,24	-	-	-	-	-	3,52	86,24	100,00%
12.5	APLICAÇÃO E LIXAMENTO DE MASSA LÁTEX EM TETO, UMA DEMÃO. AF_06/2014	m²	239,36	19,26	4.610,07	-	-	-	-	-	239,36	4.610,07	100,00%
12.6	APLICAÇÃO MANUAL DE PINTURA COM TINTA LÁTEX ACRÍLICA EM PAREDES, DUAS DEMÃOS. AF_06/2014	m²	390,22	12,85	5.014,33	-	-	-	-	-	390,22	5.014,33	100,00%
12.7	APLICAÇÃO MANUAL DE PINTURA COM TINTA LÁTEX ACRÍLICA EM TETO, DUAS DEMÃOS. AF_06/2014	m²	256,20	14,77	3.784,07	-	-	-	-	-	256,20	3.784,07	100,00%
12.8	APLICAÇÃO MANUAL DE PINTURA COM TINTA TEXTURIZADA ACRÍLICA EM PAREDES EXTERNAS DE CASAS, UMA COR. AF_06/2014	m²	259,33	17,35	4.499,38	-	-	-	-	-	259,33	4.499,38	100,00%
12.9	JATEAMENTO ABRASIVO COM GRANALHA DE AÇO EM PERFIL METÁLICO EM FÁBRICA. AF_01/2020	m²	215,91	21,90	4.728,43	-	-	-	-	-	215,91	4.728,43	100,00%
12.10	PINTURA COM TINTA EPOXÍDICA DE ACABAMENTO PULVERIZADA SOBRE PERFIL METÁLICO EXECUTADO EM FÁBRICA (02 DEMÃOS). AF_01/2020	m²	215,91	25,11	5.421,50	-	-	-	-	-	215,91	5.421,50	100,00%
12.11	PINTURA COM TINTA ALQUÍDICA DE FUNDO (TIPO ZARCÃO) APLICADA A ROLO OU PINCEL SOBRE SUPERFÍCIES METÁLICAS (EXCETO PERFIL) EXECUTADO EM OBRA (POR DEMÃO). AF_01/2020	m²	0,14	21,21	2,97	-	-	-	-	-	0,14	2,97	100,00%
12.12	PINTURA COM TINTA ALQUÍDICA DE ACABAMENTO (ESMALTE SINTÉTICO FOSCO) APLICADA A ROLO OU PINCEL SOBRE SUPERFÍCIES METÁLICAS (EXCETO PERFIL) EXECUTADO EM OBRA (02 DEMÃOS). AF_01/2020	m²	0,14	42,94	6,01	-	-	-	-	-	0,14	6,01	100,00%
12.13	PINTURA FUNDO NIVELADOR ALQUÍDICO BRANCO EM MADEIRA. AF_01/2021	m²	72,45	16,89	1.223,68	-	-	-	-	-	72,45	1.223,68	100,00%
12.14	APLICAÇÃO MASSA ALQUÍDICA PARA MADEIRA, PARA PINTURA COM TINTA DE ACABAMENTO (PIGMENTADA). AF_01/2021	m²	72,45	15,37	1.113,56	-	-	-	-	-	72,45	1.113,56	100,00%
12.15	LIXAMENTO DE MASSA PARA MADEIRA. AF_01/2021	m²	72,45	7,38	534,68	-	-	-	-	-	72,45	534,68	100,00%
12.16	PINTURA TINTA DE ACABAMENTO (PIGMENTADA) ESMALTE SINTÉTICO ACETINADO EM MADEIRA, 2 DEMÃOS. AF_01/2021	m²	72,45	13,68	991,12	-	-	-	-	-	72,45	991,12	100,00%
13	INSTALAÇÕES ELÉTRICAS DE BAIXA TENSÃO E SPDA												
13.1	ELETRODUTO RÍGIDO ROSCÁVEL, PVC, DN 20 MM (1/2"), PARA CIRCUITOS TERMINAIS, INSTALADO EM LAJE - FORNECIMENTO E INSTALAÇÃO. AF_12/2015	M	6,00	6,19	37,14	-	-	-	-	-	6,00	37,14	100,00%
13.2	ELETRODUTO RÍGIDO ROSCÁVEL, PVC, DN 50 MM (1 1/2") - FORNECIMENTO E INSTALAÇÃO. AF_12/2015	M	18,90	11,98	226,42	-	-	-	-	-	18,90	226,42	100,00%

ITEM	DESCRIÇÃO	UNID.	CONTRATADO			1ª MEDIÇÃO		ACUMULADO			SALDO		
			QUANT.	PREÇO	TOTAL	QUANT.	VALOR	QUANT.	TOTAL	%	QUANT.	TOTAL	%
13.3	ELETRODUTO RÍGIDO ROSCÁVEL, PVC, DN 25 MM (3/4"), PARA CIRCUITOS TERMINAIS, INSTALADO EM PAREDE - FORNECIMENTO E INSTALAÇÃO. AF_12/2015	M	388,50	10,67	4.145,30			-	-		388,50	4.145,30	100,00%
13.4	ELETRODUTO RÍGIDO ROSCÁVEL, PVC, DN 32 MM (1"), PARA CIRCUITOS TERMINAIS, INSTALADO EM PAREDE - FORNECIMENTO E INSTALAÇÃO. AF_12/2015	M	20,90	13,32	278,39			-	-		20,90	278,39	100,00%
13.5	ELETRODUTO RÍGIDO ROSCÁVEL, PVC, DN 40 MM (1 1/4"), PARA CIRCUITOS TERMINAIS, INSTALADO EM PAREDE - FORNECIMENTO E INSTALAÇÃO. AF_12/2015	M	36,30	16,01	581,16			-	-		36,30	581,16	100,00%
13.6	ELETRODUTO RÍGIDO ROSCÁVEL, PVC, DN 60 MM (2") - FORNECIMENTO E INSTALAÇÃO. AF_12/2015	M	47,00	17,04	800,88			-	-		47,00	800,88	100,00%
13.7	ELETRODUTO RÍGIDO ROSCÁVEL, PVC, DN 85 MM (3") - FORNECIMENTO E INSTALAÇÃO. AF_12/2015	M	3,40	28,15	95,71			-	-		3,40	95,71	100,00%
13.8	REFERÊNCIA: SINAPI (83366 - 10/2019) - CAIXA DE PASSAGEM METALICA DE SOBREPOR COM TAMPA PARAFUSADA, DIMENSÕES 20 X 20 X 10 CM - FORNECIMENTO E INSTALAÇÃO	UN	2,00	92,92	185,84			-	-		2,00	185,84	100,00%
13.9	CAIXA DE PASSAGEM METÁLICA 30X30X10CM, FORNECIDO E INSTALADO	UND	2,00	126,00	252,00			-	-		2,00	252,00	100,00%
13.10	CAIXA PASSAGEM METALICA 35 X 35 X 12CM P/ INST ELETRICA, INSTALADA E FORNECIDA	UND	11,00	137,54	1.512,94			-	-		11,00	1.512,94	100,00%
13.11	CABO DE COBRE FLEXÍVEL ISOLADO, 1,5 MM², ANTI-CHAMA 450/750 V, PARA CIRCUITOS TERMINAIS - FORNECIMENTO E INSTALAÇÃO. AF_12/2015	M	674,70	2,66	1.794,70			-	-		674,70	1.794,70	100,00%
13.12	CABO DE COBRE FLEXÍVEL ISOLADO, 2,5 MM², ANTI-CHAMA 450/750 V, PARA CIRCUITOS TERMINAIS - FORNECIMENTO E INSTALAÇÃO. AF_12/2015	M	578,00	3,83	2.213,74			-	-		578,00	2.213,74	100,00%
13.13	CABO DE COBRE FLEXÍVEL ISOLADO, 4 MM², ANTI-CHAMA 450/750 V, PARA CIRCUITOS TERMINAIS - FORNECIMENTO E INSTALAÇÃO. AF_12/2015	M	943,00	6,21	5.856,03			-	-		943,00	5.856,03	100,00%
13.14	CABO DE COBRE FLEXÍVEL ISOLADO, 6 MM², ANTI-CHAMA 450/750 V, PARA CIRCUITOS TERMINAIS - FORNECIMENTO E INSTALAÇÃO. AF_12/2015	M	229,50	8,50	1.950,75			-	-		229,50	1.950,75	100,00%
13.15	CABO DE COBRE FLEXÍVEL ISOLADO, 70 MM², ANTI-CHAMA 0,6/1,0 KV, PARA DISTRIBUIÇÃO - FORNECIMENTO E INSTALAÇÃO. AF_12/2015	M	73,60	66,11	4.865,70			-	-		73,60	4.865,70	100,00%
13.16	CABO DE COBRE FLEXÍVEL ISOLADO, 35 MM², ANTI-CHAMA 0,6/1,0 KV, PARA DISTRIBUIÇÃO - FORNECIMENTO E INSTALAÇÃO. AF_12/2015	M	18,40	34,42	633,33			-	-		18,40	633,33	100,00%
13.17	INTERRUPTOR SIMPLES (1 MÓDULO), 10A/250V, INCLUINDO SUPORTE E PLACA - FORNECIMENTO E INSTALAÇÃO. AF_12/2015	UN	9,00	23,67	213,03			-	-		9,00	213,03	100,00%
13.18	INTERRUPTOR SIMPLES (2 MÓDULOS), 10A/250V, INCLUINDO SUPORTE E PLACA - FORNECIMENTO E INSTALAÇÃO. AF_12/2015	UN	3,00	37,37	112,11			-	-		3,00	112,11	100,00%
13.19	INTERRUPTOR SIMPLES (3 MÓDULOS) COM INTERRUPTOR PARALELO (1 MÓDULO), 10A/250V, INCLUINDO SUPORTE E PLACA - FORNECIMENTO E INSTALAÇÃO. AF_12/2015	UN	5,00	74,84	374,20			-	-		5,00	374,20	100,00%
13.20	TOMADA BAIXA DE EMBUTIR (1 MÓDULO), 2P+T 10 A, INCLUINDO SUPORTE E PLACA - FORNECIMENTO E INSTALAÇÃO. AF_12/2015	UN	45,00	24,96	1.123,20			-	-		45,00	1.123,20	100,00%
13.21	SENSOR DE PRESENÇA COM FOTOCÉLULA, FIXAÇÃO EM PAREDE - FORNECIMENTO E INSTALAÇÃO. AF_02/2020	UN	3,00	79,56	238,68			-	-		3,00	238,68	100,00%
13.22	DISJUNTOR MONOPOLAR TIPO NEMA, CORRENTE NOMINAL DE 10 ATÉ 30A - FORNECIMENTO E INSTALAÇÃO. AF_10/2020	UN	26,00	12,95	336,70			-	-		26,00	336,70	100,00%
13.23	DISJUNTOR BIPOLAR TIPO NEMA, CORRENTE NOMINAL DE 10 ATÉ 50A - FORNECIMENTO E INSTALAÇÃO. AF_10/2020	UN	14,00	55,61	778,54			-	-		14,00	778,54	100,00%
13.24	DISJUNTOR TERMOMAGNÉTICO TRIPOLAR, CORRENTE NOMINAL DE 200A - FORNECIMENTO E INSTALAÇÃO. AF_10/2020	UN	2,00	496,31	992,62			-	-		2,00	992,62	100,00%
13.25	LUMINARIA DE EMBUTIR EM CHAPA DE AÇO PARA 4 LÂMPADAS Led De 10 W 60 X 60 CM ALETADA	UND	25,00	295,04	7.376,00			-	-		25,00	7.376,00	100,00%
13.26	Luminária tubular LED-embutir 2x20W	UND	48,00	141,24	6.779,52			-	-		48,00	6.779,52	100,00%
13.27	LUMINARIA LED REFLETOR RETANGULAR BIVOLT, LUZ BRANCA, 30 W	UNT	14,00	127,23	1.781,22			-	-		14,00	1.781,22	100,00%
13.28	QUADRO DE DISTRIBUIÇÃO DE ENERGIA DE EMBUTIR, EM CHAPA METALICA, PARA 70 DISJUNTORES TERMOMAGNETICOS MONOPOLARES, COM BARRAMENTO TRIFASICO E NEUTRO, FORNECIMENTO E INSTALACAO. (REF SINAPI 74131/008 05/2020).	UN	1,00	1.696,54	1.696,54			-	-		1,00	1.696,54	100,00%
13.29	CABO DE COBRE NU 35MM2 - FORNECIMENTO E INSTALACAO. Ref. SINAPI (72253) - 10/2018	M	108,20	39,08	4.228,46			-	-		108,20	4.228,46	100,00%
13.30	HASTE DE ATERRAMENTO 5/8 PARA SPDA - FORNECIMENTO E INSTALAÇÃO. AF_12/2017	UN	3,00	48,33	144,99			-	-		3,00	144,99	100,00%
13.31	CAPTOR 250 MM TIPO TERMINAL AEREO PARA SPDA COM FIXACAO HORIZONTAL - FORNECIMENTO E INSTALAÇÃO. (REF. 02.INEL.SPDA.019/01 SINAPI 08/2019)	UND	29,00	11,51	333,79			-	-		29,00	333,79	100,00%
13.32	ENTRADA DE ENERGIA ELÉTRICA-TRIFÁSICA - 200A	A	1,00	18.092,57	18.092,57			-	-		1,00	18.092,57	100,00%
13.33	CAIXA ENTERRADA ELÉTRICA RETANGULAR, EM CONCRETO PRÉ-MOLDADO, FUNDO COM BRITA, DIMENSÕES INTERNAS: 0,6X0,6X0,5 M. AF_12/2020	UN	1,00	292,88	292,88			-	-		1,00	292,88	100,00%
13.34	CAIXA RETANGULAR 4" X 2" BAIXA (0,30 M DO PISO), PVC, INSTALADA EM PAREDE - FORNECIMENTO E INSTALAÇÃO. AF_12/2015	UN	45,00	9,00	405,00			-	-		45,00	405,00	100,00%
13.35	CAIXA RETANGULAR 4" X 2" MÉDIA (1,30 M DO PISO), PVC, INSTALADA EM PAREDE - FORNECIMENTO E INSTALAÇÃO. AF_12/2015	UN	35,00	13,79	482,65			-	-		35,00	482,65	100,00%
13.36	CAIXA RETANGULAR 4" X 2" ALTA (2,00 M DO PISO), PVC, INSTALADA EM PAREDE - FORNECIMENTO E INSTALAÇÃO. AF_12/2015	UN	2,00	26,55	53,10			-	-		2,00	53,10	100,00%
13.37	TOMADA MÉDIA DE EMBUTIR (1 MÓDULO), 2P+T 10 A, INCLUINDO SUPORTE E PLACA - FORNECIMENTO E INSTALAÇÃO. AF_12/2015	UN	18,00	28,38	510,84			-	-		18,00	510,84	100,00%
13.38	PLACA CEGA 4X2" ALTA, - FORNECIMENTO E INSTALAÇÃO.	UND	2,00	25,37	50,74			-	-		2,00	50,74	100,00%
13.39	CAIXA BEP - EQUIPOTENCIALIZAÇÃO PARA 9 TERMINAIS. (REF. SINAPI 74131/4 08/2019)	UND	1,00	565,35	565,35			-	-		1,00	565,35	100,00%
13.40	DISJUNTOR TRIPOLAR TIPO NEMA, CORRENTE NOMINAL DE 10 ATÉ 50A - FORNECIMENTO E INSTALAÇÃO. AF_10/2020	UN	1,00	71,50	71,50			-	-		1,00	71,50	100,00%
14	CLIMATIZAÇÃO												
14.1	TUBO EM COBRE FLEXÍVEL, DN 1/4"; COM ISOLAMENTO, INSTALADO EM RAMAL DE ALIMENTAÇÃO DE AR CONDICIONADO COM CONDENSADORA INDIVIDUAL FORNECIMENTO E INSTALAÇÃO. AF_12/2015	M	74,60	24,16	1.802,34			-	-		74,60	1.802,34	100,00%
14.2	TUBO EM COBRE FLEXÍVEL, DN 3/8". COM ISOLAMENTO, INSTALADO EM RAMAL DE ALIMENTAÇÃO DE AR CONDICIONADO COM CONDENSADORA INDIVIDUAL FORNECIMENTO E INSTALAÇÃO. AF_12/2015	M	64,50	41,36	2.667,72			-	-		64,50	2.667,72	100,00%

ITEM	DESCRIÇÃO	UNID.	CONTRATADO			1ª MEDIÇÃO		ACUMULADO			SALDO		
			QUANT.	PREÇO	TOTAL	QUANT.	VALOR	QUANT.	TOTAL	%	QUANT.	TOTAL	%
14.3	TUBO EM COBRE FLEXÍVEL, DN 1/2", COM ISOLAMENTO, INSTALADO EM RAMAL DE ALIMENTAÇÃO DE AR CONDICIONADO COM CONDENSADORA INDIVIDUAL -FORNECIMENTO E INSTALAÇÃO. AF_12/2015	M	44,90	51,91	2.330,76			-	-		44,90	2.330,76	100,00%
14.4	TUBO EM COBRE FLEXÍVEL, DN 5/8", COM ISOLAMENTO, INSTALADO EM RAMAL DE ALIMENTAÇÃO DE AR CONDICIONADO COM CONDENSADORA INDIVIDUAL -FORNECIMENTO E INSTALAÇÃO. AF_12/2015	M	34,80	63,32	2.203,54			-	-		34,80	2.203,54	100,00%
15	PREVENÇÃO E COMBATE A INCÊNDIO												
15.1	EXTINTOR DE INCÊNDIO PORTÁTIL COM CARGA DE PQS DE 4 KG, CLASSE BC - FORNECIMENTO E INSTALAÇÃO. AF_10/2020 P	UN	4,00	143,34	573,36			-	-		4,00	573,36	100,00%
15.2	LUMINÁRIA DE EMERGÊNCIA, COM 30 LÂMPADAS LED DE 2 W, SEM REATOR - FORNECIMENTO E INSTALAÇÃO. AF_02/2020	UN	10,00	22,34	223,40			-	-		10,00	223,40	100,00%
15.3	PLACA DE SINALIZACAO DE SEGURANCA CONTRA INCENDIO, FOTOLUMINESCENTE, RETANGULAR, EM PVC *2* MM ANTI-CHAMAS (SIMBOLOS, CORES E PICTOGRAMAS CONFORME NBR 16820)	m²	1,27	466,41	592,34			-	-		1,27	592,34	100,00%
15.4	PLACA DE SINALIZACAO DE SEGURANCA CONTRA INCENDIO, FOTOLUMINESCENTE, QUADRADA, EM PVC *2* MM ANTI-CHAMAS (SIMBOLOS, CORES E PICTOGRAMAS CONFORME NBR 16820)	m²	0,81	603,40	488,75			-	-		0,81	488,75	100,00%
16	INSTALAÇÕES HIDROSSANITÁRIAS E DRENAGEM PLUVIAL												
16.1	Hidráulico												
16.1.1	BOMBA CENTRÍFUGA, MONOFÁSICA, 0,5 CV OU 0,49 HP, HM 6 A 20 M, Q 1,2 A 8,3 M3/H - FORNECIMENTO E INSTALAÇÃO. AF_12/2020	UN	1,00	769,20	769,20			-	-		1,00	769,20	100,00%
16.1.2	REGISTRO DE GAVETA BRUTO, LATÃO, ROSCÁVEL, 3/4",INSTALADO EM RESERVAÇÃO DE ÁGUA DE EDIFICAÇÃO QUE POSSUA RESERVATÓRIO DE FIBRA/FIBROCIMENTO -FORNECIMENTO E INSTALAÇÃO. AF_06/2016	UN	3,00	50,04	150,12			-	-		3,00	150,12	100,00%
16.1.3	REGISTRO DE ESFERA, PVC, ROSCÁVEL, 3/4", FORNECIDO E INSTALADO EM RAMAL DE ÁGUA. AF_03/2015	UN	2,00	22,26	44,52			-	-		2,00	44,52	100,00%
16.1.4	VÁLVULA DE RETENÇÃO HORIZONTAL, DE BRONZE, ROSCÁVEL, 3/4" - FORNECIMENTO E INSTALAÇÃO. AF_01/2019	UN	1,00	62,04	62,04			-	-		1,00	62,04	100,00%
16.1.5	JOELHO 90 GRAUS, PVC, SOLDÁVEL, DN 25MM, X 3/4",INSTALADO EM RAMAL DE DISTRIBUIÇÃO DE ÁGUA - FORNECIMENTO E INSTALAÇÃO. AF_12/2014	UN	4,00	8,66	34,64			-	-		4,00	34,64	100,00%
16.1.6	TUBO, PVC, SOLDÁVEL, DN 25MM, INSTALADO EM RAMAL DE DISTRIBUIÇÃO DE ÁGUA - FORNECIMENTO E INSTALAÇÃO. AF_12/2014	M	77,00	9,47	729,19			-	-		77,00	729,19	100,00%
16.1.7	ADAPTADOR COM FLANGE E ANEL DE VEDAÇÃO, PVC, SOLDÁVEL, DN 25 MM X 3/4 , INSTALADO EM RESERVAÇÃO DE ÁGUA DE EDIFICAÇÃO QUE POSSUA RESERVATÓRIO DE FIBRA/FIBROCIMENTO FORNECIMENTO E INSTALAÇÃO. AF_06/2016	UN	2,00	19,85	39,70			-	-		2,00	39,70	100,00%
16.1.8	ADAPTADOR CURTO COM BOLSA E ROSCA PARA REGISTRO, PVC, SOLDÁVEL, DN 25MM X 3/4",INSTALADO EM RAMAL OU SUB-RAMAL DE ÁGUA - FORNECIMENTO E INSTALAÇÃO. AF_12/2014	UN	29,00	6,53	189,37			-	-		29,00	189,37	100,00%
16.1.9	ADAPTADOR CURTO COM BOLSA E ROSCA PARA REGISTRO, PVC, SOLDÁVEL, DN 32MM X 1",INSTALADO EM RAMAL OU SUB-RAMAL DE ÁGUA - FORNECIMENTO E INSTALAÇÃO. AF_12/2014	UN	10,00	8,72	87,20			-	-		10,00	87,20	100,00%
16.1.10	CURVA 90 GRAUS, PVC, SOLDÁVEL, DN 25MM, INSTALADO EM RAMAL OU SUB-RAMAL DE ÁGUA - FORNECIMENTO E INSTALAÇÃO. AF_12/2014	UN	1,00	11,18	11,18			-	-		1,00	11,18	100,00%
16.1.11	JOELHO 90 GRAUS, PVC, SOLDÁVEL, DN 25MM, INSTALADO EM RAMAL OU SUB-RAMAL DE ÁGUA - FORNECIMENTO E INSTALAÇÃO. AF_12/2014	UN	1,00	8,65	8,65			-	-		1,00	8,65	100,00%
16.1.12	TORNEIRA DE BOIA, ROSCÁVEL, 3/4",FORNECIDA E INSTALADA EM RESERVAÇÃO DE ÁGUA. AF_06/2016	UN	2,00	23,69	47,38			-	-		2,00	47,38	100,00%
16.1.13	TUBO, PVC, SOLDÁVEL, DN 32MM, INSTALADO EM RAMAL OU SUB-RAMAL DE ÁGUA - FORNECIMENTO E INSTALAÇÃO. AF_12/2014	M	55,00	29,91	1.645,05			-	-		55,00	1.645,05	100,00%
16.1.14	CHUVEIRO ELÉTRICO COMUM CORPO PLÁSTICO, TIPO DUCHA -FORNECIMENTO E INSTALAÇÃO. AF_01/2020	UN	1,00	72,30	72,30			-	-		1,00	72,30	100,00%
16.1.15	TORNEIRA CROMADA TUBO MÓVEL, DE PAREDE, 1/2,OU 3/4",PARA PIA DE COZINHA, PADRÃO MÉDIO - FORNECIMENTO E INSTALAÇÃO. AF_01/2020	UN	2,00	78,49	156,98			-	-		2,00	156,98	100,00%
16.1.16	TORNEIRA CROMADA 1/2,OU 3/4",PARA TANQUE, PADRÃO MÉDIO - FORNECIMENTO E INSTALAÇÃO. AF_01/2020	UN	1,00	33,27	33,27			-	-		1,00	33,27	100,00%
16.1.17	TORNEIRA CROMADA DE MESA, 1/2,OU 3/4",PARA LAVATÓRIO, PADRÃO MÉDIO - FORNECIMENTO E INSTALAÇÃO. AF_01/2020	UN	7,00	69,90	489,30			-	-		7,00	489,30	100,00%
16.1.18	VASO SANITÁRIO SIFONADO COM CAIXA ACOPLADA LOUÇA BRANCA, INCLUSO ENGATE FLEXÍVEL EM PLÁSTICO BRANCO, 1/2 X 40CM - FORNECIMENTO E INSTALAÇÃO. AF_01/2020	UN	4,00	254,59	1.018,36			-	-		4,00	1.018,36	100,00%
16.1.19	VASO SANITARIO SIFONADO CONVENCIONAL PARA PCD SEM FURO FRONTAL COM LOUÇA BRANCA SEM ASSENTO, INCLUSO CONJUNTO DE LIGAÇÃO PARA BACIA SANITÁRIA AJUSTÁVEL - FORNECIMENTO E INSTALAÇÃO. AF_01/2020	UN	1,00	389,17	389,17			-	-		1,00	389,17	100,00%
16.1.20	REGISTRO DE GAVETA BRUTO, LATÃO, ROSCÁVEL, 1",INSTALADO EM RESERVAÇÃO DE ÁGUA DE EDIFICAÇÃO QUE POSSUA RESERVATÓRIO DE FIBRA/FIBROCIMENTO -FORNECIMENTO E INSTALAÇÃO. AF_06/2016	UN	2,00	58,41	116,82			-	-		2,00	116,82	100,00%
16.1.21	REGISTRO DE GAVETA BRUTO, LATÃO, ROSCÁVEL, 1",COM ACABAMENTO E CANOPLA CROMADOS, INSTALADO EM RESERVAÇÃO DE ÁGUA DE EDIFICAÇÃO QUE POSSUA RESERVATÓRIO DE FIBRA/FIBROCIMENTO -FORNECIMENTO E INSTALAÇÃO. AF_06/2016	UN	1,00	78,79	78,79			-	-		1,00	78,79	100,00%
16.1.22	REGISTRO DE GAVETA BRUTO, LATÃO, ROSCÁVEL, 3/4", COM ACABAMENTO E CANOPLA CROMADOS. FORNECIDO E INSTALADO EM RAMAL DE ÁGUA. AF_12/2014	UN	9,00	47,81	430,29			-	-		9,00	430,29	100,00%
16.1.23	REGISTRO DE PRESSÃO BRUTO, LATÃO, ROSCÁVEL, 3/4", COM ACABAMENTO E CANOPLA CROMADOS. FORNECIDO E INSTALADO EM RAMAL DE ÁGUA. AF_12/2014	UN	1,00	45,80	45,80			-	-		1,00	45,80	100,00%
16.1.24	ENGATE FLEXÍVEL EM INOX, 1/2 X 30CM - FORNECIMENTO E INSTALAÇÃO. AF_01/2020	UN	5,00	32,31	161,55			-	-		5,00	161,55	100,00%
16.1.25	ENGATE FLEXÍVEL EM PLÁSTICO BRANCO, 1/2,X 30CM - FORNECIMENTO E INSTALAÇÃO. AF_01/2020	UN	7,00	7,43	52,01			-	-		7,00	52,01	100,00%
16.1.26	JOELHO 90 GRAUS, PVC, SOLDÁVEL, DN 25MM, X 3/4",INSTALADO EM RAMAL DE DISTRIBUIÇÃO DE ÁGUA - FORNECIMENTO E INSTALAÇÃO. AF_12/2014	UN	5,00	8,66	43,30			-	-		5,00	43,30	100,00%
16.1.27	JOELHO 90 GRAUS COM BUCHA DE LATÃO, PVC, SOLDÁVEL, DN 25MM, X 1/2",INSTALADO EM RAMAL OU SUB-RAMAL DE ÁGUA - FORNECIMENTO E INSTALAÇÃO. AF_12/2014	UN	9,00	14,45	130,05			-	-		9,00	130,05	100,00%

ITEM	DESCRIÇÃO	UNID.	CONTRATADO			1ª MEDIÇÃO		ACUMULADO			SALDO		
			QUANT.	PREÇO	TOTAL	QUANT.	VALOR	QUANT.	TOTAL	%	QUANT.	TOTAL	%
16.1.28	CURVA 90 GRAUS, PVC, SOLDÁVEL, DN 25MM, INSTALADO EM RAMAL OU SUB-RAMAL DE ÁGUA - FORNECIMENTO E INSTALAÇÃO. AF 12/2014	UN	25,00	11,18	279,50			-	-		25,00	279,50	100,00%
16.1.29	CURVA 90 GRAUS, PVC, SOLDÁVEL, DN 32MM, INSTALADO EM RAMAL OU SUB-RAMAL DE ÁGUA - FORNECIMENTO E INSTALAÇÃO. AF 12/2014	UN	9,00	17,04	153,36			-	-		9,00	153,36	100,00%
16.1.30	JOELHO 90 GRAUS COM BUCHA DE LATÃO, PVC, SOLDÁVEL, DN 32MM X 3/4 INSTALADO EM RAMAL OU SUB-RAMAL DE ÁGUA - FORNECIMENTO E INSTALAÇÃO	UN	5,00	22,14	110,70			-	-		5,00	110,70	100,00%
16.1.31	TE, PVC, SOLDÁVEL, DN 25MM, INSTALADO EM RAMAL OU SUB-RAMAL DE ÁGUA - FORNECIMENTO E INSTALAÇÃO. AF 12/2014	UN	4,00	12,03	48,12			-	-		4,00	48,12	100,00%
16.1.32	TE, PVC, SOLDÁVEL, DN 32MM, INSTALADO EM RAMAL OU SUB-RAMAL DE ÁGUA - FORNECIMENTO E INSTALAÇÃO. AF 12/2014	UN	4,00	17,39	69,56			-	-		4,00	69,56	100,00%
16.1.33	TÊ DE REDUÇÃO, PVC, SOLDÁVEL, DN 32MM X 25MM, INSTALADO EM RAMAL OU SUB-RAMAL DE ÁGUA - FORNECIMENTO E INSTALAÇÃO. AF 12/2014	UN	5,00	19,55	97,75			-	-		5,00	97,75	100,00%
16.1.34	TÊ COM BUCHA DE LATÃO NA BOLSA CENTRAL, PVC, SOLDÁVEL, DN 25MM X 1/2, INSTALADO EM RAMAL OU SUB-RAMAL DE ÁGUA - FORNECIMENTO E INSTALAÇÃO. AF 12/2014	UN	3,00	20,17	60,51			-	-		3,00	60,51	100,00%
16.1.35	Reservatório												
16.1.35.1	RESERVATÓRIO METÁLICO ELEVADO TIPO TAÇA CAP. 5.000L INCLUSIVE ESCADA MARINHEIRO	UN	1,00	13.795,73	13.795,73			-	-		1,00	13.795,73	100,00%
16.1.35.2	ESCAVAÇÃO MECANIZADA DE VALA COM PROFUNDIDADE MAIOR QUE 1,5 M ATÉ 3,0 M (MÉDIA ENTRE MONTANTE E JUSANTE/UMA COMPOSIÇÃO POR TRECHO) COM RETROESCAVADEIRA (CAPACIDADE DA CAÇAMBA DA RETRO: 0,26 M3 / POTÊNCIA: 88 HP), LARGURA DE 0,8 M A 1,5 M, EM SOLO DE 1A CATEGORIA, LOCAIS COM BAIXO NÍVEL DE INTERFERÊNCIA. AF 02/2021	m³	16,61	5,23	86,87			-	-		16,61	86,87	100,00%
16.1.35.3	LASTRO DE CONCRETO MAGRO, APLICADO EM PISOS, LAJES SOBRE SOLO OU RADIERS, ESPESSURA DE 5 CM. AF 07/2016	m²	8,74	30,67	268,06			-	-		8,74	268,06	100,00%
16.1.35.4	ARMAÇÃO DE ESTRUTURAS DE CONCRETO ARMADO, EXCETO VIGAS, PILARES, LAJES E FUNDAÇÕES, UTILIZANDO AÇO CA-60 DE 5,0 MM - MONTAGEM. AF 12/2015	KG	22,60	18,01	407,03			-	-		22,60	407,03	100,00%
16.1.35.5	ARMAÇÃO DE ESTRUTURAS DE CONCRETO ARMADO, EXCETO VIGAS, PILARES, LAJES E FUNDAÇÕES, UTILIZANDO AÇO CA-50 DE 6,3 MM - MONTAGEM. AF 12/2015	KG	262,00	16,89	4.425,18			-	-		262,00	4.425,18	100,00%
16.1.35.6	ARMAÇÃO DE ESTRUTURAS DE CONCRETO ARMADO, EXCETO VIGAS, PILARES, LAJES E FUNDAÇÕES, UTILIZANDO AÇO CA-50 DE 8,0 MM - MONTAGEM. AF 12/2015	KG	183,30	15,76	2.888,81			-	-		183,30	2.888,81	100,00%
16.1.35.7	ARMAÇÃO DE ESTRUTURAS DE CONCRETO ARMADO, EXCETO VIGAS, PILARES, LAJES E FUNDAÇÕES, UTILIZANDO AÇO CA-50 DE 10,0 MM - MONTAGEM. AF 12/2015	KG	64,00	14,05	899,20			-	-		64,00	899,20	100,00%
16.1.35.8	ARMAÇÃO DE ESTRUTURAS DE CONCRETO ARMADO, EXCETO VIGAS, PILARES, LAJES E FUNDAÇÕES, UTILIZANDO AÇO CA-50 DE 12,5 MM - MONTAGEM. AF 12/2015	KG	6,50	11,79	76,64			-	-		6,50	76,64	100,00%
16.1.35.9	FABRICAÇÃO, MONTAGEM E DESMONTAGEM DE FÓRMA PARA VIGA BALDRAME, EM MADEIRA SERRADA, E=25 MM, 4 UTILIZAÇÕES. AF 06/2017	m²	45,58	57,63	2.626,78			-	-		45,58	2.626,78	100,00%
16.1.35.10	CONCRETO USINADO BOMBEÁVEL, CLASSE DE RESISTENCIA C25, COM BRITA 0 E 1, SLUMP = 100 +/- 20 MM, INCLUI SERVIÇO DE BOMBAMENTO (NBR 8953)	m³	5,65	410,89	2.321,53			-	-		5,65	2.321,53	100,00%
16.1.35.11	LANÇAMENTO COM USO DE BOMBA, ADENSAMENTO E ACABAMENTO DE CONCRETO EM ESTRUTURAS. AF 12/2015	m³	5,65	31,07	175,55			-	-		5,65	175,55	100,00%
16.1.35.12	REATERRO MANUAL DE VALAS COM COMPACTAÇÃO MECANIZADA. AF_04/2016	m³	4,22	27,95	117,95			-	-		4,22	117,95	100,00%
16.2	Sanitário												
16.2.1	CAIXA DE GORDURA EM PVC, DIAMETRO MINIMO 300 MM, DIAMETRO DE SAIDA 100 MM,CAPACIDADE APROXIMADA 18 LITROS, COM TAMPA (BASE SINAPI - 74051-04/2017)	UN	2,00	395,88	791,76			-	-		2,00	791,76	100,00%
16.2.2	CAIXA DE INSPEÇÃO DE ESGOTO SIFONADA 60X60 - SINAPI (83447) 04/2018	UN	1,00	496,01	496,01			-	-		1,00	496,01	100,00%
16.2.3	REFERÊNCIA SINAPI (74104/001 - 02/2016) - CAIXA DE INSPEÇÃO DE ESGOTO SIMPLES EM ALVENARIA DE TIJOLO MACIÇO 60X60X60CM, REVESTIDA INTERNAMENTE COM BARRA LISA (CIMENTO E AREIA, TRAÇO 1:4) E=2,0CM, COM TAMPA PRÉ-MOLDADA DE CONCRETO E FUNDO DE CONCRETO 15MPA TIPO C - ESCAVAÇÃO E CONFECCÃO	UN	5,00	148,45	742,25			-	-		5,00	742,25	100,00%
16.2.4	CAIXA SIFONADA, PVC, DN 100 X 100 X 50 MM, JUNTA ELÁSTICA, FORNECIDA E INSTALADA EM RAMAL DE DESCARGA OU EM RAMAL DE ESGOTO SANITÁRIO. AF 12/2014	UN	6,00	25,26	151,56			-	-		6,00	151,56	100,00%
16.2.5	CAIXA SIFONADA, PVC, DN 150 X 185 X 75 MM, JUNTA ELÁSTICA, FORNECIDA E INSTALADA EM RAMAL DE DESCARGA OU EM RAMAL DE ESGOTO SANITÁRIO. AF 12/2014	UN	1,00	52,16	52,16			-	-		1,00	52,16	100,00%
16.2.6	RALO SIFONADO, PVC, DN 100 X 40 MM, JUNTA SOLDÁVEL, FORNECIDO É INSTALADO EM RAMAL DE DESCARGA OU EM RAMAL DE ESGOTO SANITÁRIO. AF 12/2014	UN	1,00	8,77	8,77			-	-		1,00	8,77	100,00%
16.2.7	LAVATÓRIO LOUÇA BRANCA COM COLUNA, 45 X 55CM OU EQUIVALENTE, PADRÃO MÉDIO, INCLUSO SIFÃO TIPO GARRAFA, VÁLVULA E ENGATE FLEXÍVEL DE 40CM EM METAL CROMADO, COM TORNEIRA CROMADA DE MESA, PADRÃO MÉDIO - FORNECIMENTO E INSTALAÇÃO. AF_01/2020	UN	8,00	454,78	3.638,24			-	-		8,00	3.638,24	100,00%
16.2.8	REF. SINAPI (89750 - 10/2019) - CURVA LONGA 45 GRAUS, PVC, SERIE NORMAL, ESGOTO PREDIAL, DN 100 MM, JUNTA ELÁSTICA, FORNECIDO E INSTALADO EM RAMAL DE DESCARGA OU RAMAL DE ESGOTO SANITÁRIO. AF 12/2014	UN	2,00	44,23	88,46			-	-		2,00	88,46	100,00%
16.2.9	REF. SINAPI (89750 - 10/2019) - CURVA LONGA 45 GRAUS, PVC, SERIE NORMAL, ESGOTO PREDIAL, DN 75 MM, JUNTA ELÁSTICA, FORNECIDO E INSTALADO EM RAMAL DE DESCARGA OU RAMAL DE ESGOTO SANITÁRIO. AF 12/2014	UN	1,00	44,23	44,23			-	-		1,00	44,23	100,00%
16.2.10	REF. SINAPI (89750 - 10/2019) - CURVA LONGA 45 GRAUS, PVC, SERIE NORMAL, ESGOTO PREDIAL, DN 40 MM, JUNTA ELÁSTICA, FORNECIDO E INSTALADO EM RAMAL DE DESCARGA OU RAMAL DE ESGOTO SANITÁRIO. AF 12/2014	UN	5,00	24,22	121,10			-	-		5,00	121,10	100,00%
16.2.11	CURVA CURTA 90 GRAUS, PVC, SERIE NORMAL, ESGOTO PREDIAL, DN 40 MM, JUNTA SOLDÁVEL, FORNECIDO E INSTALADO EM RAMAL DE DESCARGA OU RAMAL DE ESGOTO SANITÁRIO. AF_12/2014	UN	8,00	9,47	75,76			-	-		8,00	75,76	100,00%
16.2.12	JOELHO 90 GRAUS, PVC, SERIE NORMAL, ESGOTO PREDIAL, DN 100 MM, JUNTA ELÁSTICA, FORNECIDO E INSTALADO EM RAMAL DE DESCARGA OU RAMAL DE ESGOTO SANITÁRIO. AF_12/2014	UN	5,00	21,91	109,55			-	-		5,00	109,55	100,00%
16.2.13	JOELHO 90 GRAUS, PVC, SERIE NORMAL, ESGOTO PREDIAL, DN 50 MM, JUNTA ELÁSTICA, FORNECIDO E INSTALADO EM RAMAL DE DESCARGA OU RAMAL DE ESGOTO SANITÁRIO. AF_12/2014	UN	20,00	10,00	200,00			-	-		20,00	200,00	100,00%

ITEM	DESCRIÇÃO	UNID.	CONTRATADO			1ª MEDIÇÃO		ACUMULADO			SALDO		
			QUANT.	PREÇO	TOTAL	QUANT.	VALOR	QUANT.	TOTAL	%	QUANT.	TOTAL	%
16.2.14	JOELHO 90 GRAUS, PVC, SERIE NORMAL, ESGOTO PREDIAL, DN 75 MM, JUNTA ELÁSTICA, FORNECIDO E INSTALADO EM RAMAL DE DESCARGA OU RAMAL DE ESGOTO SANITÁRIO. AF_12/2014	UN	1,00	16,80	16,80			-	-		1,00	16,80	100,00%
16.2.15	REFERÊNCIA: SINAPI (72540 - 11/2014) - JJOELHO 90° COM BOLSA E ANEL ESGOTO 1.1/2"X40mm" - FORNECIMENTO E INSTALACAO	UN	7,00	19,85	138,95			-	-		7,00	138,95	100,00%
16.2.16	LUVA DE CORRER, PVC, SERIE NORMAL, ESGOTO PREDIAL, DN 100 MM, JUNTA ELÁSTICA, FORNECIDO E INSTALADO EM RAMAL DE DESCARGA OU RAMAL DE ESGOTO SANITÁRIO. AF_12/2014	UN	17,00	24,94	423,98			-	-		17,00	423,98	100,00%
16.2.17	LUVA DE CORRER, PVC, SERIE NORMAL, ESGOTO PREDIAL, DN 50 MM, JUNTA ELÁSTICA, FORNECIDO E INSTALADO EM RAMAL DE DESCARGA OU RAMAL DE ESGOTO SANITÁRIO. AF_12/2014	UN	19,00	13,73	260,87			-	-		19,00	260,87	100,00%
16.2.18	LUVA DE CORRER, PVC, SERIE NORMAL, ESGOTO PREDIAL, DN 75 MM, JUNTA ELÁSTICA, FORNECIDO E INSTALADO EM RAMAL DE DESCARGA OU RAMAL DE ESGOTO SANITÁRIO. AF_12/2014	UN	5,00	17,66	88,30			-	-		5,00	88,30	100,00%
16.2.19	TUBO PVC, SERIE NORMAL, ESGOTO PREDIAL, DN 100 MM, FORNECIDO E INSTALADO EM PRUMADA DE ESGOTO SANITÁRIO OU VENTILAÇÃO. AF 12/2014	M	58,00	21,24	1.231,92			-	-		58,00	1.231,92	100,00%
16.2.20	TUBO PVC, SERIE NORMAL, ESGOTO PREDIAL, DN 40 MM, FORNECIDO E INSTALADO EM RAMAL DE DESCARGA OU RAMAL DE ESGOTO SANITÁRIO. AF 12/2014	M	80,00	18,22	1.457,60			-	-		80,00	1.457,60	100,00%
16.2.21	TUBO PVC, SERIE NORMAL, ESGOTO PREDIAL, DN 50 MM, FORNECIDO E INSTALADO EM RAMAL DE DESCARGA OU RAMAL DE ESGOTO SANITÁRIO. AF 12/2014	M	68,60	26,60	1.824,76			-	-		68,60	1.824,76	100,00%
16.2.22	TUBO PVC, SERIE NORMAL, ESGOTO PREDIAL, DN 75 MM, FORNECIDO E INSTALADO EM RAMAL DE DESCARGA OU RAMAL DE ESGOTO SANITÁRIO. AF 12/2014	M	8,00	40,44	323,52			-	-		8,00	323,52	100,00%
16.2.23	TE, PVC, SERIE NORMAL, ESGOTO PREDIAL, DN 100 X 50 MM, JUNTA ELÁSTICA, FORNECIDO E INSTALADO EM RAMAL DE DESCARGA OU RAMAL DE ESGOTO SANITÁRIO. (REF. SINAPI 89796 06/2019)	UN	4,00	33,72	134,88			-	-		4,00	134,88	100,00%
16.2.24	TÊ, PVC, SERIE R, ÁGUA PLUVIAL, DN 100 X 75 MM, JUNTA ELÁSTICA, FORNECIDO E INSTALADO EM RAMAL DE ENCAMINHAMENTO. AF 12/2014	UN	1,00	52,28	52,28			-	-		1,00	52,28	100,00%
16.2.25	CURVA CURTA 90 GRAUS, PVC, SERIE NORMAL, ESGOTO PREDIAL, DN 50 MM, JUNTA ELÁSTICA, FORNECIDO E INSTALADO EM RAMAL DE DESCARGA OU RAMAL DE ESGOTO SANITÁRIO. AF_12/2014	UN	8,00	15,67	125,36			-	-		8,00	125,36	100,00%
16.2.26	TE, PVC, SERIE NORMAL, ESGOTO PREDIAL, DN 50 X 50 MM, JUNTA ELÁSTICA, FORNECIDO E INSTALADO EM RAMAL DE DESCARGA OU RAMAL DE ESGOTO SANITÁRIO. AF 12/2014	UN	6,00	17,50	105,00			-	-		6,00	105,00	100,00%
16.2.27	Tanque Séptico e Filtro Anaeróbico												
16.2.27.1	ESCAVAÇÃO MECANIZADA DE VALA COM PROFUNDIDADE MAIOR QUE 1,5 M ATÉ 3,0 M (MÉDIA ENTRE MONTANTE E JUSANTE/UMA COMPOSIÇÃO POR TRECHO) COM RETROESCAVADEIRA (CAPACIDADE DA CAÇAMBA DA RETRO: 0,26 M3 / POTÊNCIA: 88 HP), LARGURA DE 0,8 M A 1,5 M, EM SOLO DE 1A CATEGORIA, LOCAIS COM BAIXO NÍVEL DE INTERFERÊNCIA. AF 02/2021	m³	73,46	5,23	384,20			-	-		73,46	384,20	100,00%
16.2.27.2	LASTRO DE CONCRETO MAGRO, APLICADO EM PISOS, LAJES SOBRE SOLO OU RADIERS, ESPESSURA DE 5 CM. AF 07/2016	m²	22,18	30,67	680,26			-	-		22,18	680,26	100,00%
16.2.27.3	ARMAÇÃO DE ESTRUTURAS DE CONCRETO ARMADO, EXCETO VIGAS, PILARES, LAJES E FUNDAÇÕES, UTILIZANDO AÇO CA-60 DE 5,0 MM - MONTAGEM. AF 12/2015	KG	54,70	18,01	985,15			-	-		54,70	985,15	100,00%
16.2.27.4	ARMAÇÃO DE ESTRUTURAS DE CONCRETO ARMADO, EXCETO VIGAS, PILARES, LAJES E FUNDAÇÕES, UTILIZANDO AÇO CA-50 DE 6,3 MM - MONTAGEM. AF 12/2015	KG	717,00	16,89	12.110,13			-	-		717,00	12.110,13	100,00%
16.2.27.5	ARMAÇÃO DE ESTRUTURAS DE CONCRETO ARMADO, EXCETO VIGAS, PILARES, LAJES E FUNDAÇÕES, UTILIZANDO AÇO CA-50 DE 8,0 MM - MONTAGEM. AF 12/2015	KG	622,60	15,76	9.812,18			-	-		622,60	9.812,18	100,00%
16.2.27.6	ARMAÇÃO DE ESTRUTURAS DE CONCRETO ARMADO, EXCETO VIGAS, PILARES, LAJES E FUNDAÇÕES, UTILIZANDO AÇO CA-50 DE 10,0 MM - MONTAGEM. AF 12/2015	KG	440,40	14,05	6.187,62			-	-		440,40	6.187,62	100,00%
16.2.27.7	ARMAÇÃO DE ESTRUTURAS DE CONCRETO ARMADO, EXCETO VIGAS, PILARES, LAJES E FUNDAÇÕES, UTILIZANDO AÇO CA-50 DE 12,5 MM - MONTAGEM. AF_12/2015	KG	296,40	11,79	3.494,56			-	-		296,40	3.494,56	100,00%
16.2.27.8	ARMAÇÃO DE ESTRUTURAS DE CONCRETO ARMADO, EXCETO VIGAS, PILARES, LAJES E FUNDAÇÕES, UTILIZANDO AÇO CA-50 DE 16,0 MM - MONTAGEM. AF 12/2015	KG	853,40	11,12	9.489,81			-	-		853,40	9.489,81	100,00%
16.2.27.9	FABRICAÇÃO, MONTAGEM E DESMONTAGEM DE FÓRMA PARA VIGA BALDRAME, EM MADEIRA SERRADA, E=25 MM, 4 UTILIZAÇÕES. AF 06/2017	m²	173,04	57,63	9.972,30			-	-		173,04	9.972,30	100,00%
16.2.27.10	CONCRETO USINADO BOMBEAVEL, CLASSE DE RESISTENCIA C25, COM BRITA O 1 E 1, SLUMP = 100 +/- 20 MM, INCLUI SERVICO DE BOMBEAMENTO (NBR 8953)	m³	19,08	410,89	7.839,78			-	-		19,08	7.839,78	100,00%
16.2.27.11	LANÇAMENTO COM USO DE BOMBA, ADENSAMENTO E ACABAMENTO DE CONCRETO EM ESTRUTURAS. AF 12/2015	m³	19,08	31,07	592,82			-	-		19,08	592,82	100,00%
16.2.27.12	REATERRO MANUAL DE VALAS COM COMPACTAÇÃO MECANIZADA. AF_04/2016	m³	16,46	27,95	460,06			-	-		16,46	460,06	100,00%
16.2.27.13	BARRA DE APOIO RETA, EM AÇO INOX POLIDO, COMPRIMENTO 60CM, FIXADA NA PAREDE - FORNECIMENTO E INSTALAÇÃO. AF 01/2020	UN	1,00	162,49	162,49			-	-		1,00	162,49	100,00%
16.2.27.14	BARRA DE APOIO RETA, EM AÇO INOX POLIDO, COMPRIMENTO 90 CM, FIXADA NA PAREDE - FORNECIMENTO E INSTALAÇÃO. AF 01/2020	UN	2,00	181,60	363,20			-	-		2,00	363,20	100,00%
16.3	Drenagem Pluvial												
16.3.1	CAIXA ENTERRADA HIDRÁULICA RETANGULAR EM ALVENARIA COM TIJOLOS CERÂMICOS MACIÇOS, DIMENSÕES INTERNAS: 0,6X0,6X0,6 M PARA REDE DE DRENAGEM. AF 12/2020	UN	9,00	573,49	5.161,41			-	-		9,00	5.161,41	100,00%
16.3.2	CALHA EM CHAPA DE AÇO GALVANIZADO NÚMERO 24, DESENVOLVIMENTO DE 100 CM, INCLUSO TRANSPORTE VERTICAL. AF 07/2019	M	48,20	152,19	7.335,56			-	-		48,20	7.335,56	100,00%
16.3.3	RALO SECO, PVC, DN 100 X 40 MM, JUNTA SOLDÁVEL, FORNECIDO E INSTALADO EM RAMAL DE DESCARGA OU EM RAMAL DE ESGOTO SANITÁRIO. AF_12/2014	UN	3,00	8,61	25,83			-	-		3,00	25,83	100,00%
16.3.4	RALO FOFO SEMIESFERICO (TIPO ABACAXI), 100 MM, PARA LAJES/ CALHAS - FORNECIMENTO E INSTALAÇÃO (ORSE 4283)	UN	1,00	42,72	42,72			-	-		1,00	42,72	100,00%
16.3.5	RALO FOFO SEMIESFERICO (TIPO ABACAXI), 75 MM, PARA LAJES/ CALHAS - FORNECIMENTO E INSTALAÇÃO (ORSE 9752)	UN	8,00	37,59	300,72			-	-		8,00	300,72	100,00%
16.3.6	CURVA LONGA 90 GRAUS, PVC, SERIE NORMAL, ESGOTO PREDIAL, DN 75 MM, JUNTA ELÁSTICA, FORNECIDO E INSTALADO EM RAMAL DE DESCARGA OU RAMAL DE ESGOTO SANITÁRIO. AF_12/2014	UN	4,00	36,45	145,80			-	-		4,00	145,80	100,00%

ITEM	DESCRIÇÃO	UNID.	CONTRATADO			1ª MEDIÇÃO		ACUMULADO			SALDO		
			QUANT.	PREÇO	TOTAL	QUANT.	VALOR	QUANT.	TOTAL	%	QUANT.	TOTAL	%
16.3.7	JOELHO 90 GRAUS, PVC, SERIE NORMAL, ESGOTO PREDIAL, DN 100 MM, JUNTA ELÁSTICA, FORNECIDO E INSTALADO EM RAMAL DE DESCARGA OU RAMAL DE ESGOTO SANITÁRIO. AF_12/2014	UN	1,00	21,91	21,91			-	-		1,00	21,91	100,00%
16.3.8	JOELHO 45 GRAUS PARA PÉ DE COLUNA, PVC, SERIE R, ÁGUA PLUVIAL, DN 100 MM, JUNTA ELÁSTICA, FORNECIDO E INSTALADO EM RAMAL DE ENCAMINHAMENTO. AF 12/2014	UN	1,00	28,36	28,36			-	-		1,00	28,36	100,00%
16.3.9	TE, PVC, SERIE R, ÁGUA PLUVIAL, DN 75 MM, JUNTA ELÁSTICA, FORNECIDO E INSTALADO EM RAMAL DE ENCAMINHAMENTO. AF 12/2014	UN	1,00	36,52	36,52			-	-		1,00	36,52	100,00%
16.3.10	TUBO PVC, SÉRIE R, ÁGUA PLUVIAL, DN 100 MM, FORNECIDO E INSTALADO EM CONDUTORES VERTICAIS DE ÁGUAS PLUVIAIS. AF 12/2014	M	50,00	35,08	1.754,00			-	-		50,00	1.754,00	100,00%
16.3.11	TUBO PVC, SÉRIE R, ÁGUA PLUVIAL, DN 150 MM, FORNECIDO E INSTALADO EM CONDUTORES VERTICAIS DE ÁGUAS PLUVIAIS. AF 12/2014	M	90,00	68,70	6.183,00			-	-		90,00	6.183,00	100,00%
16.3.12	TUBO PVC, SÉRIE R, ÁGUA PLUVIAL, DN 40 MM, FORNECIDO E INSTALADO EM RAMAL DE ENCAMINHAMENTO. AF_12/2014	M	26,10	17,80	464,58			-	-		26,10	464,58	100,00%
16.3.13	TUBO PVC, SÉRIE R, ÁGUA PLUVIAL, DN 75 MM, FORNECIDO E INSTALADO EM CONDUTORES VERTICAIS DE ÁGUAS PLUVIAIS. AF 12/2014	M	30,00	20,39	611,70			-	-		30,00	611,70	100,00%
16.3.14	TUBO DE PVC PARA REDE COLETORA DE ESGOTO DE PAREDE MACIÇA, DN 200 MM, JUNTA ELÁSTICA - FORNECIMENTO E ASSENTAMENTO. AF 01/2021	M	5,00	113,88	569,40			-	-		5,00	569,40	100,00%
16.3.15	Calha de concreto												
16.3.16	(COMPOSIÇÃO REPRESENTATIVA) EXECUÇÃO DE ESTRUTURAS DE CONCRETO ARMADO, PARA EDIFICAÇÃO INSTITUCIONAL TÉRREA, FCK = 25 MPA. AF 01/2017	m³	2,89	2.889,38	8.350,31			-	-		2,89	8.350,31	100,00%
17	CABEAMENTO ESTRUTURADO E CFTV												
17.1	CONNECTOR MACHO RJ - 45, CATEGORIA 6 - FORNECIMENTO E INSTALAÇÃO	UN	51,00	3,53	180,03			-	-		51,00	180,03	100,00%
17.2	CAIXA RETANGULAR 4" X 2" ALTA (2,00 M DO PISO), PVC, INSTALADA EM PAREDE - FORNECIMENTO E INSTALAÇÃO. AF 12/2015	UN	17,00	26,55	451,35			-	-		17,00	451,35	100,00%
17.3	CAIXA RETANGULAR 4" X 2" MÉDIA (1,30 M DO PISO), PVC, INSTALADA EM PAREDE - FORNECIMENTO E INSTALAÇÃO. AF 12/2015	UN	6,00	13,79	82,74			-	-		6,00	82,74	100,00%
17.4	CAIXA RETANGULAR 4" X 2" BAIXA (0,30 M DO PISO), PVC, INSTALADA EM PAREDE - FORNECIMENTO E INSTALAÇÃO. AF_12/2015	UN	20,00	9,00	180,00			-	-		20,00	180,00	100,00%
17.5	CABO ELETRÔNICO CATEGORIA 6, INSTALADO EM EDIFICAÇÃO INSTITUCIONAL - FORNECIMENTO E INSTALAÇÃO. AF 11/2019	M	1.110,40	2,26	2.509,50			-	-		1.110,40	2.509,50	100,00%
17.6	CAIXA ENTERRADA ELÉTRICA RETANGULAR, EM ALVENARIA COM BLOCOS DE CONCRETO, FUNDO COM BRITA, DIMENSÕES INTERNAS: 0,4X0,4X0,4 M. AF 12/2020	UN	1,00	197,72	197,72			-	-		1,00	197,72	100,00%
17.7	CAIXA ENTERRADA PARA INSTALAÇÕES TELEFÔNICAS TIPO R1, EM ALVENARIA COM BLOCOS DE CONCRETO, DIMENSÕES INTERNAS: 0,35X0,60X0,60 M, EXCLUINDO TAMPÃO. AF 12/2020	UN	1,00	496,12	496,12			-	-		1,00	496,12	100,00%
17.8	TAMPA PARA CAIXA TIPO R1, EM FERRO FUNDIDO, DIMENSÕES INTERNAS: 0,40 X 0,60 M - FORNECIMENTO E INSTALAÇÃO. AF 12/2020	UN	1,00	313,60	313,60			-	-		1,00	313,60	100,00%
17.9	CAIXA PASSAGEM METÁLICA 35 X 35 X 12CM P/ INST ELETRICA, INSTALADA E FORNECIDA	UND	13,00	137,54	1.788,02			-	-		13,00	1.788,02	100,00%
17.10	CAIXA DE PASSAGEM METÁLICA 30X30X10CM, FORNECIDO E INSTALADO	UND	1,00	126,00	126,00			-	-		1,00	126,00	100,00%
17.11	ELETRODUTO FLEXÍVEL CORRUGADO, PVC, DN 20 MM (1/2"), PARA CIRCUITOS TERMINAIS, INSTALADO EM PAREDE - FORNECIMENTO E INSTALAÇÃO. AF 12/2015	M	8,40	7,35	61,74			-	-		8,40	61,74	100,00%
17.12	ELETRODUTO FLEXÍVEL CORRUGADO, PVC, DN 25 MM (3/4"), PARA CIRCUITOS TERMINAIS, INSTALADO EM PAREDE - FORNECIMENTO E INSTALAÇÃO. AF 12/2015	M	183,40	8,17	1.498,38			-	-		183,40	1.498,38	100,00%
17.13	ELETRODUTO RÍGIDO ROSCÁVEL, PVC, DN 40 MM (1 1/4"), PARA CIRCUITOS TERMINAIS, INSTALADO EM FORRO - FORNECIMENTO E INSTALAÇÃO. AF 12/2015	M	4,30	14,53	62,48			-	-		4,30	62,48	100,00%
17.14	ELETRODUTO RÍGIDO ROSCÁVEL, PVC, DN 50 MM (1 1/2") - FORNECIMENTO E INSTALAÇÃO. AF_12/2015	M	33,50	11,98	401,33			-	-		33,50	401,33	100,00%
17.15	TOMADA DE REDE RJ45 - FORNECIMENTO E INSTALAÇÃO. AF_11/2019	UN	43,00	40,77	1.753,11			-	-		43,00	1.753,11	100,00%
17.16	CERTIFICAÇÃO DE PONTO LÓGICO 4P CAT 6	und	43,00	76,66	3.296,38			-	-		43,00	3.296,38	100,00%
18	COMUNICAÇÃO VISUAL												
18.1	PLACA IDENTIFICACAO ACRILICO BORDA POLIDA - FORNECIMENTO E COLOCACAO	m²	1,35	2.500,30	3.375,41			-	-		1,35	3.375,41	100,00%
18.2	PISO PODOTÁTIL, DIRECIONAL OU ALERTA, ASSENTADO SOBRE ARGAMASSA. AF_05/2020	M	6,50	129,38	840,97			-	-		6,50	840,97	100,00%
18.3	PISO PODOTÁTIL DE CONCRETO, DIRECIONAL OU ALERTA, ASSENTADO SOBRE ARGAMASSA 1:3.	m²	22,44	102,33	2.296,29			-	-		22,44	2.296,29	100,00%
18.4	LETRA TIPO CAIXA H=35CM ESP=10CM, FORNECIMENTO E COLOCACAO	UN	22,00	71,21	1.566,62			-	-		22,00	1.566,62	100,00%
18.5	GUARDA-CORPO DE AÇO GALVANIZADO DE 1,10M DE ALTURA, MONTANTES TUBULARES DE 1.1/2" ESPAÇADOS DE 1,20M, TRAVESSA SUPERIOR DE 2, GRADIL FORMADO POR BARRAS CHATAS EM FERRO DE 32X4,8MM, FIXADO COM CHUMBADOR MECÂNICO. AF 04/2019 P	M	8,00	430,36	3.442,88			-	-		8,00	3.442,88	100,00%
18.6	TUBO AÇO GALVANIZADO COM COSTURA, CLASSE LEVE, DN 100 MM (4"), E = 3,75 MM, *10,55* KG/M (NBR 5580)	M	18,00	70,40	1.267,20			-	-		18,00	1.267,20	100,00%
19	CALÇADAS E RAMPAS												
19.1	ASSENTAMENTO DE GUIA (MEIO-FIO) EM TRECHO RETO, CONFECCIONADA EM CONCRETO PRÉ-FABRICADO, DIMENSÕES 100X15X13X30 CM (COMPRIMENTO X BASE INFERIOR X BASE SUPERIOR X ALTURA), PARA VIAS URBANAS (USO VIÁRIO). AF_06/2016	M	128,90	43,65	5.626,49			-	-		128,90	5.626,49	100,00%
19.2	ESCAVAÇÃO MANUAL DE VALA COM PROFUNDIDADE MENOR OU IGUAL A 1,30 M. AF_02/2021	m³	19,37	72,70	1.408,20			-	-		19,37	1.408,20	100,00%
19.3	ALVENARIA DE BLOCOS CERÂMICOS FURADOS NA VERTICAL DE 9X19X19CM (ESPESSURA 19CM) COM ÁREA LÍQUIDA MAIOR OU IGUAL A 6M² SEM VÃOS E ARGAMASSA DE ASSENTAMENTO TRAÇO 1:4 COM PREPARO EM BETONEIRA.	m²	48,43	75,32	3.647,75			-	-		48,43	3.647,75	100,00%
19.4	CHAPISCO APLICADO EM ALVENARIAS E ESTRUTURAS DE CONCRETO INTERNAS, COM COLHER DE PEDREIRO. ARGAMASSA TRAÇO 1:3 COM PREPARO EM BETONEIRA 400L. AF 06/2014	m²	48,43	4,06	196,63			-	-		48,43	196,63	100,00%
19.5	REFERENTE AO SINAPI (87529) - MASSA ÚNICA, PARA RECEBIMENTO DE PINTURA, EM ARGAMASSA TRAÇO 1:4, PREPARO MECÂNICO COM BETONEIRA 400L, APLICADA MANUALMENTE EM FACES INTERNAS DE PAREDES, ESPESSURA DE 20MM, COM EXECUÇÃO DE TALISCAS. AF_06/2014	m²	48,43	31,77	1.538,62			-	-		48,43	1.538,62	100,00%
19.6	ATERRO MANUAL DE VALAS COM SOLO ARGILLO-ARENOSO E COMPACTAÇÃO MECANIZADA. AF_05/2016	m³	55,99	37,51	2.100,18			-	-		55,99	2.100,18	100,00%
19.7	TRANSPORTE COM CAMINHÃO BASCULANTE DE 14 M³, EM VIA URBANA PAVIMENTADA, DMT ATÉ 30 KM (UNIDADE: M3XKM). AF 07/2020	M3XKM	391,93	1,53	599,65			-	-		391,93	599,65	100,00%

ITEM	DESCRIÇÃO	UNID.	CONTRATADO			1ª MEDIÇÃO		ACUMULADO			SALDO		
			QUANT.	PREÇO	TOTAL	QUANT.	VALOR	QUANT.	TOTAL	%	QUANT.	TOTAL	%
19.8	EXECUÇÃO DE PASSEIO (CALÇADA) OU PISO DE CONCRETO COM CONCRETO MOLDADO IN LOCO, USINADO, ACABAMENTO CONVENCIONAL, NÃO ARMADO. AF_07/2016	m³	38,69	788,88	30.521,77			-	-		38,69	30.521,77	100,00%
20	ESTACIONAMENTO												
20.1	REGULARIZAÇÃO E COMPACTAÇÃO DE SUBLEITO DE SOLO PREDOMINANTEMENTE ARGILOSO. AF_11/2019	m²	420,32	1,81	760,78			-	-		420,32	760,78	100,00%
20.2	ARGILA, ARGILA VERMELHA OU ARGILA ARENOSA (RETIRADA NA JAZIDA, SEM TRANSPORTE)	m³	92,72	7,65	709,31			-	-		92,72	709,31	100,00%
20.3	TRANSPORTE COM CAMINHÃO BASCULANTE DE 14 M³, EM VIA URBANA PAVIMENTADA, DMT ATÉ 30 KM (UNIDADE: M3XKM). AF_07/2020	M3XKM	649,04	1,53	993,03			-	-		649,04	993,03	100,00%
20.4	EXECUÇÃO E COMPACTAÇÃO DE BASE E OU SUB BASE PARA PAVIMENTAÇÃO DE SOLO ESTABILIZADO GRANULOMETRICAMENTE SEM MISTURA DE SOLOS - EXCLUSIVE SOLO, ESCAVAÇÃO, CARGA E TRANSPORTE. AF_11/2019	m³	63,05	31,86	2.008,77			-	-		63,05	2.008,77	100,00%
20.5	REFERENTE AO SINAPI (96401) - EXECUÇÃO DE IMPRIMAÇÃO COM ASFALTO DILUÍDO CM-30. AF_11/2019	m²	420,32	7,14	3.001,08			-	-		420,32	3.001,08	100,00%
20.6	EXECUÇÃO DE PÁTIO/ESTACIONAMENTO EM PISO INTERTRAVADO, COM BLOCO RETANGULAR COR NATURAL DE 20 X 10 CM, ESPESSURA 6 CM. AF_12/2015	m²	420,32	52,10	21.898,67			-	-		420,32	21.898,67	100,00%
20.7	REFERENTE AO SINAPI (72947) - SINALIZACAO HORIZONTAL COM TINTA RETRORREFLETIVA A BASE DE RESINA ACRILICA COM MICROESFERAS DE VIDRO	m²	22,54	15,82	356,58			-	-		22,54	356,58	100,00%
	limpeza do lote												
20.8	LIMPEZA MECANIZADA DE CAMADA VEGETAL, VEGETAÇÃO E PEQUENAS ÁRVORES (DIÂMETRO DE TRONCO MENOR QUE 0,20 M), COM TRATOR DE ESTEIRAS AF_05/2018	m²	2.229,83	0,28	624,35	2.229,83	624,35	2.229,83	624,35	100,00%	-	-	
20.9	CARGA, MANOBRA E DESCARGA DE SOLOS E MATERIAIS GRANULARES EM CAMINHÃO BASCULANTE 14 M³ - CARGA COM ESCAVADEIRA HIDRÁULICA (ÇAÇAMBA DE 1,20 M³ / 155 HP) E DESCARGA LIVRE (UNIDADE: M3). AF_07/2020	m³	4.357,97	4,97	21.653,45	4.357,97	21.653,45	4.357,97	21.653,45	100,00%	-	-	
20.10	TRANSPORTE COM CAMINHÃO BASCULANTE DE 14 M³, EM VIA URBANA PAVIMENTADA, DMT ATÉ 30 KM (UNIDADE: M3XKM). AF_07/2020	M3XKM	1.070,32	1,53	1.637,59	1.070,32	1.637,59	1.070,32	1.637,59	100,00%	-	-	
	aterro (recurso próprio)												
20.11	ARGILA, ARGILA VERMELHA OU ARGILA ARENOSA (RETIRADA NA JAZIDA, SEM TRANSPORTE)	m³	3.272,31	7,65	25.033,20	1.935,32	14.805,22	1.935,32	14.805,22	59,14%	1.336,99	10.227,98	40,86%
20.12	TRANSPORTE COM CAMINHÃO BASCULANTE DE 14 M³, EM VIA URBANA PAVIMENTADA, DMT ATÉ 30 KM (UNIDADE: M3XKM). AF_07/2020	M3XKM	40.903,92	1,53	62.583,00	40.903,92	62.583,00	40.903,92	62.583,00	100,00%	-	-	
20.13	EXECUÇÃO E COMPACTAÇÃO DE ATERRAMENTO COM SOLO PREDOMINANTEMENTE ARGILOSO - EXCLUSIVE SOLO, ESCAVAÇÃO, CARGA E TRANSPORTE. AF_11/2019	m³	2.845,49	7,70	21.908,31	2.845,49	21.908,31	2.845,49	21.908,31	100,00%	-	-	
20.14	REFERENTE AO SINAPI (96401) - EXECUÇÃO DE IMPRIMAÇÃO COM ASFALTO DILUÍDO CM-30. AF_11/2019	m²	104,05	7,14	742,92			-	-		104,05	742,92	100,00%
20.15	EXECUÇÃO DE PÁTIO/ESTACIONAMENTO EM PISO INTERTRAVADO, COM BLOCO RETANGULAR COR NATURAL DE 20 X 10 CM, ESPESSURA 6 CM. AF_12/2015	m²	104,05	52,10	5.421,01			-	-		104,05	5.421,01	100,00%
20.16	REFERENTE AO SINAPI (72947) - SINALIZACAO HORIZONTAL COM TINTA RETRORREFLETIVA A BASE DE RESINA ACRILICA COM MICROESFERAS DE VIDRO	m²	5,58	15,82	88,28			-	-		5,58	88,28	100,00%
21	MURO												
21.1	ESTACA BROCA DE CONCRETO, DIÂMETRO DE 20CM, ESCAVAÇÃO MANUAL COM TRADO CONCHA, COM ARMADURA DE ARRANQUE. AF_05/2020	M	69,00	60,68	4.186,92			-	-		69,00	4.186,92	100,00%
21.2	(COMPOSIÇÃO REPRESENTATIVA) EXECUÇÃO DE ESTRUTURAS DE CONCRETO ARMADO, PARA EDIFICAÇÃO INSTITUCIONAL TÉRREA, FCK = 25 MPA. AF_01/2017	m³	11,64	2.889,38	33.632,38			-	-		11,64	33.632,38	100,00%
21.3	ALVENARIA DE VEDAÇÃO DE BLOCOS CERÂMICOS FURADOS NA HORIZONTAL DE 9X19X19CM (ESPESSURA 9CM) DE PAREDES COM ÁREA LÍQUIDA MAIOR OU IGUAL A 6M² SEM VÃOS E ARGAMASSA DE ASSENTAMENTO COM PREPARO EM BETONEIRA. AF_06/2014	m²	213,99	73,16	15.655,51			-	-		213,99	15.655,51	100,00%
21.4	CHAPISCO APLICADO EM ALVENARIAS E ESTRUTURAS DE CONCRETO INTERNAS, COM COLHER DE PEDREIRO. ARGAMASSA TRAÇO 1:3 COM PREPARO EM BETONEIRA 400L. AF_06/2014	m²	555,35	4,06	2.254,72			-	-		555,35	2.254,72	100,00%
21.5	REFERENTE AO SINAPI (87529) - MASSA ÚNICA, PARA RECEBIMENTO DE PINTURA, EM ARGAMASSA TRAÇO 1:4, PREPARO MECÂNICO COM BETONEIRA 400L, APLICADA MANUALMENTE EM FACES INTERNAS DE PAREDES, ESPESSURA DE 20MM, COM EXECUÇÃO DE TALISCAS. AF_06/2014	m²	555,35	31,77	17.643,47			-	-		555,35	17.643,47	100,00%
21.6	APLICAÇÃO DE FUNDO SELADOR ACRÍLICO EM PAREDES, UMA DEMÃO. AF_06/2014	m²	555,35	2,33	1.293,97			-	-		555,35	1.293,97	100,00%
21.7	APLICAÇÃO MANUAL DE PINTURA COM TINTA TEXTURIZADA ACRÍLICA EM PAREDES EXTERNAS DE CASAS, UMA COR. AF_06/2014	m²	555,35	17,35	9.635,32			-	-		555,35	9.635,32	100,00%
21.8	ESTACA BROCA DE CONCRETO, DIÂMETRO DE 20CM, ESCAVAÇÃO MANUAL COM TRADO CONCHA, COM ARMADURA DE ARRANQUE. AF_05/2020	M	48,00	60,68	2.912,64			-	-		48,00	2.912,64	100,00%
21.9	(COMPOSIÇÃO REPRESENTATIVA) EXECUÇÃO DE ESTRUTURAS DE CONCRETO ARMADO, PARA EDIFICAÇÃO INSTITUCIONAL TÉRREA, FCK = 25 MPA. AF_01/2017	m³	5,17	2.889,38	14.938,09			-	-		5,17	14.938,09	100,00%
21.10	ALVENARIA DE VEDAÇÃO DE BLOCOS CERÂMICOS FURADOS NA HORIZONTAL DE 9X19X19CM (ESPESSURA 9CM) DE PAREDES COM ÁREA LÍQUIDA MAIOR OU IGUAL A 6M² SEM VÃOS E ARGAMASSA DE ASSENTAMENTO COM PREPARO EM BETONEIRA. AF_06/2014	m²	69,04	73,16	5.050,97			-	-		69,04	5.050,97	100,00%
21.11	CHAPISCO APLICADO EM ALVENARIAS E ESTRUTURAS DE CONCRETO INTERNAS, COM COLHER DE PEDREIRO. ARGAMASSA TRAÇO 1:3 COM PREPARO EM BETONEIRA 400L. AF_06/2014	m²	198,65	4,06	806,52			-	-		198,65	806,52	100,00%
21.12	REFERENTE AO SINAPI (87529) - MASSA ÚNICA, PARA RECEBIMENTO DE PINTURA, EM ARGAMASSA TRAÇO 1:4, PREPARO MECÂNICO COM BETONEIRA 400L, APLICADA MANUALMENTE EM FACES INTERNAS DE PAREDES, ESPESSURA DE 20MM, COM EXECUÇÃO DE TALISCAS. AF_06/2014	m²	198,65	31,77	6.311,11			-	-		198,65	6.311,11	100,00%
21.13	APLICAÇÃO DE FUNDO SELADOR ACRÍLICO EM PAREDES, UMA DEMÃO. AF_06/2014	m²	198,65	2,33	462,85			-	-		198,65	462,85	100,00%
21.14	APLICAÇÃO MANUAL DE PINTURA COM TINTA TEXTURIZADA ACRÍLICA EM PAREDES EXTERNAS DE CASAS, UMA COR. AF_06/2014	m²	198,65	17,35	3.446,58			-	-		198,65	3.446,58	100,00%
21.15	SBC REF:(110040_07/2021) - GRADIL SIGRADI NA COR VERDE E COLUNA (0,10X0,10 MT) A CADA 2,50MT.	m²	100,04	216,01	21.609,29			-	-		100,04	21.609,29	100,00%

ITEM	DESCRIÇÃO	UNID.	CONTRATADO			1ª MEDIÇÃO		ACUMULADO			SALDO			
			QUANT.	PREÇO	TOTAL	QUANT.	VALOR	QUANT.	TOTAL	%	QUANT.	TOTAL	%	
21.16	SBC REF: (111632_07/2021) -PORTÃO EM TELA GRADIL SIGRADI, FIO 4,3MM NA COR VERDE, INCLUSO PORTA CADEADO E BATEDOR.	m²	3,05	564,14	1.717,81			-	-		3,05	1.717,81	100,00%	
22	LIMPEZA GERAL													
22.1	LIMPEZA DE PORTA DE MADEIRA. AF_04/2019	m²	72,45	0,85	61,58			-	-		72,45	61,58	100,00%	
22.2	LIMPEZA DE PISO CERÂMICO OU COM PEDRAS RÚSTICAS UTILIZANDO ÁCIDO MURIÁTICO. AF_04/2019	m²	247,98	9,25	2.293,82			-	-		247,98	2.293,82	100,00%	
22.3	LIMPEZA DE REVESTIMENTO CERÂMICO EM PAREDE UTILIZANDO ÁCIDO MURIÁTICO. AF_04/2019	m²	125,56	3,01	377,94			-	-		125,56	377,94	100,00%	
22.4	LIMPEZA DE SUPERFÍCIE COM JATO DE ALTA PRESSÃO. AF_04/2019	m²	793,70	1,64	1.301,67			-	-		793,70	1.301,67	100,00%	
TOTAL SIMPLES					1.322.856,59	9,31%	123.211,91	123.211,91			9,31%	1.199.644,68		90,69%
TOTAL ACUMULADO						9,31%	123.211,91							
SALDO						90,69%	1.199.644,68							

O Valor da presente medição é:

CENTO E VINTE E TRÊS MIL, DUZENTOS E ONZE REAIS E NOVENTA E UM CENTAVOS.

Rio Branco - Acre, 13 de outubro de 2025



ENGª CIVIL IRDIA FABIANE COSTA CORREIA
 CREA 21.559 D/AC
 PORTARIA SEOP Nº 145, DE 13 DE JUNHO DE 2025

**ESTADO DO ACRE**

SECRETARIA DE ESTADO DE OBRAS PÚBLICAS – SEOP

ANEXO 2 - MEMÓRIA DE CÁLCULO

Objeto: **CONTRATAÇÃO DE EMPRESA DE ENGENHARIA PARA EXECUÇÃO DA CASA DE APOIO À MULHER NO MUNICÍPIO DE RIO BRANCO/AC**
 Contratante: **SEMULHER - SECRETARIA DE ESTADO DE ASSISTÊNCIA SOCIAL, DOS DIREITOS HUMANOS E DE POLÍTICAS PARA AS MULHERES**
 Construtora: **DIAS CONSTRUTORA LTDA**

Nº CT Construtora: **033/2022**
 Fiscal da obra: **IRDIA FABIANE COSTA CORREIA - CREA 21.559 D/AC**
 Respons. Técnico: **GERALDO FABRICIO ANDREATTO FERNANDES**

ANEXO 2 - MEMÓRIA DE CÁLCULO

ITEM	DESCRIÇÃO	UND	REP.	COEFICIENTE		DIMENSÕES			ÁREA/ VOLUME	DESC.	DESCRIÇÃO	CÁLCULO PARCIAL	QUANT. TOTAL
				COE ₁	COE ₂	COMP.	LARG.	ALT.					
1	SERVIÇOS PRELIMINARTES E GERAIS												
1.1	PLACA DE OBRA												
1.1.1	REFERENTE AO SINAPI (74209/001) - PLACA DE OBRA EM CHAPA DE AÇO GALVANIZADO	m ²											
1.2	CANTEIRO DE OBRAS												
1.2.1	EXECUÇÃO DE REFEITÓRIO EM CANTEIRO DE OBRA EM CHAPA DE MADEIRA COMPENSADA, NÃO INCLUSO MOBILIÁRIO E EQUIPAMENTOS. AF_02/2016	m ²											
1.2.2	EXECUÇÃO DE SANITÁRIO E VESTIÁRIO EM CANTEIRO DE OBRA EM CHAPA DE MADEIRA COMPENSADA, NÃO INCLUSO MOBILIÁRIO. AF_02/2016	m ²											
1.2.3	EXECUÇÃO DE RESERVATÓRIO ELEVADO DE ÁGUA (2000 LITROS) EM CANTEIRO DE OBRA, APOIADO EM ESTRUTURA DE MADEIRA. AF_02/2016	UN											
1.2.4	KIT CAVALETE PARA MEDIÇÃO DE ÁGUA - ENTRADA PRINCIPAL, EM PVC SOLDÁVEL DN 25 (¾") FORNECIMENTO E INSTALAÇÃO (EXCLUSIVE HIDRÔMETRO). AF_11/2016	UN											
1.2.5	LIGAÇÃO DOMICILIAR DE ESGOTO DN 100MM, DA CASA ATÉ A CAIXA, COMPOSTO POR 10,0M TUBO DE PVC ESGOTO PREDIAL DN 100MM E CAIXA DE ALVENARIA COM TAMPA DE CONCRETO - FORNECIMENTO E INSTALAÇÃO. (SINAPI 73658)	UN											
1.2.6	ENTRADA PROVISÓRIA DE ENERGIA ELÉTRICA AEREA TRIFÁSICA 40A EM POSTE MADEIRA (SINAPI 41598)	UN											
1.3	SINALIZAÇÃO DA OBRA												
1.3.1	TAPUME COM TELHA METÁLICA. AF_05/2018	m ²											
2	ADMINISTRAÇÃO TÉCNICA E GERENCIAL DA OBRA												
2.1	ENGENHEIRO CIVIL DE OBRA JUNIOR COM ENCARGOS COMPLEMENTARES	H											
2.2	ENCARREGADO GERAL COM ENCARGOS COMPLEMENTARES	H											
3	ESTRUTURA												
3.1	INFRAESTRUTURA												
3.1.1	Sapatas												
3.1.1.1	LOCAÇÃO CONVENCIONAL DE OBRA, UTILIZANDO GABARITO DE TÁBUAS CORRIDAS PONTALETADAS A CADA 2,00M - 2 UTILIZAÇÕES. AF_10/2018	M											
3.1.1.2	ESCAVAÇÃO MANUAL PARA BLOCO DE COROAMENTO OU SAPATA, COM PREVISÃO DE FÔRMA. AF_06/2017	m ³											
3.1.1.3	PREPARO DE FUNDO DE VALA COM LARGURA MENOR QUE 1,5 M (ACERTO DO SOLO NATURAL). AF_08/2020	m ²											
3.1.1.4	LASTRO DE CONCRETO MAGRO, APLICADO EM BLOCOS DE COROAMENTO OU SAPATAS, ESPESSURA DE 5 CM. AF_08/2017	m ²											

ITEM	DESCRIÇÃO	UND	REP.	COEFICIENTE		DIMENSÕES			ÁREA/ VOLUME	DESC.	DESCRIÇÃO	CÁLCULO PARCIAL	QUANT. TOTAL
				COE ₁	COE ₂	COMP.	LARG.	ALT.					
3.1.1.5	FABRICAÇÃO, MONTAGEM E DESMONTAGEM DE FÔRMA PARA SAPATA, EM MADEIRA SERRADA, E=25 MM, 4 UTILIZAÇÕES. AF_06/2017	m ²											
3.1.1.6	ARMAÇÃO DE BLOCO, VIGA BALDRAME OU SAPATA UTILIZANDO AÇO CA-50 DE 8 MM - MONTAGEM. AF_06/2017	KG											
3.1.1.7	ARMAÇÃO DE BLOCO, VIGA BALDRAME OU SAPATA UTILIZANDO AÇO CA-50 DE 10 MM - MONTAGEM. AF_06/2017	KG											
3.1.1.8	CONCRETO USINADO BOMBEAVEL, CLASSE DE RESISTENCIA C25, COM BRITA 0 E 1, SLUMP = 100 +/- 20 MM, INCLUI SERVICO DE BOMBEAMENTO (NBR 8953)	m ³											
3.1.1.9	LANÇAMENTO COM USO DE BOMBA, ADENSAMENTO E ACABAMENTO DE CONCRETO EM ESTRUTURAS. AF_12/2015	m ³											
3.1.1.10	REATERRO MANUAL DE VALAS COM COMPACTAÇÃO MECANIZADA. AF_04/2016	m ³											
3.1.2	Estacas												
3.1.2.1	ESTACA ESCAVADA MECANICAMENTE, SEM FLUIDO ESTABILIZANTE, COM 40CM DE DIÂMETRO (EXCLUSIVE MOBILIZAÇÃO E DESMOBILIZAÇÃO, CONCRETO E ARMADURA).	M											
3.1.2.2	MONTAGEM DE ARMADURA TRANSVERSAL DE ESTACAS DE SEÇÃO CIRCULAR, DIÂMETRO = 5,0 MM. AF_11/2016	KG											
3.1.2.3	MONTAGEM DE ARMADURA LONGITUDINAL DE ESTACAS DE SEÇÃO CIRCULAR, DIÂMETRO = 10,0 MM. AF_11/2016	KG											
3.1.2.4	CONCRETO USINADO BOMBEAVEL, CLASSE DE RESISTENCIA C25, COM BRITA 0 E 1, SLUMP = 100 +/- 20 MM, INCLUI SERVICO DE BOMBEAMENTO (NBR 8953)	m ³											
3.1.2.5	ARRASAMENTO MECANICO DE ESTACA DE CONCRETO ARMADO, DIAMETROS DE ATÉ 40 CM. AF_11/2016	UN											
3.1.3	Vigas Baldrames												
3.1.3.1	LASTRO DE CONCRETO MAGRO, APLICADO EM PISOS, LAJES SOBRE SOLO OU RADIERS, ESPESSURA DE 5 CM. AF_07/2016	m ²											
3.1.3.2	FABRICAÇÃO, MONTAGEM E DESMONTAGEM DE FÔRMA PARA VIGA BALDRAME, EM MADEIRA SERRADA, E=25 MM, 4 UTILIZAÇÕES. AF_06/2017	m ²											
3.1.3.3	ARMAÇÃO DE BLOCO, VIGA BALDRAME E SAPATA UTILIZANDO AÇO CA-60 DE 5 MM - MONTAGEM. AF_06/2017	KG											
3.1.3.4	ARMAÇÃO DE BLOCO, VIGA BALDRAME OU SAPATA UTILIZANDO AÇO CA-50 DE 6,3 MM - MONTAGEM. AF_06/2017	KG											
3.1.3.5	ARMAÇÃO DE BLOCO, VIGA BALDRAME OU SAPATA UTILIZANDO AÇO CA-50 DE 8 MM - MONTAGEM. AF_06/2017	KG											
3.1.3.6	ARMAÇÃO DE BLOCO, VIGA BALDRAME OU SAPATA UTILIZANDO AÇO CA-50 DE 10 MM - MONTAGEM. AF_06/2017	KG											
3.1.3.7	ARMAÇÃO DE BLOCO, VIGA BALDRAME OU SAPATA UTILIZANDO AÇO CA-50 DE 12,5 MM - MONTAGEM. AF_06/2017	KG											
3.1.3.8	ARMAÇÃO DE BLOCO, VIGA BALDRAME OU SAPATA UTILIZANDO AÇO CA-50 DE 16 MM - MONTAGEM. AF_06/2017	KG											
3.1.3.9	CONCRETO USINADO BOMBEAVEL, CLASSE DE RESISTENCIA C25, COM BRITA 0 E 1, SLUMP = 100 +/- 20 MM, INCLUI SERVICO DE BOMBEAMENTO (NBR 8953)	m ³											
3.1.3.10	LANÇAMENTO COM USO DE BOMBA, ADENSAMENTO E ACABAMENTO DE CONCRETO EM ESTRUTURAS. AF_12/2015	m ³											
3.2	SUPERESTRUTURA												
3.2.1	Pilares												

ITEM	DESCRIÇÃO	UND	REP.	COEFICIENTE		DIMENSÕES			ÁREA/ VOLUME	DESC.	DESCRIÇÃO	CÁLCULO PARCIAL	QUANT. TOTAL
				COE ₁	COE ₂	COMP.	LARG.	ALT.					
3.2.1.1	MONTAGEM E DESMONTAGEM DE FÔRMA DE PILARES RETANGULARES E ESTRUTURAS SIMILARES, PÉ-DIREITO SIMPLES, EM CHAPA DE MADEIRA COMPENSADA RESINADA, 2 UTILIZAÇÕES. AF_09/2020	m ²											
3.2.1.2	ARMAÇÃO DE PILAR OU VIGA DE UMA ESTRUTURA CONVENCIONAL DE CONCRETO ARMADO EM UMA EDIFICAÇÃO TÉRREA OU SOBRADO UTILIZANDO AÇO CA-60 DE 5,0 MM - MONTAGEM. AF_12/2015	KG											
3.2.1.3	ARMAÇÃO DE PILAR OU VIGA DE UMA ESTRUTURA CONVENCIONAL DE CONCRETO ARMADO EM UMA EDIFICAÇÃO TÉRREA OU SOBRADO UTILIZANDO AÇO CA-50 DE 6,3 MM - MONTAGEM. AF_12/2015	KG											
3.2.1.4	ARMAÇÃO DE PILAR OU VIGA DE UMA ESTRUTURA CONVENCIONAL DE CONCRETO ARMADO EM UMA EDIFICAÇÃO TÉRREA OU SOBRADO UTILIZANDO AÇO CA-50 DE 10,0 MM - MONTAGEM. AF_12/2015	KG											
3.2.1.5	ARMAÇÃO DE PILAR OU VIGA DE UMA ESTRUTURA CONVENCIONAL DE CONCRETO ARMADO EM UMA EDIFICAÇÃO TÉRREA OU SOBRADO UTILIZANDO AÇO CA-50 DE 12,5 MM - MONTAGEM. AF_12/2015	KG											
3.2.1.6	ARMAÇÃO DE PILAR OU VIGA DE UMA ESTRUTURA CONVENCIONAL DE CONCRETO ARMADO EM UMA EDIFICAÇÃO TÉRREA OU SOBRADO UTILIZANDO AÇO CA-50 DE 16,0 MM - MONTAGEM. AF_12/2015	KG											
3.2.1.7	CONCRETO USINADO BOMBEAVEL, CLASSE DE RESISTENCIA C25, COM BRITA 0 E 1, SLUMP = 100 +/- 20 MM, INCLUI SERVICO DE BOMBEAMENTO (NBR 8953)	m ³											
3.2.1.8	LANÇAMENTO COM USO DE BOMBA, ADENSAMENTO E ACABAMENTO DE CONCRETO EM ESTRUTURAS. AF_12/2015	m ³											
3.2.2	Vigas												
3.2.2.1	MONTAGEM E DESMONTAGEM DE FÔRMA DE VIGA, ESCORAMENTO COM GARFO DE MADEIRA, PÉ-DIREITO SIMPLES, EM CHAPA DE MADEIRA RESINADA, 2 UTILIZAÇÕES. AF_09/2020	m ²											
3.2.2.2	ARMAÇÃO DE PILAR OU VIGA DE UMA ESTRUTURA CONVENCIONAL DE CONCRETO ARMADO EM UMA EDIFICAÇÃO TÉRREA OU SOBRADO UTILIZANDO AÇO CA-60 DE 5,0 MM - MONTAGEM. AF_12/2015	KG											
3.2.2.3	ARMAÇÃO DE PILAR OU VIGA DE UMA ESTRUTURA CONVENCIONAL DE CONCRETO ARMADO EM UMA EDIFICAÇÃO TÉRREA OU SOBRADO UTILIZANDO AÇO CA-50 DE 6,3 MM - MONTAGEM. AF_12/2015	KG											
3.2.2.4	ARMAÇÃO DE PILAR OU VIGA DE UMA ESTRUTURA CONVENCIONAL DE CONCRETO ARMADO EM UMA EDIFICAÇÃO TÉRREA OU SOBRADO UTILIZANDO AÇO CA-50 DE 8,0 MM - MONTAGEM. AF_12/2015	KG											
3.2.2.5	ARMAÇÃO DE PILAR OU VIGA DE UMA ESTRUTURA CONVENCIONAL DE CONCRETO ARMADO EM UMA EDIFICAÇÃO TÉRREA OU SOBRADO UTILIZANDO AÇO CA-50 DE 10,0 MM - MONTAGEM. AF_12/2015	KG											
3.2.2.6	ARMAÇÃO DE PILAR OU VIGA DE UMA ESTRUTURA CONVENCIONAL DE CONCRETO ARMADO EM UMA EDIFICAÇÃO TÉRREA OU SOBRADO UTILIZANDO AÇO CA-50 DE 12,5 MM - MONTAGEM. AF_12/2015	KG											
3.2.2.7	ARMAÇÃO DE PILAR OU VIGA DE UMA ESTRUTURA CONVENCIONAL DE CONCRETO ARMADO EM UMA EDIFICAÇÃO TÉRREA OU SOBRADO UTILIZANDO AÇO CA-50 DE 16,0 MM - MONTAGEM. AF_12/2015	KG											

ITEM	DESCRIÇÃO	UND	REP.	COEFICIENTE		DIMENSÕES			ÁREA/ VOLUME	DESC.	DESCRIÇÃO	CÁLCULO PARCIAL	QUANT. TOTAL
				COE ₁	COE ₂	COMP.	LARG.	ALT.					
3.2.2.8	CONCRETO USINADO BOMBEAVEL, CLASSE DE RESISTENCIA C25, COM BRITA 0 E 1, SLUMP = 100 +/- 20 MM, INCLUI SERVICO DE BOMBEAMENTO (NBR 8953)	m³											
3.2.2.9	LANÇAMENTO COM USO DE BOMBA, ADENSAMENTO E ACABAMENTO DE CONCRETO EM ESTRUTURAS. AF_12/2015	m³											
3.2.3	Lajes												
3.2.3.1	MONTAGEM E DESMONTAGEM DE FÔRMA DE LAJE MACIÇA, PÉ-DIREITO SIMPLES, EM CHAPA DE MADEIRA COMPENSADA RESINADA, 2 UTILIZAÇÕES. AF_09/2020	m²											
3.2.3.2	ARMAÇÃO DE LAJE DE UMA ESTRUTURA CONVENCIONAL DE CONCRETO ARMADO EM UMA EDIFICAÇÃO TÉRREA OU SOBRADO UTILIZANDO AÇO CA-60 DE 5,0 MM - MONTAGEM. AF_12/2015	KG											
3.2.3.3	ARMAÇÃO DE LAJE DE UMA ESTRUTURA CONVENCIONAL DE CONCRETO ARMADO EM UMA EDIFICAÇÃO TÉRREA OU SOBRADO UTILIZANDO AÇO CA-50 DE 6,3 MM - MONTAGEM. AF_12/2015	KG											
3.2.3.4	ARMAÇÃO DE LAJE DE UMA ESTRUTURA CONVENCIONAL DE CONCRETO ARMADO EM UMA EDIFICAÇÃO TÉRREA OU SOBRADO UTILIZANDO AÇO CA-50 DE 8,0 MM - MONTAGEM. AF_12/2015	KG											
3.2.3.5	ARMAÇÃO DE LAJE DE UMA ESTRUTURA CONVENCIONAL DE CONCRETO ARMADO EM UMA EDIFICAÇÃO TÉRREA OU SOBRADO UTILIZANDO AÇO CA-50 DE 10,0 MM - MONTAGEM. AF_12/2015	KG											
3.2.3.6	CONCRETO USINADO BOMBEAVEL, CLASSE DE RESISTENCIA C25, COM BRITA 0 E 1, SLUMP = 100 +/- 20 MM, INCLUI SERVICO DE BOMBEAMENTO (NBR 8953)	m³											
3.2.3.7	LANÇAMENTO COM USO DE BOMBA, ADENSAMENTO E ACABAMENTO DE CONCRETO EM ESTRUTURAS. AF_12/2015	m³											
4	COBERTURA												
4.1	ESTRUTURA DE COBERTURA COM PERFIS DE AÇO DOBRADO 150 X 60 X 20 MM, INCLUSO TRANSPORTE VERTICAL - FORNECIMENTO E INSTALAÇÃO.	KG											
4.2	PLACA DE BASE 30X30CM E PARAFUSOS Ø 16MM - FORNECIMENTO E INSTALAÇÃO.	UND											
4.3	TELHAMENTO COM TELHA ONDULADA DE FIBROCIMENTO E = 6 MM, COM RECOBRIMENTO LATERAL DE 1/4 DE ONDA PARA TELHADO COM INCLINAÇÃO MAIOR QUE 10°, COM ATÉ 2 ÁGUAS, INCLUSO IÇAMENTO. AF_07/2019	m²											
4.4	RUFO EM CONCRETO LARGURA 30CM , ESPESSURA 3CM, ASSENTADO COM ARGAMASSA 1:6 COM ADITIVO.	M											
4.5	CHAPIM EM CONCRETO LARGURA 25CM , ESPESSURA 3CM, ASSENTADO COM ARGAMASSA 1:6 COM ADITIVO.	M											
4.6	ILUMINAÇÃO ZENITAL EM POLICARBONATO LISO TRANSPARENTE 6MM, INCLUSIVE ESTRUTURA EM ALUMÍNIO.	m²											
5	PAREDES E PAINÉIS												
5.1	ALVENARIA DE VEDAÇÃO DE BLOCOS CERÂMICOS FURADOS NA HORIZONTAL DE 9X19X19CM (ESPESSURA 9CM) DE PAREDES COM ÁREA LÍQUIDA MAIOR OU IGUAL A 6M² COM VÃOS E ARGAMASSA DE ASSENTAMENTO COM PREPARO EM BETONEIRA. AF_06/2014	m²											
5.2	ALVENARIA DE VEDAÇÃO COM ELEMENTO VAZADO DE CONCRETO (COBOGÓ) DE 7X40X40CM E ARGAMASSA DE ASSENTAMENTO COM PREPARO EM BETONEIRA.	m²											

ITEM	DESCRIÇÃO	UND	REP.	COEFICIENTE		DIMENSÕES			ÁREA/ VOLUME	DESC.	DESCRIÇÃO	CÁLCULO PARCIAL	QUANT. TOTAL
				COE ₁	COE ₂	COMP.	LARG.	ALT.					
5.3	PAREDE COM PLACAS DE GESSO ACARTONADO (DRYWALL), PARA USO INTERNO, COM UMA FACE SIMPLES E ESTRUTURA METÁLICA COM GUIAS SIMPLES, SEM VÃOS. AF_06/2017_P	m ²											
5.4	INSTALAÇÃO DE VIDRO TEMPERADO, E = 6 MM, ENCAIXADO EM PERFIL U. AF_01/2021_P	m ²											
5.5	INSTALAÇÃO DE VIDRO TEMPERADO, E = 8 MM, ENCAIXADO EM PERFIL U. AF_01/2021_P	m ²											
5.6	INSTALAÇÃO DE VIDRO TEMPERADO, E = 10 MM, ENCAIXADO EM PERFIL U. AF_01/2021_P	m ²											
5.7	DIVISORIA SANITÁRIA, TIPO CABINE, EM GRANITO CINZA POLIDO, ESP = 3CM, ASSENTADO COM ARGAMASSA COLANTE AC III-E, EXCLUSIVE FERRAGENS. AF_01/2021	m ²											
5.8	VERGA MOLDADA IN LOCO EM CONCRETO PARA PORTAS COM ATÉ 1,5 M DE VÃO. AF_03/2016	M											
5.9	VERGA MOLDADA IN LOCO EM CONCRETO PARA PORTAS COM MAIS DE 1,5 M DE VÃO. AF_03/2016	M											
5.10	VERGA MOLDADA IN LOCO EM CONCRETO PARA JANELAS COM ATÉ 1,5 M DE VÃO. AF_03/2016	M											
5.11	VERGA MOLDADA IN LOCO EM CONCRETO PARA JANELAS COM MAIS DE 1,5 M DE VÃO. AF_03/2016	M											
5.12	CONTRAVERGA MOLDADA IN LOCO EM CONCRETO PARA VÃOS DE ATÉ 1,5 M DE COMPRIMENTO. AF_03/2016	M											
5.13	CONTRAVERGA MOLDADA IN LOCO EM CONCRETO PARA VÃOS DE MAIS DE 1,5 M DE COMPRIMENTO. AF_03/2016	M											
6	IMPERMEABILIZAÇÃO												
6.1	IMPERMEABILIZAÇÃO DE SUPERFÍCIE COM EMULSÃO ASFÁLTICA, 2 DEMÃOS AF_06/2018	m ²											
6.2	IMPERMEABILIZAÇÃO DE PAREDES COM ARGAMASSA DE CIMENTO E AREIA, COM ADITIVO IMPERMEABILIZANTE, E = 2CM. AF_06/2018	m ²											
6.3	IMPERMEABILIZAÇÃO DE SUPERFÍCIE COM MANTA ASFÁLTICA, UMA CAMADA, INCLUSIVE APLICAÇÃO DE PRIMER ASFÁLTICO, E=3MM. AF_06/2018	m ²											
6.4	PROTEÇÃO MECÂNICA DE SUPERFICIE HORIZONTAL COM ARGAMASSA DE CIMENTO E AREIA, TRAÇO 1:3, E=3CM. AF_06/2018	m ²											
7	REVESTIMENTOS DE PAREDE												
7.1	CHAPISCO APLICADO EM ALVENARIAS E ESTRUTURAS DE CONCRETO INTERNAS, COM COLHER DE PEDREIRO. ARGAMASSA TRAÇO 1:3 COM PREPARO EM BETONEIRA 400L. AF_06/2014	m ²											
7.2	REFERENTE AO SINAPI (87529) - MASSA ÚNICA, PARA RECEBIMENTO DE PINTURA, EM ARGAMASSA TRAÇO 1:4, PREPARO MECÂNICO COM BETONEIRA 400L, APLICADA MANUALMENTE EM FACES INTERNAS DE PAREDES, ESPESURA DE 20MM, COM EXECUÇÃO DE TALISCAS. AF_06/2014	m ²											
7.3	REFERENTE AO SINAPI (87531) - EMBOÇO, PARA RECEBIMENTO DE CERÂMICA, EM ARGAMASSA TRAÇO 1:4, PREPARO MECÂNICO COM BETONEIRA 400L, APLICADO MANUALMENTE EM FACES INTERNAS DE PAREDES, PARA AMBIENTE COM ÁREA ENTRE 5M2 E 10M2, ESPESURA DE 20MM, COM EXECUÇÃO DE TALISCAS. AF_06/2014	m ²											
7.4	REVESTIMENTO CERÂMICO PARA PAREDES INTERNAS COM PLACAS TIPO ESMALTADA EXTRA DE DIMENSÕES 20X20 CM APLICADAS EM AMBIENTES DE ÁREA MENOR QUE 5 M² NA ALTURA INTEIRA DAS PAREDES. AF_06/2014	m ²											

ITEM	DESCRIÇÃO	UND	REP.	COEFICIENTE		DIMENSÕES			ÁREA/ VOLUME	DESC.	DESCRIÇÃO	CÁLCULO PARCIAL	QUANT. TOTAL
				COE ₁	COE ₂	COMP.	LARG.	ALT.					
8	ESQUADRIAS												
8.1	KIT DE PORTA DE MADEIRA PARA PINTURA, SEMI-OCA (LEVE OU MÉDIA), PADRÃO POPULAR, 80X210CM, ESPESSURA DE 3,5CM, ITENS INCLUSOS: DOBRADIÇAS, MONTAGEM E INSTALAÇÃO DO BATENTE, FECHADURA COM EXECUÇÃO DO FURO - FORNECIMENTO E INSTALAÇÃO. AF_12/2019	UN											
8.2	KIT DE PORTA DE MADEIRA PARA PINTURA, SEMI-OCA (LEVE OU MÉDIA), PADRÃO POPULAR, 90X210CM, ESPESSURA DE 3,5CM, ITENS INCLUSOS: DOBRADIÇAS, MONTAGEM E INSTALAÇÃO DO BATENTE, FECHADURA COM EXECUÇÃO DO FURO - FORNECIMENTO E INSTALAÇÃO. AF_12/2019	UN											
8.3	KIT DE PORTA DE MADEIRA PARA PINTURA, SEMI-OCA (LEVE OU MÉDIA), PADRÃO POPULAR, FOLHA DUPLA, 160X210CM, ESPESSURA DE 3,5CM, ITENS INCLUSOS: DOBRADIÇAS, MONTAGEM E INSTALAÇÃO DO BATENTE, COM PUXADOR TUBULAR DUPLO, SEM FECHADURA - FORNECIMENTO E INSTALAÇÃO. AF_12/2019	UN											
8.4	KIT DE PORTA DE MADEIRA PARA PINTURA, SEMI-OCA (LEVE OU MÉDIA), PADRÃO POPULAR, 90X210CM, ESPESSURA DE 3,5CM, ITENS INCLUSOS: DOBRADIÇAS, MONTAGEM E INSTALAÇÃO DO BATENTE, FECHADURA COM EXECUÇÃO DO FURO, PROTEÇÃO EM AÇO INOX E BARRA DE APOIO - FORNECIMENTO E INSTALAÇÃO. AF_12/2019	UN											
8.5	KIT DE PORTA-PRONTA DE MADEIRA EM ACABAMENTO MELAMÍNICO PLATINA, FOLHA LEVE OU MÉDIA, E BATENTE METÁLICO, 60X160CM, TARJETA LIVRE / OCUPADO - FORNECIMENTO E INSTALAÇÃO. AF_12/2019	UN											
8.6	PORTA PIVOTANTE DE VIDRO TEMPERADO, 2 FOLHAS DE 80X210 CM, ESPESSURA DE 10MM, INCLUSIVE ACESSÓRIOS E PUXADOR TUBULAR DUPLO.	UN											
8.7	JANELA FIXA DE ALUMÍNIO PARA VIDRO, COM VIDRO, BATENTE E FERRAGENS. EXCLUSIVE ACABAMENTO, ALIZAR E CONTRAMARCO. FORNECIMENTO E INSTALAÇÃO. AF_12/2019	m²											
8.8	JANELA DE ALUMÍNIO TIPO MAXIM-AR, COM VIDROS, BATENTE E FERRAGENS. EXCLUSIVE ALIZAR, ACABAMENTO E CONTRAMARCO. FORNECIMENTO E INSTALAÇÃO. AF_12/2019	m²											
8.9	PEITORIL LINEAR EM GRANITO OU MÁRMORE, L = 15CM, COMPRIMENTO DE ATÉ 2M, ASSENTADO COM ARGAMASSA 1:6 COM ADITIVO. AF_11/2020	M											
9	BRISES E ACM												
9.1	ESTRUTURA METÁLICA PARA ACM EM CHAPA DE AÇO DOBRADO, INCLUSO TRANSPORTE VERTICAL - FORNECIMENTO E INSTALAÇÃO.	KG											
9.2	SOLDA DE TOPO EM CHAPA/PERFIL/TUBO DE AÇO CHANFRADO, ESPESSURA=5/16". AF_06/2018	M											
9.3	FECHAMENTO EM ACM EXCLUSIVE ESTRURA	m²											
9.4	BRISE EM CHAPA DE ALUMINIO INCLUSIVE ESTRUTURA AUXILIAR DE FIXAÇÃO	m²											
10	REVESTIMENTOS DE PISOS												
10.1	ATERRO MANUAL DE VALAS COM SOLO ARGIL-ARENOSO E COMPACTAÇÃO MECANIZADA. AF_05/2016	m³											
10.2	TRANSPORTE COM CAMINHÃO BÂSCULANTE DE 14 M³, EM VIA URBANA PAVIMENTADA, DMT ATÉ 30 KM (UNIDADE: M3XKM). AF_07/2020	M3XKM											
10.3	LASTRO COM MATERIAL GRANULAR (PEDRA BRITADA N.1 E PEDRA BRITADA N.2), APLICADO EM PISOS OU LAJES SOBRE SOLO, ESPESSURA DE *10 CM*. AF_07/2019	m³											

ITEM	DESCRIÇÃO	UND	REP.	COEFICIENTE		DIMENSÕES			ÁREA/ VOLUME	DESC.	DESCRIÇÃO	CÁLCULO PARCIAL	QUANT. TOTAL
				COE ₁	COE ₂	COMP.	LARG.	ALT.					
10.4	LASTRO DE CONCRETO MAGRO, APLICADO EM PISOS, LAJES SOBRE SOLO OU RADIEIS, ESPESSURA DE 5 CM. AF_07/2016	m²											
10.5	CONTRAPISO EM ARGAMASSA TRAÇO 1:4 (CIMENTO E AREIA), PREPARO MECÂNICO COM BETONEIRA 400 L, APLICADO EM ÁREAS SECAS SOBRE LAJE, ADERIDO, ESPESSURA 2CM. AF_06/2014	m²											
10.6	REVESTIMENTO CERÂMICO PARA PISO COM PLACAS TIPO ESMALTADA EXTRA DE DIMENSÕES 45X45 CM APLICADA EM AMBIENTES DE ÁREA MAIOR QUE 10 M2. AF_06/2014	m²											
10.7	RODAPÉ CERÂMICO DE 7CM DE ALTURA COM PLACAS TIPO ESMALTADA EXTRA DE DIMENSÕES 45X45CM. AF_06/2014	M											
10.8	SOLEIRA EM GRANITO, LARGURA 15 CM, ESPESSURA 2,0 CM. AF_09/2020	M											
11	FORROS												
11.1	FORRO EM PLACAS DE GESSO, PARA AMBIENTES COMERCIAIS. AF_05/2017_P	m²											
11.2	APLICAÇÃO MANUAL DE GESSO DESEMPENADO (SEM TALISCAS) EM TETO DE AMBIENTES DE ÁREA ENTRE 5M² E 10M², ESPESSURA DE 0,5CM. AF_06/2014	m²											
12	PINTURA												
12.1	APLICAÇÃO DE FUNDO SELADOR ACRÍLICO EM PAREDES, UMA DEMÃO. AF_06/2014	m²											
12.2	APLICAÇÃO DE FUNDO SELADOR ACRÍLICO EM TETO, UMA DEMÃO. AF_06/2014	m²											
12.3	APLICAÇÃO E LIXAMENTO DE MASSA LÁTEX EM PAREDES, DUAS DEMÃOS. AF_06/2014	m²											
12.4	APLICAÇÃO MANUAL DE MASSA ACRÍLICA EM PAREDES EXTERNAS DE CASAS, DUAS DEMÃOS. AF_05/2017	m²											
12.5	APLICAÇÃO E LIXAMENTO DE MASSA LÁTEX EM TETO, UMA DEMÃO. AF_06/2014	m²											
12.6	APLICAÇÃO MANUAL DE PINTURA COM TINTA LÁTEX ACRÍLICA EM PAREDES, DUAS DEMÃOS. AF_06/2014	m²											
12.7	APLICAÇÃO MANUAL DE PINTURA COM TINTA LÁTEX ACRÍLICA EM TETO, DUAS DEMÃOS. AF_06/2014	m²											
12.8	APLICAÇÃO MANUAL DE PINTURA COM TINTA TEXTURIZADA ACRÍLICA EM PAREDES EXTERNAS DE CASAS, UMA COR. AF_06/2014	m²											
12.9	JATEAMENTO ABRASIVO COM GRANALHA DE AÇO EM PERFIL METÁLICO EM FÁBRICA. AF_01/2020	m²											
12.10	PINTURA COM TINTA EPOXÍDICA DE ACABAMENTO PULVERIZADA SOBRE PERFIL METÁLICO EXECUTADO EM FÁBRICA (02 DEMÃOS). AF_01/2020	m²											
12.11	PINTURA COM TINTA ALQUÍDICA DE FUNDO (TIPO ZARCÃO) APLICADA A ROLO OU PINCEL SOBRE SUPERFÍCIES METÁLICAS (EXCETO PERFIL) EXECUTADO EM OBRA (POR DEMÃO). AF_01/2020	m²											
12.12	PINTURA COM TINTA ALQUÍDICA DE ACABAMENTO (ESMALTE SINTÉTICO FOSCO) APLICADA A ROLO OU PINCEL SOBRE SUPERFÍCIES METÁLICAS (EXCETO PERFIL) EXECUTADO EM OBRA (02 DEMÃOS). AF_01/2020	m²											
12.13	PINTURA FUNDO NIVELADOR ALQUÍDICO BRANCO EM MADEIRA. AF_01/2021	m²											
12.14	APLICAÇÃO MASSA ALQUÍDICA PARA MADEIRA, PARA PINTURA COM TINTA DE ACABAMENTO (PIGMENTADA). AF_01/2021	m²											
12.15	LIXAMENTO DE MASSA PARA MADEIRA. AF_01/2021	m²											

ITEM	DESCRIÇÃO	UND	REP.	COEFICIENTE		DIMENSÕES			ÁREA/ VOLUME	DESC.	DESCRIÇÃO	CÁLCULO PARCIAL	QUANT. TOTAL
				COE ₁	COE ₂	COMP.	LARG.	ALT.					
12.16	PINTURA TINTA DE ACABAMENTO (PIGMENTADA) ESMALTE SINTÉTICO ACETINADO EM MADEIRA, 2 DEMÃOS. AF_01/2021	m ²											
13	INSTALAÇÕES ELÉTRICAS DE BAIXA TENSÃO E SPDA												
13.1	ELETRODUTO RÍGIDO ROSCÁVEL, PVC, DN 20 MM (1/2"), PARA CIRCUITOS TERMINAIS, INSTALADO EM LAJE - FORNECIMENTO E INSTALAÇÃO. AF_12/2015	M											
13.2	ELETRODUTO RÍGIDO ROSCÁVEL, PVC, DN 50 MM (1 1/2") - FORNECIMENTO E INSTALAÇÃO. AF_12/2015	M											
13.3	ELETRODUTO RÍGIDO ROSCÁVEL, PVC, DN 25 MM (3/4"), PARA CIRCUITOS TERMINAIS, INSTALADO EM PAREDE - FORNECIMENTO E INSTALAÇÃO. AF_12/2015	M											
13.4	ELETRODUTO RÍGIDO ROSCÁVEL, PVC, DN 32 MM (1"), PARA CIRCUITOS TERMINAIS, INSTALADO EM PAREDE - FORNECIMENTO E INSTALAÇÃO. AF_12/2015	M											
13.5	ELETRODUTO RÍGIDO ROSCÁVEL, PVC, DN 40 MM (1 1/4"), PARA CIRCUITOS TERMINAIS, INSTALADO EM PAREDE - FORNECIMENTO E INSTALAÇÃO. AF_12/2015	M											
13.6	ELETRODUTO RÍGIDO ROSCÁVEL, PVC, DN 60 MM (2") - FORNECIMENTO E INSTALAÇÃO. AF_12/2015	M											
13.7	ELETRODUTO RÍGIDO ROSCÁVEL, PVC, DN 85 MM (3") - FORNECIMENTO E INSTALAÇÃO. AF_12/2015	M											
13.8	REFERÊNCIA: SINAPI (83366 - 10/2019) - CAIXA DE PASSAGEM METÁLICA DE SOBREPOR COM TAMPAS PARAFUSADAS, DIMENSÕES 20 X 20 X 10 CM - FORNECIMENTO E INSTALAÇÃO	UN											
13.9	CAIXA DE PASSAGEM METÁLICA 30X30X10CM, FORNECIDO E INSTALADO	UND											
13.10	CAIXA PASSAGEM METÁLICA 35 X 35 X 12CM P/ INST ELETRICA, INSTALADA E FORNECIDA	UND											
13.11	CABO DE COBRE FLEXÍVEL ISOLADO, 1,5 MM ² , ANTI-CHAMA 450/750 V, PARA CIRCUITOS TERMINAIS - FORNECIMENTO E INSTALAÇÃO. AF_12/2015	M											
13.12	CABO DE COBRE FLEXÍVEL ISOLADO, 2,5 MM ² , ANTI-CHAMA 450/750 V, PARA CIRCUITOS TERMINAIS - FORNECIMENTO E INSTALAÇÃO. AF_12/2015	M											
13.13	CABO DE COBRE FLEXÍVEL ISOLADO, 4 MM ² , ANTI-CHAMA 450/750 V, PARA CIRCUITOS TERMINAIS - FORNECIMENTO E INSTALAÇÃO. AF_12/2015	M											
13.14	CABO DE COBRE FLEXÍVEL ISOLADO, 6 MM ² , ANTI-CHAMA 450/750 V, PARA CIRCUITOS TERMINAIS - FORNECIMENTO E INSTALAÇÃO. AF_12/2015	M											
13.15	CABO DE COBRE FLEXÍVEL ISOLADO, 70 MM ² , ANTI-CHAMA 0,6/1,0 KV, PARA DISTRIBUIÇÃO - FORNECIMENTO E INSTALAÇÃO. AF_12/2015	M											
13.16	CABO DE COBRE FLEXÍVEL ISOLADO, 35 MM ² , ANTI-CHAMA 0,6/1,0 KV, PARA DISTRIBUIÇÃO - FORNECIMENTO E INSTALAÇÃO. AF_12/2015	M											
13.17	INTERRUPTOR SIMPLES (1 MÓDULO), 10A/250V, INCLUINDO SUPORTE E PLACA - FORNECIMENTO E INSTALAÇÃO. AF_12/2015	UN											
13.18	INTERRUPTOR SIMPLES (2 MÓDULOS), 10A/250V, INCLUINDO SUPORTE E PLACA - FORNECIMENTO E INSTALAÇÃO. AF_12/2015	UN											
13.19	INTERRUPTOR SIMPLES (3 MÓDULOS) COM INTERRUPTOR PARALELO (1 MÓDULO), 10A/250V, INCLUINDO SUPORTE E PLACA - FORNECIMENTO E INSTALAÇÃO. AF_12/2015	UN											
13.20	TOMADA BAIXA DE EMBUTIR (1 MÓDULO), 2P+T 10 A, INCLUINDO SUPORTE E PLACA - FORNECIMENTO E INSTALAÇÃO. AF_12/2015	UN											

ITEM	DESCRIÇÃO	UND	REP.	COEFICIENTE		DIMENSÕES			ÁREA/ VOLUME	DESC.	DESCRIÇÃO	CÁLCULO PARCIAL	QUANT. TOTAL
				COE ₁	COE ₂	COMP.	LARG.	ALT.					
13.21	SENSOR DE PRESEÇA COM FOTOCÉLULA, FIXAÇÃO EM PAREDE - FORNECIMENTO E INSTALAÇÃO. AF_02/2020	UN											
13.22	DISJUNTOR MONOPOLAR TIPO NEMA, CORRENTE NOMINAL DE 10 ATÉ 30A - FORNECIMENTO E INSTALAÇÃO. AF_10/2020	UN											
13.23	DISJUNTOR BIPOLAR TIPO NEMA, CORRENTE NOMINAL DE 10 ATÉ 50A - FORNECIMENTO E INSTALAÇÃO. AF_10/2020	UN											
13.24	DISJUNTOR TERMOMAGNÉTICO TRIPOLAR , CORRENTE NOMINAL DE 200A - FORNECIMENTO E INSTALAÇÃO. AF_10/2020	UN											
13.25	LUMINARIA DE EMBUTIR EM CHAPA DE AÇO PARA 4 LÂMPADAS Led DE 10 W 60 X 60 CM ALETADA	UND.											
13.26	Luminária tubular LED-embutir 2x20W	UND											
13.27	LUMINARIA LED REFLETOR RETANGULAR BIVOLT, LUZ BRANCA, 30 W	UNT											
13.28	QUADRO DE DISTRIBUICAO DE ENERGIA DE EMBUTIR, EM CHAPA METALICA, PARA 70 DISJUNTORES TERMOMAGNETICOS MONOPOLARES, COM BARRAMENTO TRIFASICO E NEUTRO, FORNECIMENTO E INSTALACAO. (REF SINAPI 74131/008 05/2020).	UN											
13.29	CABO DE COBRE NU 35MM2 - FORNECIMENTO E INSTALACAO. Ref. SINAPI (72253) - 10/2018	M											
13.30	HASTE DE ATERRAMENTO 5/8 PARA SPDA - FORNECIMENTO E INSTALAÇÃO. AF_12/2017	UN											
13.31	CAPTOR 250 MM TIPO TERMINAL AEREO PARA SPDA COM FIXACAO HORIZONTAL - FORNECIMENTO E INSTALAÇÃO. (REF. 02.INEL.SPDA.019/01 SINAPI 08/2019)	UND											
13.32	ENTRADA DE ENERGIA ELÉTRICA-TRIFÁSICA - 200A	A											
13.33	CAIXA ENTERRADA ELÉTRICA RETANGULAR, EM CONCRETO PRÉ-MOLDADO, FUNDO COM BRITA, DIMENSÕES INTERNAS: 0,6X0,6X0,5 M. AF_12/2020	UN											
13.34	CAIXA RETANGULAR 4" X 2" BAIXA (0,30 M DO PISO), PVC, INSTALADA EM PAREDE - FORNECIMENTO E INSTALAÇÃO. AF_12/2015	UN											
13.35	CAIXA RETANGULAR 4" X 2" MÉDIA (1,30 M DO PISO), PVC, INSTALADA EM PAREDE - FORNECIMENTO E INSTALAÇÃO. AF_12/2015	UN											
13.36	CAIXA RETANGULAR 4" X 2" ALTA (2,00 M DO PISO), PVC, INSTALADA EM PAREDE - FORNECIMENTO E INSTALAÇÃO. AF_12/2015	UN											
13.37	TOMADA MÉDIA DE EMBUTIR (1 MÓDULO), 2P+T 10 A, INCLUINDO SUPORTE E PLACA - FORNECIMENTO E INSTALAÇÃO. AF_12/2015	UN											
13.38	PLACA CEGA 4X2"ALTA. - FORNECIMENTO E INSTALAÇÃO.	UND											
13.39	CAIXA BEP - EQUIPOTENCIALIZAÇÃO PARA 9 TERMINAIS. (REF. SINAPI 74131/4 08/2019)	UND											
13.40	DISJUNTOR TRIPOLAR TIPO NEMA, CORRENTE NOMINAL DE 10 ATÉ 50A - FORNECIMENTO E INSTALAÇÃO. AF_10/2020	UN											
14	CLIMATIZAÇÃO												
14.1	TUBO EM COBRE FLEXÍVEL, DN 1/4",COM ISOLAMENTO, INSTALADO EM RAMAL DE ALIMENTAÇÃO DE AR CONDICIONADO COM CONDENSADORA INDIVIDUAL FORNECIMENTO E INSTALAÇÃO. AF_12/2015	M											
14.2	TUBO EM COBRE FLEXÍVEL, DN 3/8", COM ISOLAMENTO, INSTALADO EM RAMAL DE ALIMENTAÇÃO DE AR CONDICIONADO COM CONDENSADORA INDIVIDUAL -FORNECIMENTO E INSTALAÇÃO. AF_12/2015	M											

ITEM	DESCRIÇÃO	UND	REP.	COEFICIENTE		DIMENSÕES			ÁREA/ VOLUME	DESC.	DESCRIÇÃO	CÁLCULO PARCIAL	QUANT. TOTAL
				COE ₁	COE ₂	COMP.	LARG.	ALT.					
14.3	TUBO EM COBRE FLEXÍVEL, DN 1/2", COM ISOLAMENTO, INSTALADO EM RAMAL DE ALIMENTAÇÃO DE AR CONDICIONADO COM CONDENSADORA INDIVIDUAL -FORNECIMENTO E INSTALAÇÃO. AF_12/2015	M											
14.4	TUBO EM COBRE FLEXÍVEL, DN 5/8", COM ISOLAMENTO, INSTALADO EM RAMAL DE ALIMENTAÇÃO DE AR CONDICIONADO COM CONDENSADORA INDIVIDUAL -FORNECIMENTO E INSTALAÇÃO. AF_12/2015	M											
15	PREVENÇÃO E COMBATE A INCÊNDIO												
15.1	EXTINTOR DE INCÊNDIO PORTÁTIL COM CARGA DE PQS DE 4 KG, CLASSE BC - FORNECIMENTO E INSTALAÇÃO. AF_10/2020_P	UN											
15.2	LUMINÁRIA DE EMERGÊNCIA, COM 30 LÂMPADAS LED DE 2 W, SEM REATOR - FORNECIMENTO E INSTALAÇÃO. AF_02/2020	UN											
15.3	PLACA DE SINALIZAÇÃO DE SEGURANÇA CONTRA INCENDIO, FOTOLUMINESCENTE, RETANGULAR, EM PVC *2* MM ANTI-CHAMAS (SIMBOLOS, CORES E PICTOGRAMAS CONFORME NBR 16820)	m²											
15.4	PLACA DE SINALIZAÇÃO DE SEGURANÇA CONTRA INCENDIO, FOTOLUMINESCENTE, QUADRADA, EM PVC *2* MM ANTI-CHAMAS (SIMBOLOS, CORES E PICTOGRAMAS CONFORME NBR 16820)	m²											
16	INSTALAÇÕES HIDROSSANITÁRIAS E DRENAGEM PLUVIAL												
16.1	Hidráulico												
16.1.1	BOMBA CENTRÍFUGA, MONOFÁSICA, 0,5 CV OU 0,49 HP, HM 6 A 20 M, Q 1,2 A 8,3 M3/H - FORNECIMENTO E INSTALAÇÃO. AF_12/2020	UN											
16.1.2	REGISTRO DE GAVETA BRUTO, LATÃO, ROSCÁVEL, 3/4", INSTALADO EM RESERVAÇÃO DE ÁGUA DE EDIFICAÇÃO QUE POSSUA RESERVATÓRIO DE FIBRA/FIBROCIMENTO -FORNECIMENTO E INSTALAÇÃO. AF_06/2016	UN											
16.1.3	REGISTRO DE ESFERA, PVC, ROSCÁVEL, 3/4", FORNECIDO E INSTALADO EM RAMAL DE ÁGUA. AF_03/2015	UN											
16.1.4	VÁLVULA DE RETENÇÃO HORIZONTAL, DE BRONZE, ROSCÁVEL, 3/4" - FORNECIMENTO E INSTALAÇÃO. AF_01/2019	UN											
16.1.5	JOELHO 90 GRAUS, PVC, SOLDÁVEL, DN 25MM, X 3/4" INSTALADO EM RAMAL DE DISTRIBUIÇÃO DE ÁGUA - FORNECIMENTO E INSTALAÇÃO. AF_12/2014	UN											
16.1.6	TUBO, PVC, SOLDÁVEL, DN 25MM, INSTALADO EM RAMAL DE DISTRIBUIÇÃO DE ÁGUA - FORNECIMENTO E INSTALAÇÃO. AF_12/2014	M											
16.1.7	ADAPTADOR COM FLANGE E ANEL DE VEDAÇÃO, PVC, SOLDÁVEL, DN 25 MM X 3/4 , INSTALADO EM RESERVAÇÃO DE ÁGUA DE EDIFICAÇÃO QUE POSSUA RESERVATÓRIO DE FIBRA/FIBROCIMENTO FORNECIMENTO E INSTALAÇÃO. AF_06/2016	UN											
16.1.8	ADAPTADOR CURTO COM BOLSA E ROSCA PARA REGISTRO, PVC, SOLDÁVEL, DN 25MM X 3/4", INSTALADO EM RAMAL OU SUB-RAMAL DE ÁGUA - FORNECIMENTO E INSTALAÇÃO. AF_12/2014	UN											
16.1.9	ADAPTADOR CURTO COM BOLSA E ROSCA PARA REGISTRO, PVC, SOLDÁVEL, DN 32MM X 1", INSTALADO EM RAMAL OU SUB-RAMAL DE ÁGUA - FORNECIMENTO E INSTALAÇÃO. AF_12/2014	UN											
16.1.10	CURVA 90 GRAUS, PVC, SOLDÁVEL, DN 25MM, INSTALADO EM RAMAL OU SUB-RAMAL DE ÁGUA - FORNECIMENTO E INSTALAÇÃO. AF_12/2014	UN											

ITEM	DESCRIÇÃO	UND	REP.	COEFICIENTE		DIMENSÕES			ÁREA/ VOLUME	DESC.	DESCRIÇÃO	CÁLCULO PARCIAL	QUANT. TOTAL
				COE ₁	COE ₂	COMP.	LARG.	ALT.					
16.1.11	JOELHO 90 GRAUS, PVC, SOLDÁVEL, DN 25MM, INSTALADO EM RAMAL OU SUB-RAMAL DE ÁGUA - FORNECIMENTO E INSTALAÇÃO. AF_12/2014	UN											
16.1.12	TORNEIRA DE BOIA, ROSCÁVEL, 3/4" FORNECIDA E INSTALADA EM RESERVAÇÃO DE ÁGUA. AF_06/2016	UN											
16.1.13	TUBO, PVC, SOLDÁVEL, DN 32MM, INSTALADO EM RAMAL OU SUB-RAMAL DE ÁGUA - FORNECIMENTO E INSTALAÇÃO. AF_12/2014	M											
16.1.14	CHUVEIRO ELÉTRICO COMUM CORPO PLÁSTICO, TIPO DUCHA – FORNECIMENTO E INSTALAÇÃO. AF_01/2020	UN											
16.1.15	TORNEIRA CROMADA TUBO MÓVEL, DE PAREDE, 1/2" OU 3/4" PARA PIA DE COZINHA, PADRÃO MÉDIO - FORNECIMENTO E INSTALAÇÃO. AF_01/2020	UN											
16.1.16	TORNEIRA CROMADA 1/2" OU 3/4" PARA TANQUE, PADRÃO MÉDIO - FORNECIMENTO E INSTALAÇÃO. AF_01/2020	UN											
16.1.17	TORNEIRA CROMADA DE MESA, 1/2" OU 3/4" PARA LAVATÓRIO, PADRÃO MÉDIO - FORNECIMENTO E INSTALAÇÃO. AF_01/2020	UN											
16.1.18	VASO SANITÁRIO SIFONADO COM CAIXA ACOPLADA LOUÇA BRANCA, INCLUSO ENGATE FLEXÍVEL EM PLÁSTICO BRANCO, 1/2 X 40CM - FORNECIMENTO E INSTALAÇÃO. AF_01/2020	UN											
16.1.19	VASO SANITARIO SIFONADO CONVENCIONAL PARA PCD SEM FURO FRONTAL COM LOUÇA BRANCA SEM ASSENTO, INCLUSO CONJUNTO DE LIGAÇÃO PARA BACIA SANITÁRIA AJUSTÁVEL - FORNECIMENTO E INSTALAÇÃO. AF_01/2020	UN											
16.1.20	REGISTRO DE GAVETA BRUTO, LATÃO, ROSCÁVEL, 1" INSTALADO EM RESERVAÇÃO DE ÁGUA DE EDIFICAÇÃO QUE POSSUA RESERVATÓRIO DE FIBRA/FIBROCIMENTO -FORNECIMENTO E INSTALAÇÃO. AF_06/2016	UN											
16.1.21	REGISTRO DE GAVETA BRUTO, LATÃO, ROSCÁVEL, 1" COM ACABAMENTO E CANOPLA CROMADOS, INSTALADO EM RESERVAÇÃO DE ÁGUA DE EDIFICAÇÃO QUE POSSUA RESERVATÓRIO DE FIBRA/FIBROCIMENTO -FORNECIMENTO E INSTALAÇÃO. AF_06/2016	UN											
16.1.22	REGISTRO DE GAVETA BRUTO, LATÃO, ROSCÁVEL, 3/4", COM ACABAMENTO E CANOPLA CROMADOS. FORNECIDO E INSTALADO EM RAMAL DE ÁGUA. AF_12/2014	UN											
16.1.23	REGISTRO DE PRESSÃO BRUTO, LATÃO, ROSCÁVEL, 3/4", COM ACABAMENTO E CANOPLA CROMADOS. FORNECIDO E INSTALADO EM RAMAL DE ÁGUA. AF_12/2014	UN											
16.1.24	ENGATE FLEXÍVEL EM INOX, 1/2 X 30CM - FORNECIMENTO E INSTALAÇÃO. AF_01/2020	UN											
16.1.25	ENGATE FLEXÍVEL EM PLÁSTICO BRANCO, 1/2 X 30CM - FORNECIMENTO E INSTALAÇÃO. AF_01/2020	UN											
16.1.26	JOELHO 90 GRAUS, PVC, SOLDÁVEL, DN 25MM, X 3/4" INSTALADO EM RAMAL DE DISTRIBUIÇÃO DE ÁGUA - FORNECIMENTO E INSTALAÇÃO. AF_12/2014	UN											
16.1.27	JOELHO 90 GRAUS COM BUCHA DE LATÃO, PVC, SOLDÁVEL, DN 25MM, X 1/2" INSTALADO EM RAMAL OU SUB-RAMAL DE ÁGUA - FORNECIMENTO E INSTALAÇÃO. AF_12/2014	UN											
16.1.28	CURVA 90 GRAUS, PVC, SOLDÁVEL, DN 25MM, INSTALADO EM RAMAL OU SUB-RAMAL DE ÁGUA - FORNECIMENTO E INSTALAÇÃO. AF_12/2014	UN											
16.1.29	CURVA 90 GRAUS, PVC, SOLDÁVEL, DN 32MM, INSTALADO EM RAMAL OU SUB-RAMAL DE ÁGUA - FORNECIMENTO E INSTALAÇÃO. AF_12/2014	UN											
16.1.30	JOELHO 90 GRAUS COM BUCHA DE LATÃO, PVC, SOLDÁVEL, DN 32MM X 3/4" INSTALADO EM RAMAL OU SUB-RAMAL DE ÁGUA - FORNECIMENTO E INSTALAÇÃO	UN											

ITEM	DESCRIÇÃO	UND	REP.	COEFICIENTE		DIMENSÕES			ÁREA/ VOLUME	DESC.	DESCRIÇÃO	CÁLCULO PARCIAL	QUANT. TOTAL
				COE ₁	COE ₂	COMP.	LARG.	ALT.					
16.1.31	TE, PVC, SOLDÁVEL, DN 25MM, INSTALADO EM RAMAL OU SUB-RAMAL DE ÁGUA - FORNECIMENTO E INSTALAÇÃO. AF_12/2014	UN											
16.1.32	TE, PVC, SOLDÁVEL, DN 32MM, INSTALADO EM RAMAL OU SUB-RAMAL DE ÁGUA - FORNECIMENTO E INSTALAÇÃO. AF_12/2014	UN											
16.1.33	TÊ DE REDUÇÃO, PVC, SOLDÁVEL, DN 32MM X 25MM, INSTALADO EM RAMAL OU SUB-RAMAL DE ÁGUA - FORNECIMENTO E INSTALAÇÃO. AF_12/2014	UN											
16.1.34	TÊ COM BUCHA DE LATÃO NA BOLSA CENTRAL, PVC, SOLDÁVEL, DN 25MM X 1/2" INSTALADO EM RAMAL OU SUB-RAMAL DE ÁGUA - FORNECIMENTO E INSTALAÇÃO. AF_12/2014	UN											
16.1.35	Reservatório												
16.1.35.1	RESERVATÓRIO METÁLICO ELEVADO TIPO TAÇA CAP. 5.000L INCLUSIVE ESCADA MARINHEIRO	UN											
16.1.35.2	ESCAVAÇÃO MECANIZADA DE VALA COM PROFUNDIDADE MAIOR QUE 1,5 M ATÉ 3,0 M (MÉDIA ENTRE MONTANTE E JUSANTE/UMA COMPOSIÇÃO POR TRECHO) COM RETROESCAVADEIRA (CAPACIDADE DA CAÇAMBA DA RETRO: 0,26 M3 / POTÊNCIA: 88 HP), LARGURA DE 0,8 M A 1,5 M, EM SOLO DE 1A CATEGORIA, LOCAIS COM BAIXO NÍVEL DE INTERFERÊNCIA. AF_02/2021	m³											
16.1.35.3	LASTRO DE CONCRETO MAGRO, APLICADO EM PISOS, LAJES SOBRE SOLO OU RADIEIS, ESPESSURA DE 5 CM. AF_07/2016	m²											
16.1.35.4	ARMAÇÃO DE ESTRUTURAS DE CONCRETO ARMADO, EXCETO VIGAS, PILARES, LAJES E FUNDAÇÕES, UTILIZANDO AÇO CA-60 DE 5,0 MM - MONTAGEM. AF_12/2015	KG											
16.1.35.5	ARMAÇÃO DE ESTRUTURAS DE CONCRETO ARMADO, EXCETO VIGAS, PILARES, LAJES E FUNDAÇÕES, UTILIZANDO AÇO CA-50 DE 6,3 MM - MONTAGEM. AF_12/2015	KG											
16.1.35.6	ARMAÇÃO DE ESTRUTURAS DE CONCRETO ARMADO, EXCETO VIGAS, PILARES, LAJES E FUNDAÇÕES, UTILIZANDO AÇO CA-50 DE 8,0 MM - MONTAGEM. AF_12/2015	KG											
16.1.35.7	ARMAÇÃO DE ESTRUTURAS DE CONCRETO ARMADO, EXCETO VIGAS, PILARES, LAJES E FUNDAÇÕES, UTILIZANDO AÇO CA-50 DE 10,0 MM - MONTAGEM. AF_12/2015	KG											
16.1.35.8	ARMAÇÃO DE ESTRUTURAS DE CONCRETO ARMADO, EXCETO VIGAS, PILARES, LAJES E FUNDAÇÕES, UTILIZANDO AÇO CA-50 DE 12,5 MM - MONTAGEM. AF_12/2015	KG											
16.1.35.9	FABRICAÇÃO, MONTAGEM E DESMONTAGEM DE FÔRMA PARA VIGA BALDRAME, EM MADEIRA SERRADA, E=25 MM, 4 UTILIZAÇÕES. AF_06/2017	m²											
16.1.35.10	CONCRETO USINADO BOMBEAVEL, CLASSE DE RESISTENCIA C25, COM BRITA 0 E 1, SLUMP = 100 +/- 20 MM, INCLUI SERVICO DE BOMBEAMENTO (NBR 8953)	m³											
16.1.35.11	LANÇAMENTO COM USO DE BOMBA, ADENSAMENTO E ACABAMENTO DE CONCRETO EM ESTRUTURAS. AF_12/2015	m³											
16.1.35.12	REATERRO MANUAL DE VALAS COM COMPACTAÇÃO MECANIZADA. AF_04/2016	m³											
16.2	Sanitário												
16.2.1	CAIXA DE GORDURA EM PVC, DIAMETRO MINIMO 300 MM, DIAMETRO DE SAIDA 100 MM,CAPACIDADE APROXIMADA 18 LITROS, COM TAMPA (BASE SINAPI - 74051-04/2017)	UN											
16.2.2	CAIXA DE INSPEÇÃO DE ESGOTO SIFONADA 60X60 - SINAPI (83447) 04/2018	UN											

ITEM	DESCRIÇÃO	UND	REP.	COEFICIENTE		DIMENSÕES			ÁREA/ VOLUME	DESC.	DESCRIÇÃO	CÁLCULO PARCIAL	QUANT. TOTAL
				COE ₁	COE ₂	COMP.	LARG.	ALT.					
16.2.3	REFERÊNCIA SINAPI (74104/001 - 02/2016) - CAIXA DE INSPEÇÃO DE ESGOTO SIMPLES EM ALVENARIA DE TIJOLO MACIÇO 60X60X60CM, REVESTIDA INTERNAMENTE COM BARRA LISA (CIMENTO E AREIA, TRAÇO 1:4) E=2,0CM, COM TAMPA PRÉ-MOLDADA DE CONCRETO E FUNDO DE CONCRETO 15MPA TIPO C - ESCAVAÇÃO E CONFECÇÃO	UN											
16.2.4	CAIXA SIFONADA, PVC, DN 100 X 100 X 50 MM, JUNTA ELÁSTICA, FORNECIDA E INSTALADA EM RAMAL DE DESCARGA OU EM RAMAL DE ESGOTO SANITÁRIO. AF_12/2014	UN											
16.2.5	CAIXA SIFONADA, PVC, DN 150 X 185 X 75 MM, JUNTA ELÁSTICA, FORNECIDA E INSTALADA EM RAMAL DE DESCARGA OU EM RAMAL DE ESGOTO SANITÁRIO. AF_12/2014	UN											
16.2.6	RALO SIFONADO, PVC, DN 100 X 40 MM, JUNTA SOLDÁVEL, FORNECIDO E INSTALADO EM RAMAL DE DESCARGA OU EM RAMAL DE ESGOTO SANITÁRIO. AF_12/2014	UN											
16.2.7	LAVATÓRIO LOUÇA BRANCA COM COLUNA, 45 X 55CM OU EQUIVALENTE, PADRÃO MÉDIO, INCLUSO SIFÃO TIPO GARRAFA, VÁLVULA E ENGATE FLEXÍVEL DE 40CM EM METAL CROMADO, COM TORNEIRA CROMADA DE MESA, PADRÃO MÉDIO - FORNECIMENTO E INSTALAÇÃO. AF_01/2020	UN											
16.2.8	REF. SINAPI (89750 - 10/2019) - CURVA LONGA 45 GRAUS, PVC, SERIE NORMAL, ESGOTO PREDIAL, DN 100 MM, JUNTA ELÁSTICA, FORNECIDO E INSTALADO EM RAMAL DE DESCARGA OU RAMAL DE ESGOTO SANITÁRIO. AF_12/2014	UN											
16.2.9	REF. SINAPI (89750 - 10/2019) - CURVA LONGA 45 GRAUS, PVC, SERIE NORMAL, ESGOTO PREDIAL, DN 75 MM, JUNTA ELÁSTICA, FORNECIDO E INSTALADO EM RAMAL DE DESCARGA OU RAMAL DE ESGOTO SANITÁRIO. AF_12/2014	UN											
16.2.10	REF. SINAPI (89750 - 10/2019) - CURVA LONGA 45 GRAUS, PVC, SERIE NORMAL, ESGOTO PREDIAL, DN 40 MM, JUNTA ELÁSTICA, FORNECIDO E INSTALADO EM RAMAL DE DESCARGA OU RAMAL DE ESGOTO SANITÁRIO. AF_12/2014	UN											
16.2.11	CURVA CURTA 90 GRAUS, PVC, SERIE NORMAL, ESGOTO PREDIAL, DN 40 MM, JUNTA SOLDÁVEL, FORNECIDO E INSTALADO EM RAMAL DE DESCARGA OU RAMAL DE ESGOTO SANITÁRIO. AF_12/2014	UN											
16.2.12	JOELHO 90 GRAUS, PVC, SERIE NORMAL, ESGOTO PREDIAL, DN 100 MM, JUNTA ELÁSTICA, FORNECIDO E INSTALADO EM RAMAL DE DESCARGA OU RAMAL DE ESGOTO SANITÁRIO. AF_12/2014	UN											
16.2.13	JOELHO 90 GRAUS, PVC, SERIE NORMAL, ESGOTO PREDIAL, DN 50 MM, JUNTA ELÁSTICA, FORNECIDO E INSTALADO EM RAMAL DE DESCARGA OU RAMAL DE ESGOTO SANITÁRIO. AF_12/2014	UN											
16.2.14	JOELHO 90 GRAUS, PVC, SERIE NORMAL, ESGOTO PREDIAL, DN 75 MM, JUNTA ELÁSTICA, FORNECIDO E INSTALADO EM RAMAL DE DESCARGA OU RAMAL DE ESGOTO SANITÁRIO. AF_12/2014	UN											
16.2.15	REFERÊNCIA: SINAPI (72540 - 11/2014) - JOELHO 90° COM BOLSA E ANEL ESGOTO 1.1/2"X40mm" - FORNECIMENTO E INSTALACAO	UN											
16.2.16	LUVA DE CORRER, PVC, SERIE NORMAL, ESGOTO PREDIAL, DN 100 MM, JUNTA ELÁSTICA, FORNECIDO E INSTALADO EM RAMAL DE DESCARGA OU RAMAL DE ESGOTO SANITÁRIO. AF_12/2014	UN											

ITEM	DESCRIÇÃO	UND	REP.	COEFICIENTE		DIMENSÕES			ÁREA/ VOLUME	DESC.	DESCRIÇÃO	CÁLCULO PARCIAL	QUANT. TOTAL
				COE ₁	COE ₂	COMP.	LARG.	ALT.					
16.2.17	LUVA DE CORRER, PVC, SERIE NORMAL, ESGOTO PREDIAL, DN 50 MM, JUNTA ELÁSTICA, FORNECIDO E INSTALADO EM RAMAL DE DESCARGA OU RAMAL DE ESGOTO SANITÁRIO. AF_12/2014	UN											
16.2.18	LUVA DE CORRER, PVC, SERIE NORMAL, ESGOTO PREDIAL, DN 75 MM, JUNTA ELÁSTICA, FORNECIDO E INSTALADO EM RAMAL DE DESCARGA OU RAMAL DE ESGOTO SANITÁRIO. AF_12/2014	UN											
16.2.19	TUBO PVC, SERIE NORMAL, ESGOTO PREDIAL, DN 100 MM, FORNECIDO E INSTALADO EM PRUMADA DE ESGOTO SANITÁRIO OU VENTILAÇÃO. AF_12/2014	M											
16.2.20	TUBO PVC, SERIE NORMAL, ESGOTO PREDIAL, DN 40 MM, FORNECIDO E INSTALADO EM RAMAL DE DESCARGA OU RAMAL DE ESGOTO SANITÁRIO. AF_12/2014	M											
16.2.21	TUBO PVC, SERIE NORMAL, ESGOTO PREDIAL, DN 50 MM, FORNECIDO E INSTALADO EM RAMAL DE DESCARGA OU RAMAL DE ESGOTO SANITÁRIO. AF_12/2014	M											
16.2.22	TUBO PVC, SERIE NORMAL, ESGOTO PREDIAL, DN 75 MM, FORNECIDO E INSTALADO EM RAMAL DE DESCARGA OU RAMAL DE ESGOTO SANITÁRIO. AF_12/2014	M											
16.2.23	TE, PVC, SERIE NORMAL, ESGOTO PREDIAL, DN 100 X 50 MM, JUNTA ELÁSTICA, FORNECIDO E INSTALADO EM RAMAL DE DESCARGA OU RAMAL DE ESGOTO SANITÁRIO. (REF. SINAPI 89796 06/2019)	UN											
16.2.24	TÊ, PVC, SERIE R, ÁGUA PLUVIAL, DN 100 X 75 MM, JUNTA ELÁSTICA, FORNECIDO E INSTALADO EM RAMAL DE ENCAMINHAMENTO. AF_12/2014	UN											
16.2.25	CURVA CURTA 90 GRAUS, PVC, SERIE NORMAL, ESGOTO PREDIAL, DN 50 MM, JUNTA ELÁSTICA, FORNECIDO E INSTALADO EM RAMAL DE DESCARGA OU RAMAL DE ESGOTO SANITÁRIO. AF_12/2014	UN											
16.2.26	TE, PVC, SERIE NORMAL, ESGOTO PREDIAL, DN 50 X 50 MM, JUNTA ELÁSTICA, FORNECIDO E INSTALADO EM RAMAL DE DESCARGA OU RAMAL DE ESGOTO SANITÁRIO. AF_12/2014	UN											
16.2.27	Tanque Séptico e Filtro Anaeróbico												
16.2.27.1	ESCAVAÇÃO MECANIZADA DE VALA COM PROFUNDIDADE MAIOR QUE 1,5 M ATÉ 3,0 M (MÉDIA ENTRE MONTANTE E JUSANTE/UMA COMPOSIÇÃO POR TRECHO) COM RETROESCAVADEIRA (CAPACIDADE DA CAÇAMBA DA RETRO: 0,26 M3 / POTÊNCIA: 88 HP), LARGURA DE 0,8 M A 1,5 M, EM SOLO DE 1A CATEGORIA, LOCAIS COM BAIXO NÍVEL DE INTERFERÊNCIA. AF_02/2021	m³											
16.2.27.2	LASTRO DE CONCRETO MAGRO, APLICADO EM PISOS, LAJES SOBRE SOLO OU RADIER, ESPESSURA DE 5 CM. AF_07/2016	m²											
16.2.27.3	ARMAÇÃO DE ESTRUTURAS DE CONCRETO ARMADO, EXCETO VIGAS, PILARES, LAJES E FUNDAÇÕES, UTILIZANDO AÇO CA-60 DE 5,0 MM - MONTAGEM. AF_12/2015	KG											
16.2.27.4	ARMAÇÃO DE ESTRUTURAS DE CONCRETO ARMADO, EXCETO VIGAS, PILARES, LAJES E FUNDAÇÕES, UTILIZANDO AÇO CA-50 DE 6,3 MM - MONTAGEM. AF_12/2015	KG											
16.2.27.5	ARMAÇÃO DE ESTRUTURAS DE CONCRETO ARMADO, EXCETO VIGAS, PILARES, LAJES E FUNDAÇÕES, UTILIZANDO AÇO CA-50 DE 8,0 MM - MONTAGEM. AF_12/2015	KG											
16.2.27.6	ARMAÇÃO DE ESTRUTURAS DE CONCRETO ARMADO, EXCETO VIGAS, PILARES, LAJES E FUNDAÇÕES, UTILIZANDO AÇO CA-50 DE 10,0 MM - MONTAGEM. AF_12/2015	KG											

ITEM	DESCRIÇÃO	UND	REP.	COEFICIENTE		DIMENSÕES			ÁREA/ VOLUME	DESC.	DESCRIÇÃO	CÁLCULO PARCIAL	QUANT. TOTAL
				COE ₁	COE ₂	COMP.	LARG.	ALT.					
16.2.27.7	ARMAÇÃO DE ESTRUTURAS DE CONCRETO ARMADO, EXCETO VIGAS, PILARES, LAJES E FUNDAÇÕES, UTILIZANDO AÇO CA-50 DE 12,5 MM - MONTAGEM. AF_12/2015	KG											
16.2.27.8	ARMAÇÃO DE ESTRUTURAS DE CONCRETO ARMADO, EXCETO VIGAS, PILARES, LAJES E FUNDAÇÕES, UTILIZANDO AÇO CA-50 DE 16,0 MM - MONTAGEM. AF_12/2015	KG											
16.2.27.9	FABRICAÇÃO, MONTAGEM E DESMONTAGEM DE FÔRMA PARA VIGA BALDRAME, EM MADEIRA SERRADA, E=25 MM, 4 UTILIZAÇÕES. AF_06/2017	m²											
16.2.27.10	CONCRETO USINADO BOMBEAVEL, CLASSE DE RESISTENCIA C25, COM BRITA 0 E 1, SLUMP = 100 +/- 20 MM, INCLUI SERVICO DE BOMBEAMENTO (NBR 8953)	m³											
16.2.27.11	LANÇAMENTO COM USO DE BOMBA, ADENSAMENTO E ACABAMENTO DE CONCRETO EM ESTRUTURAS. AF_12/2015	m³											
16.2.27.12	REATERRO MANUAL DE VALAS COM COMPACTAÇÃO MECANIZADA. AF_04/2016	m³											
16.2.27.13	BARRA DE APOIO RETA, EM ACO INOX POLIDO, COMPRIMENTO 60CM, FIXADA NA PAREDE - FORNECIMENTO E INSTALAÇÃO. AF_01/2020	UN											
16.2.27.14	BARRA DE APOIO RETA, EM ACO INOX POLIDO, COMPRIMENTO 90 CM, FIXADA NA PAREDE - FORNECIMENTO E INSTALAÇÃO. AF_01/2020	UN											
16.3	Drenagem Pluvial												
16.3.1	CAIXA ENTERRADA HIDRÁULICA RETANGULAR EM ALVENARIA COM TIJOLOS CERÂMICOS MACIÇOS, DIMENSÕES INTERNAS: 0,6X0,6X0,6 M PARA REDE DE DRENAGEM. AF_12/2020	UN											
16.3.2	CALHA EM CHAPA DE AÇO GALVANIZADO NÚMERO 24, DESENVOLVIMENTO DE 100 CM, INCLUSO TRANSPORTE VERTICAL. AF_07/2019	M											
16.3.3	RALO SECO, PVC, DN 100 X 40 MM, JUNTA SOLDÁVEL, FORNECIDO E INSTALADO EM RAMAL DE DESCARGA OU EM RAMAL DE ESGOTO SANITÁRIO. AF_12/2014	UN											
16.3.4	RALO FOFO SEMIESFERICO (TIPO ABACAXI), 100 MM, PARA LAJES/ CALHAS - FORNECIMENTO E INSTALAÇÃO (ORSE 4283)	UN											
16.3.5	RALO FOFO SEMIESFERICO (TIPO ABACAXI), 75 MM, PARA LAJES/ CALHAS - FORNECIMENTO E INSTALAÇÃO (ORSE 9752)	UN											
16.3.6	CURVA LONGA 90 GRAUS, PVC, SERIE NORMAL, ESGOTO PREDIAL, DN 75 MM, JUNTA ELÁSTICA, FORNECIDO E INSTALADO EM RAMAL DE DESCARGA OU RAMAL DE ESGOTO SANITÁRIO. AF_12/2014	UN											
16.3.7	JOELHO 90 GRAUS, PVC, SERIE NORMAL, ESGOTO PREDIAL, DN 100 MM, JUNTA ELÁSTICA, FORNECIDO E INSTALADO EM RAMAL DE DESCARGA OU RAMAL DE ESGOTO SANITÁRIO. AF_12/2014	UN											
16.3.8	JOELHO 45 GRAUS PARA PÉ DE COLUNA, PVC, SERIE R, ÁGUA PLUVIAL, DN 100 MM, JUNTA ELÁSTICA, FORNECIDO E INSTALADO EM RAMAL DE ENCAMINHAMENTO. AF_12/2014	UN											
16.3.9	TÊ, PVC, SERIE R, ÁGUA PLUVIAL, DN 75 MM, JUNTA ELÁSTICA, FORNECIDO E INSTALADO EM RAMAL DE ENCAMINHAMENTO. AF_12/2014	UN											
16.3.10	TUBO PVC, SÉRIE R, ÁGUA PLUVIAL, DN 100 MM, FORNECIDO E INSTALADO EM CONDUTORES VERTICAIS DE ÁGUAS PLUVIAIS. AF_12/2014	M											
16.3.11	TUBO PVC, SÉRIE R, ÁGUA PLUVIAL, DN 150 MM, FORNECIDO E INSTALADO EM CONDUTORES VERTICAIS DE ÁGUAS PLUVIAIS. AF_12/2014	M											

ITEM	DESCRIÇÃO	UND	REP.	COEFICIENTE		DIMENSÕES			ÁREA/ VOLUME	DESC.	DESCRIÇÃO	CÁLCULO PARCIAL	QUANT. TOTAL
				COE ₁	COE ₂	COMP.	LARG.	ALT.					
16.3.12	TUBO PVC, SÉRIE R, ÁGUA PLUVIAL, DN 40 MM, FORNECIDO E INSTALADO EM RAMAL DE ENCAMINHAMENTO. AF_12/2014	M											
16.3.13	TUBO PVC, SÉRIE R, ÁGUA PLUVIAL, DN 75 MM, FORNECIDO E INSTALADO EM CONDUTORES VERTICAIS DE ÁGUAS PLUVIAIS. AF_12/2014	M											
16.3.14	TUBO DE PVC PARA REDE COLETORA DE ESGOTO DE PAREDE MACIÇA, DN 200 MM, JUNTA ELÁSTICA - FORNECIMENTO E ASSENTAMENTO. AF_01/2021	M											
16.3.15	Calha de concreto												
16.3.16	(COMPOSIÇÃO REPRESENTATIVA) EXECUÇÃO DE ESTRUTURAS DE CONCRETO ARMADO, PARA EDIFICAÇÃO INSTITUCIONAL TÉRREA, FCK = 25 MPA. AF_01/2017	m³											
17	CABEAMENTO ESTRUTURADO E CFTV												
17.1	CONECTOR MACHO RJ - 45, CATEGORIA 6 - FORNECIMENTO E INSTALAÇÃO	UN											
17.2	CAIXA RETANGULAR 4" X 2" ALTA (2,00 M DO PISO), PVC, INSTALADA EM PAREDE - FORNECIMENTO E INSTALAÇÃO. AF_12/2015	UN											
17.3	CAIXA RETANGULAR 4" X 2" MÉDIA (1,30 M DO PISO), PVC, INSTALADA EM PAREDE - FORNECIMENTO E INSTALAÇÃO. AF_12/2015	UN											
17.4	CAIXA RETANGULAR 4" X 2" BAIXA (0,30 M DO PISO), PVC, INSTALADA EM PAREDE - FORNECIMENTO E INSTALAÇÃO. AF_12/2015	UN											
17.5	CABO ELETRÔNICO CATEGORIA 6, INSTALADO EM EDIFICAÇÃO INSTITUCIONAL - FORNECIMENTO E INSTALAÇÃO. AF_11/2019	M											
17.6	CAIXA ENTERRADA ELÉTRICA RETANGULAR, EM ALVENARIA COM BLOCOS DE CONCRETO, FUNDO COM BRITA, DIMENSÕES INTERNAS: 0,4X0,4X0,4 M. AF_12/2020	UN											
17.7	CAIXA ENTERRADA PARA INSTALAÇÕES TELEFÔNICAS TIPO R1, EM ALVENARIA COM BLOCOS DE CONCRETO, DIMENSÕES INTERNAS: 0,35X0,60X0,60 M, EXCLUINDO TAMPÃO. AF_12/2020	UN											
17.8	TAMPA PARA CAIXA TIPO R1, EM FERRO FUNDIDO, DIMENSÕES INTERNAS: 0,40 X 0,60 M - FORNECIMENTO E INSTALAÇÃO. AF_12/2020	UN											
17.9	CAIXA PASSAGEM METÁLICA 35 X 35 X 12CM P/ INST ELETRICA, INSTALADA E FORNECIDA	UND											
17.10	CAIXA DE PASSAGEM METÁLICA 30X30X10CM, FORNECIDO E INSTALADO	UND											
17.11	ELETRODUTO FLEXÍVEL CORRUGADO, PVC, DN 20 MM (1/2"), PARA CIRCUITOS TERMINAIS, INSTALADO EM PAREDE - FORNECIMENTO E INSTALAÇÃO. AF_12/2015	M											
17.12	ELETRODUTO FLEXÍVEL CORRUGADO, PVC, DN 25 MM (3/4"), PARA CIRCUITOS TERMINAIS, INSTALADO EM PAREDE - FORNECIMENTO E INSTALAÇÃO. AF_12/2015	M											
17.13	ELETRODUTO RÍGIDO ROSCÁVEL, PVC, DN 40 MM (1 1/4"), PARA CIRCUITOS TERMINAIS, INSTALADO EM FORRO - FORNECIMENTO E INSTALAÇÃO. AF_12/2015	M											
17.14	ELETRODUTO RÍGIDO ROSCÁVEL, PVC, DN 50 MM (1 1/2") - FORNECIMENTO E INSTALAÇÃO. AF_12/2015	M											
17.15	TOMADA DE REDE RJ45 - FORNECIMENTO E INSTALAÇÃO. AF_11/2019	UN											
17.16	CERTIFICAÇÃO DE PONTO LÓGICO 4P CAT 6	und											
18	COMUNICAÇÃO VISUAL												

ITEM	DESCRIÇÃO	UND	REP.	COEFICIENTE		DIMENSÕES			ÁREA/ VOLUME	DESC.	DESCRIÇÃO	CÁLCULO PARCIAL	QUANT. TOTAL
				COE ₁	COE ₂	COMP.	LARG.	ALT.					
18.1	PLACA IDENTIFICACAO ACRILICO BORDA POLIDA - FORNECIMENTO E COLOCACAO	m ²											
18.2	PISO PODOTÁTIL, DIRECIONAL OU ALERTA, ASSENTADO SOBRE ARGAMASSA. AF_05/2020	M											
18.3	PISO PODOTÁTIL DE CONCRETO, DIRECIONAL OU ALERTA, ASSENTADO SOBRE ARGAMASSA 1:3.	m ²											
18.4	LETRA TIPO CAIXA H=35CM ESP=10CM, FORNECIMENTO E COLOCACAO	UN											
18.5	GUARDA-CORPO DE AÇO GALVANIZADO DE 1,10M DE ALTURA, MONTANTES TUBULARES DE 1.1/2.ESPAÇADOS DE 1,20M, TRAVESSA SUPERIOR DE 2, GRADIL FORMADO POR BARRAS CHATAS EM FERRO DE 32X4,8MM, FIXADO COM CHUMBADOR MECÂNICO. AF_04/2019_P	M											
18.6	TUBO ACO GALVANIZADO COM COSTURA, CLASSE LEVE, DN 100 MM (4"), E = 3,75 MM, *10,55* KG/M (NBR 5580)	M											
19	CALÇADAS E RAMPAS												
19.1	ASSENTAMENTO DE GUIA (MEIO-FIO) EM TRECHO RETO, CONFECCIONADA EM CONCRETO PRÉ-FABRICADO, DIMENSÕES 100X15X13X30 CM (COMPRIMENTO X BASE INFERIOR X BASE SUPERIOR X ALTURA), PARA VIAS URBANAS (USO VIÁRIO). AF_06/2016	M											
19.2	ESCAVAÇÃO MANUAL DE VALA COM PROFUNDIDADE MENOR OU IGUAL A 1,30 M. AF_02/2021	m ³											
19.3	ALVENARIA DE BLOCOS CERÂMICOS FURADOS NA VERTICAL DE 9X19X19CM (ESPESSURA 19CM) COM ÁREA LÍQUIDA MAIOR OU IGUAL A 6M ² SEM VÃOS E ARGAMASSA DE ASSENTAMENTO TRAÇO 1:4 COM PREPARO EM BETONEIRA.	m ²											
19.4	CHAPISCO APLICADO EM ALVENARIAS E ESTRUTURAS DE CONCRETO INTERNAS, COM COLHER DE PEDREIRO. ARGAMASSA TRAÇO 1:3 COM PREPARO EM BETONEIRA 400L. AF_06/2014	m ²											
19.5	REFERENTE AO SINAPI (87529) - MASSA ÚNICA, PARA RECEBIMENTO DE PINTURA, EM ARGAMASSA TRAÇO 1:4, PREPARO MECÂNICO COM BETONEIRA 400L, APLICADA MANUALMENTE EM FACES INTERNAS DE PAREDES, ESPESSURA DE 20MM, COM EXECUÇÃO DE TALISCAS. AF_06/2014	m ²											
19.6	ATERRO MANUAL DE VALAS COM SOLO ARGILO-ARENOSO E COMPACTAÇÃO MECANIZADA. AF_05/2016	m ³											
19.7	TRANSPORTE COM CAMINHÃO BASCULANTE DE 14 M ³ , EM VIA URBANA PAVIMENTADA, DMT ATÉ 30 KM (UNIDADE: M3XKM). AF_07/2020	M3XKM											
19.8	EXECUÇÃO DE PASSEIO (CALÇADA) OU PISO DE CONCRETO COM CONCRETO MOLDADO IN LOCO, USINADO, ACABAMENTO CONVENCIONAL, NÃO ARMADO. AF_07/2016	m ³											
20	ESTACIONAMENTO												
20.1	REGULARIZAÇÃO E COMPACTAÇÃO DE SUBLEITO DE SOLO PREDOMINANTEMENTE ARGILOSO. AF_11/2019	m ²											
20.2	ARGILA, ARGILA VERMELHA OU ARGILÁ ARENOSA (RETIRADA NA JAZIDA, SEM TRANSPORTE)	m ³											
20.3	TRANSPORTE COM CAMINHÃO BASCULANTE DE 14 M ³ , EM VIA URBANA PAVIMENTADA, DMT ATÉ 30 KM (UNIDADE: M3XKM). AF_07/2020	M3XKM											

ITEM	DESCRIÇÃO	UND	REP.	COEFICIENTE		DIMENSÕES			ÁREA/ VOLUME	DESC.	DESCRIÇÃO	CÁLCULO PARCIAL	QUANT. TOTAL
				COE ₁	COE ₂	COMP.	LARG.	ALT.					
20.4	EXECUÇÃO E COMPACTAÇÃO DE BASE E OU SUB BASE PARA PAVIMENTAÇÃO DE SOLO ESTABILIZADO GRANULOMETRICAMENTE SEM MISTURA DE SOLOS - EXCLUSIVE SOLO, ESCAVAÇÃO, CARGA E TRANSPORTE. AF_11/2019	m³											
20.5	REFERENTE AO SINAPI (96401) - EXECUÇÃO DE IMPRIMAÇÃO COM ASFALTO DILUÍDO CM-30. AF_11/2019	m²											
20.6	EXECUÇÃO DE PÁTIO/ESTACIONAMENTO EM PISO INTERTRAVADO, COM BLOCO RETANGULAR COR NATURAL DE 20 X 10 CM, ESPESSURA 6 CM. AF_12/2015	m²											
20.7	REFERENTE AO SINAPI (72947) - SINALIZACAO HORIZONTAL COM TINTA RETRORREFLETIVA A BASE DE RESINA ACRILICA COM MICROESFERAS DE VIDRO	m²											
	limpeza do lote												
20.8	LIMPEZA MECANIZADA DE CAMADA VEGETAL, VEGETAÇÃO E PEQUENAS ÁRVORES (DIÂMETRO DE TRONCO MENOR QUE 0,20 M), COM TRATOR DE ESTEIRAS. AF_05/2018	m²	1,00						2.229,83	area lote - conforme projeto de implantação - 01-18-IMPLANTAÇÃO	2.229,83	2.229,83	
20.9	CARGA, MANOBRA E DESCARGA DE SOLOS E MATERIAIS GRANULARES EM CAMINHÃO BASCULANTE 14 M³ - CARGA COM ESCAVADEIRA HIDRÁULICA (CAÇAMBA DE 1,20 M³ / 155 HP) E DESCARGA LIVRE (UNIDADE: M3). AF_07/2020	m³										4.357,97	
			0,10	1,20					2.229,83	0,05 escavação x 1,20 empolamento x área lote	267,58		
			1,00	1,25	3.272,31					Referente a 1,25 de empolamento x volume de Argila após aplicação de 1,15 de contração	4.090,39		
20.10	TRANSPORTE COM CAMINHÃO BASCULANTE DE 14 M³, EM VIA URBANA PAVIMENTADA, DMT ATÉ 30 KM (UNIDADE: M3XKM). AF_07/2020	M3XKM		4,00					267,58	4 KM	1.070,32	1.070,32	
	aterro (recurso próprio)												
20.11	ARGILA, ARGILA VERMELHA OU ARGILA ARENOSA (RETIRADA NA JAZIDA, SEM TRANSPORTE)	m³		1.682,89	1,15					1,15 taxa de contração x Volume de aterro	1.935,32	1.935,32	
20.12	TRANSPORTE COM CAMINHÃO BASCULANTE DE 14 M³, EM VIA URBANA PAVIMENTADA, DMT ATÉ 30 KM (UNIDADE: M3XKM). AF_07/2020	M3XKM		10,00					4.090,39	Volume da carga x 10 km	40.903,92	40.903,92	
20.13	EXECUÇÃO E COMPACTAÇÃO DE ATERRO COM SOLO PREDOMINANTEMENTE ARGILOSO - EXCLUSIVE SOLO, ESCAVAÇÃO, CARGA E TRANSPORTE. AF_11/2019	m³							2.845,49	Volume de aterro conforme projeto	2.845,49	2.845,49	
20.14	REFERENTE AO SINAPI (96401) - EXECUÇÃO DE IMPRIMAÇÃO COM ASFALTO DILUÍDO CM-30. AF_11/2019	m²											
20.15	EXECUÇÃO DE PÁTIO/ESTACIONAMENTO EM PISO INTERTRAVADO, COM BLOCO RETANGULAR COR NATURAL DE 20 X 10 CM, ESPESSURA 6 CM. AF_12/2015	m²											
20.16	REFERENTE AO SINAPI (72947) - SINALIZACAO HORIZONTAL COM TINTA RETRORREFLETIVA A BASE DE RESINA ACRILICA COM MICROESFERAS DE VIDRO	m²											
21	MURO												
21.1	ESTACA BROCA DE CONCRETO, DIÂMETRO DE 20CM, ESCAVAÇÃO MANUAL COM TRADO CONCHA, COM ARMADURA DE ARRANQUE. AF_05/2020	M											
21.2	(COMPOSIÇÃO REPRESENTATIVA) EXECUÇÃO DE ESTRUTURAS DE CONCRETO ARMADO, PARA EDIFICAÇÃO INSTITUCIONAL TÉRREA, FCK = 25 MPA. AF_01/2017	m³											

ITEM	DESCRIÇÃO	UND	REP.	COEFICIENTE		DIMENSÕES			ÁREA/ VOLUME	DESC.	DESCRIÇÃO	CÁLCULO PARCIAL	QUANT. TOTAL
				COE ₁	COE ₂	COMP.	LARG.	ALT.					
21.3	ALVENARIA DE VEDAÇÃO DE BLOCOS CERÂMICOS FURADOS NA HORIZONTAL DE 9X19X19CM (ESPESSURA 9CM) DE PAREDES COM ÁREA LÍQUIDA MAIOR OU IGUAL A 6M² SEM VÃOS E ARGAMASSA DE ASSENTAMENTO COM PREPARO EM BETONEIRA. AF_06/2014	m²											
21.4	CHAPISCO APLICADO EM ALVENARIAS E ESTRUTURAS DE CONCRETO INTERNAS, COM COLHER DE PEDREIRO. ARGAMASSA TRAÇO 1:3 COM PREPARO EM BETONEIRA 400L. AF_06/2014	m²											
21.5	REFERENTE AO SINAPI (87529) - MASSA ÚNICA, PARA RECEBIMENTO DE PINTURA, EM ARGAMASSA TRAÇO 1:4, PREPARO MECÂNICO COM BETONEIRA 400L, APLICADA MANUALMENTE EM FACES INTERNAS DE PAREDES, ESPESSURA DE 20MM, COM EXECUÇÃO DE TALISCAS. AF_06/2014	m²											
21.6	APLICAÇÃO DE FUNDO SELADOR ACRÍLICO EM PAREDES, UMA DEMÃO. AF_06/2014	m²											
21.7	APLICAÇÃO MANUAL DE PINTURA COM TINTA TEXTURIZADA ACRÍLICA EM PAREDES EXTERNAS DE CASAS, UMA COR. AF_06/2014	m²											
21.8	muro (recurso próprio) ESTACA BROCA DE CONCRETO, DIÂMETRO DE 20CM, ESCAVAÇÃO MANUAL COM TRADO CONCHA, COM ARMADURA DE ARRANQUE. AF_05/2020	M											
21.9	(COMPOSIÇÃO REPRESENTATIVA) EXECUÇÃO DE ESTRUTURAS DE CONCRETO ARMADO, PARA EDIFICAÇÃO INSTITUCIONAL TÉRREA, FCK = 25 MPA. AF_01/2017	m³											
21.10	ALVENARIA DE VEDAÇÃO DE BLOCOS CERÂMICOS FURADOS NA HORIZONTAL DE 9X19X19CM (ESPESSURA 9CM) DE PAREDES COM ÁREA LÍQUIDA MAIOR OU IGUAL A 6M² SEM VÃOS E ARGAMASSA DE ASSENTAMENTO COM PREPARO EM BETONEIRA. AF_06/2014	m²											
21.11	CHAPISCO APLICADO EM ALVENARIAS E ESTRUTURAS DE CONCRETO INTERNAS, COM COLHER DE PEDREIRO. ARGAMASSA TRAÇO 1:3 COM PREPARO EM BETONEIRA 400L. AF_06/2014	m²											
21.12	REFERENTE AO SINAPI (87529) - MASSA ÚNICA, PARA RECEBIMENTO DE PINTURA, EM ARGAMASSA TRAÇO 1:4, PREPARO MECÂNICO COM BETONEIRA 400L, APLICADA MANUALMENTE EM FACES INTERNAS DE PAREDES, ESPESSURA DE 20MM, COM EXECUÇÃO DE TALISCAS. AF_06/2014	m²											
21.13	APLICAÇÃO DE FUNDO SELADOR ACRÍLICO EM PAREDES, UMA DEMÃO. AF_06/2014	m²											
21.14	APLICAÇÃO MANUAL DE PINTURA COM TINTA TEXTURIZADA ACRÍLICA EM PAREDES EXTERNAS DE CASAS, UMA COR. AF_06/2014	m²											
21.15	SBC REF:(110040_07/2021) - GRADIL SIGRADI NA COR VERDE E COLUNA (0,10X0,10 MT) A CADA 2,50MT.	m²											
21.16	SBC REF: (111632_07/2021) -PORTÃO EM TELA GRADIL SIGRADI, FIO 4,3MM NA COR VERDE, INCLUSO PORTA CADEADO E BATEDOR.	m²											
22	LIMPEZA GERAL												
22.1	LIMPEZA DE PORTA DE MADEIRA. AF_04/2019	m²											
22.2	LIMPEZA DE PISO CERÂMICO OU COM PEDRAS RÚSTICAS UTILIZANDO ÁCIDO MURIÁTICO. AF_04/2019	m²											

ITEM	DESCRIÇÃO	UND	REP.	COEFICIENTE		DIMENSÕES			ÁREA/ VOLUME	DESC.	DESCRIÇÃO	CÁLCULO PARCIAL	QUANT. TOTAL
				COE ₁	COE ₂	COMP.	LARG.	ALT.					
22.3	LIMPEZA DE REVESTIMENTO CERÂMICO EM PAREDE UTILIZANDO ÁCIDO MURIÁTICO. AF_04/2019	m ²											
22.4	LIMPEZA DE SUPERFÍCIE COM JATO DE ALTA PRESSÃO. AF_04/2019	m ²											

LEGENDA:

REP: REPETIÇÃO

COMP: COMPRIMENTO OU PERÍMETRO

COE1: COEFICIENTE

LARG: LARGURA OU DIÂMETRO

COE2: COEFICIENTE

ALT.: ALTURA OU PROFUNDIDADE OU ESPESSURA

DESC.: DESCONTO

Rio Branco - Acre, 13 de outubro de 2025



ENG^ª CIVIL IRDIA FABIANE COSTA CORREIA

CREA 21.559 D/AC

PORTARIA SEOP Nº 145, DE 13 DE JUNHO DE 2025



ESTADO DO ACRE

SECRETARIA DE ESTADO DE OBRAS PÚBLICAS – SEOP

ANEXO 3 - PLANTA ILUMINADA

Objeto do Contrato: **CONTRATAÇÃO DE EMPRESA DE ENGENHARIA PARA EXECUÇÃO DA CASA DE APOIO À MULHER NO MUNICÍPIO DE RIO BRANCO/AC**

Órgão Contratante: **SEMULHER - SECRETARIA DE ESTADO DE ASSISTÊNCIA SOCIAL, DOS DIREITOS HUMANOS E DE POLÍTICAS PARA AS MULHERES**

Construtora: **DIAS CONSTRUTORA LTDA**

1ª Medição: Limpeza do terreno e terraplanagem.

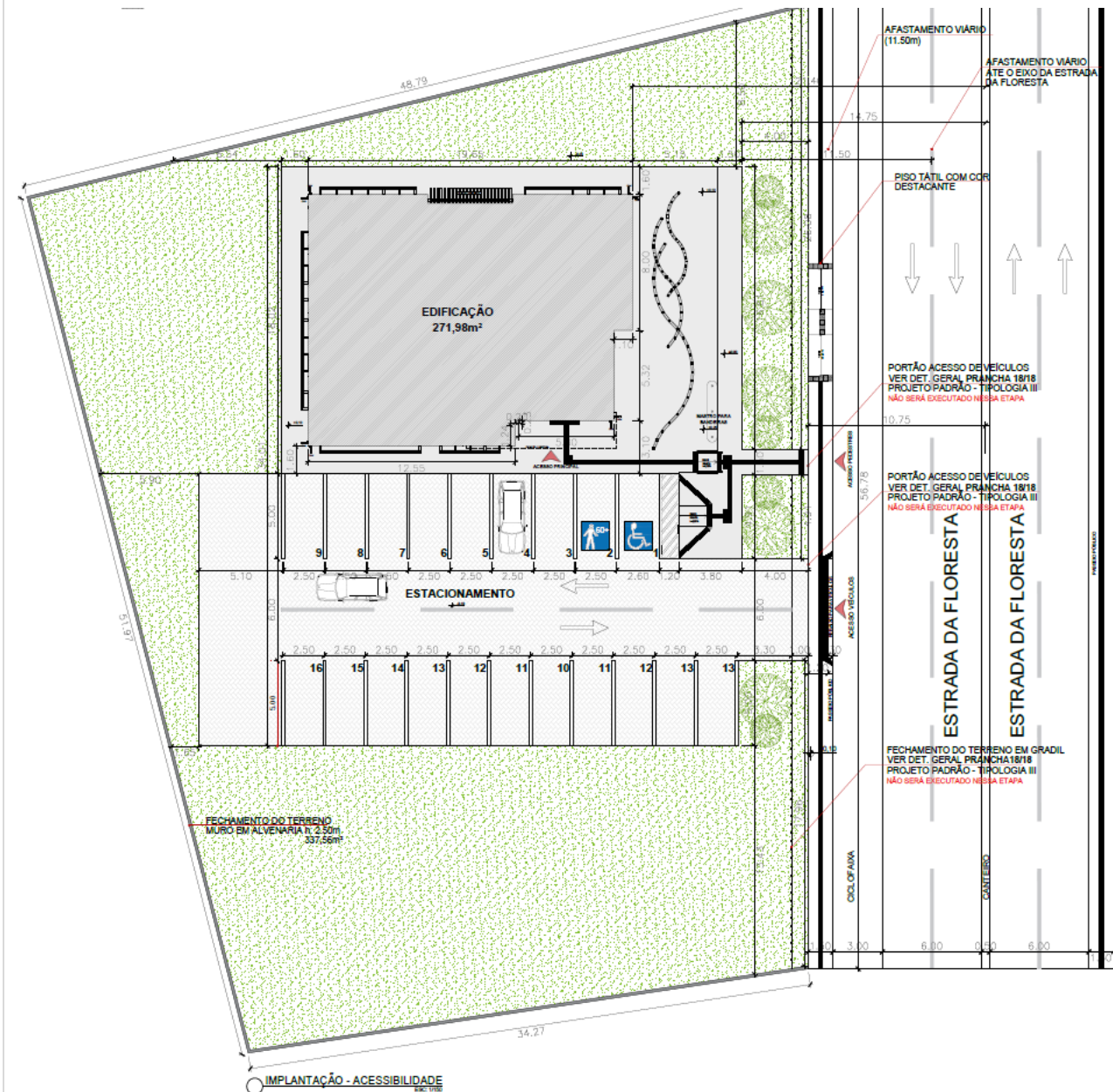



ESTADO DO ACRE

SECRETARIA DE ESTADO DE OBRAS PÚBLICAS – SEOP

ANEXO 3 - PLANTA ILUMINADA

Objeto do Contrato: **CONTRATAÇÃO DE EMPRESA DE ENGENHARIA PARA EXECUÇÃO DA CASA DE APOIO À MULHER NO MUNICÍPIO DE RIO BRANCO/AC**

Órgão Contratante: **SEMULHER - SECRETARIA DE ESTADO DE ASSISTÊNCIA SOCIAL, DOS DIREITOS HUMANOS E DE POLÍTICAS PARA AS MULHERES**

Construtora: **DIAS CONSTRUTORA LTDA**

1ª Medição: DMT

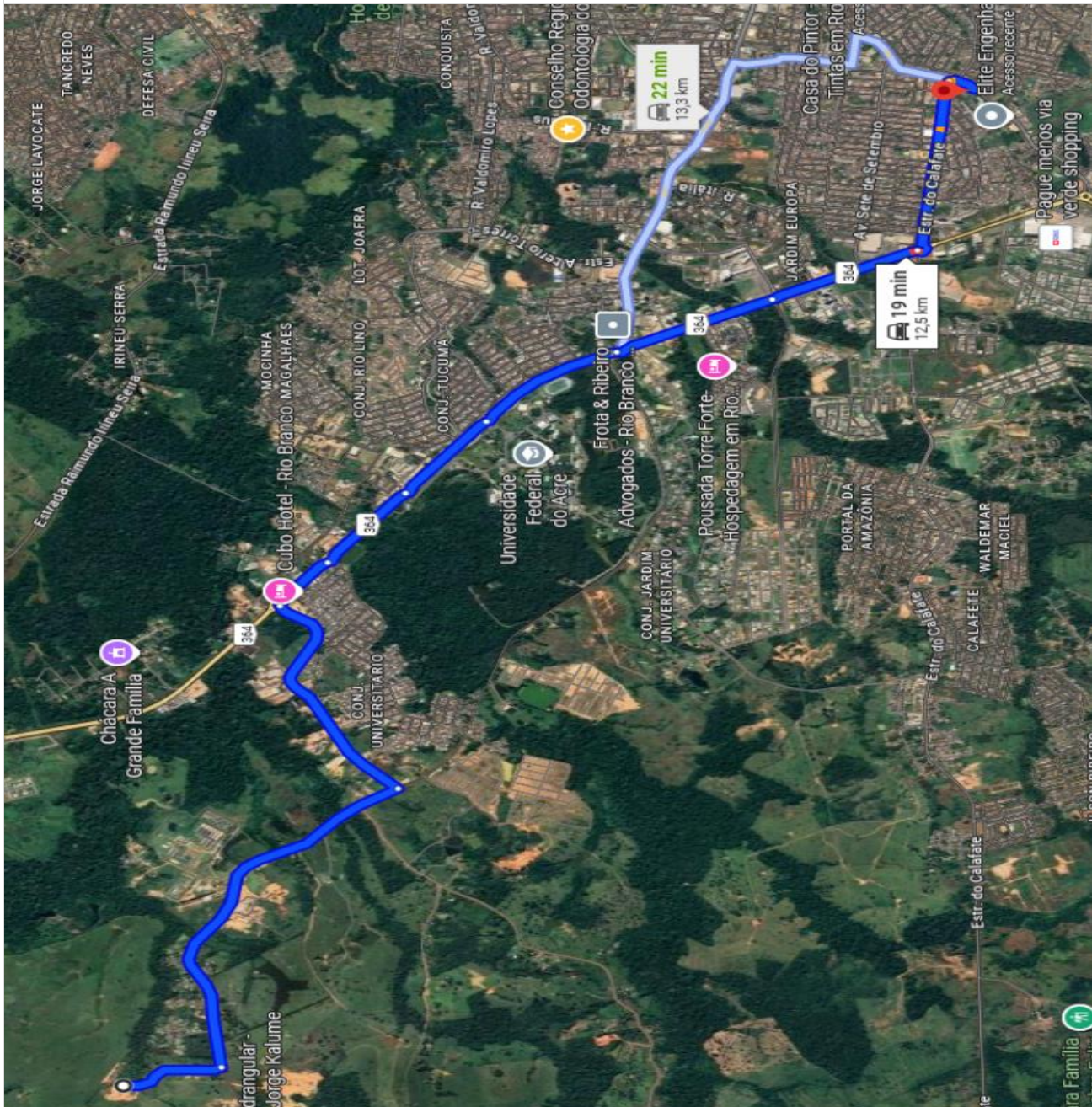



ESTADO DO ACRE

SECRETARIA DE ESTADO DE OBRAS PÚBLICAS – SEOP

ANEXO 3 - PLANTA ILUMINADA

Objeto do Contrato: **CONTRATAÇÃO DE EMPRESA DE ENGENHARIA PARA EXECUÇÃO DA CASA DE APOIO À MULHER NO MUNICÍPIO DE RIO BRANCO/AC**

Órgão Contratante: **SEMULHER - SECRETARIA DE ESTADO DE ASSISTÊNCIA SOCIAL, DOS DIREITOS HUMANOS E DE POLÍTICAS PARA AS MULHERES**

Construtora: **DIAS CONSTRUTORA LTDA**

1ª Medição: Terraplanagem.

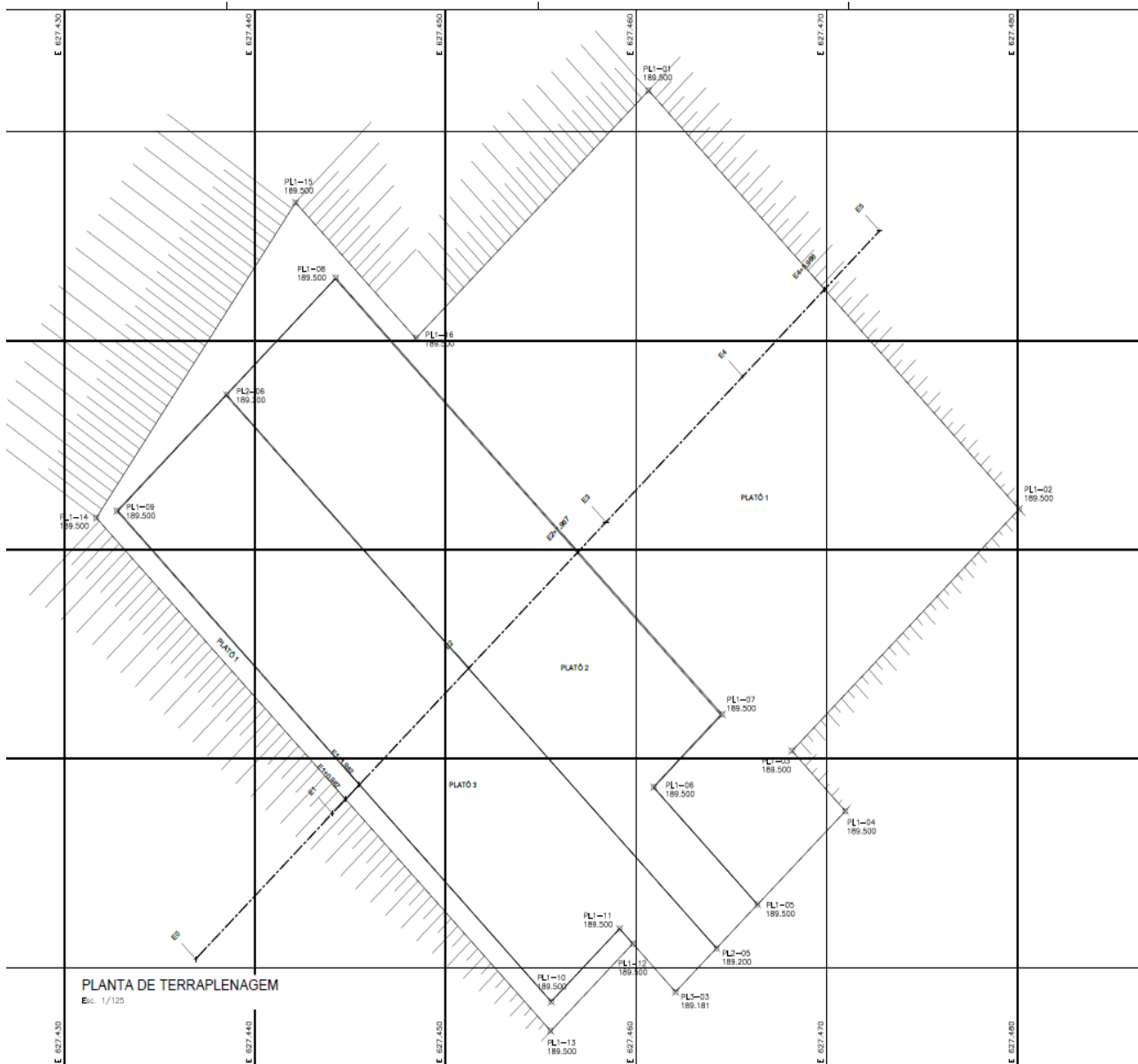



ESTADO DO ACRE

SECRETARIA DE ESTADO DE OBRAS PÚBLICAS – SEOP

ANEXO 3 - PLANTA ILUMINADA

Objeto do Contrato: **CONTRATAÇÃO DE EMPRESA DE ENGENHARIA PARA EXECUÇÃO DA CASA DE APOIO À MULHER NO MUNICÍPIO DE RIO BRANCO/AC**

Órgão Contratante: **SEMULHER - SECRETARIA DE ESTADO DE ASSISTÊNCIA SOCIAL, DOS DIREITOS HUMANOS E DE POLÍTICAS PARA AS MULHERES**

Construtora: **DIAS CONSTRUTORA LTDA**

1ª Medição: Bota fora.

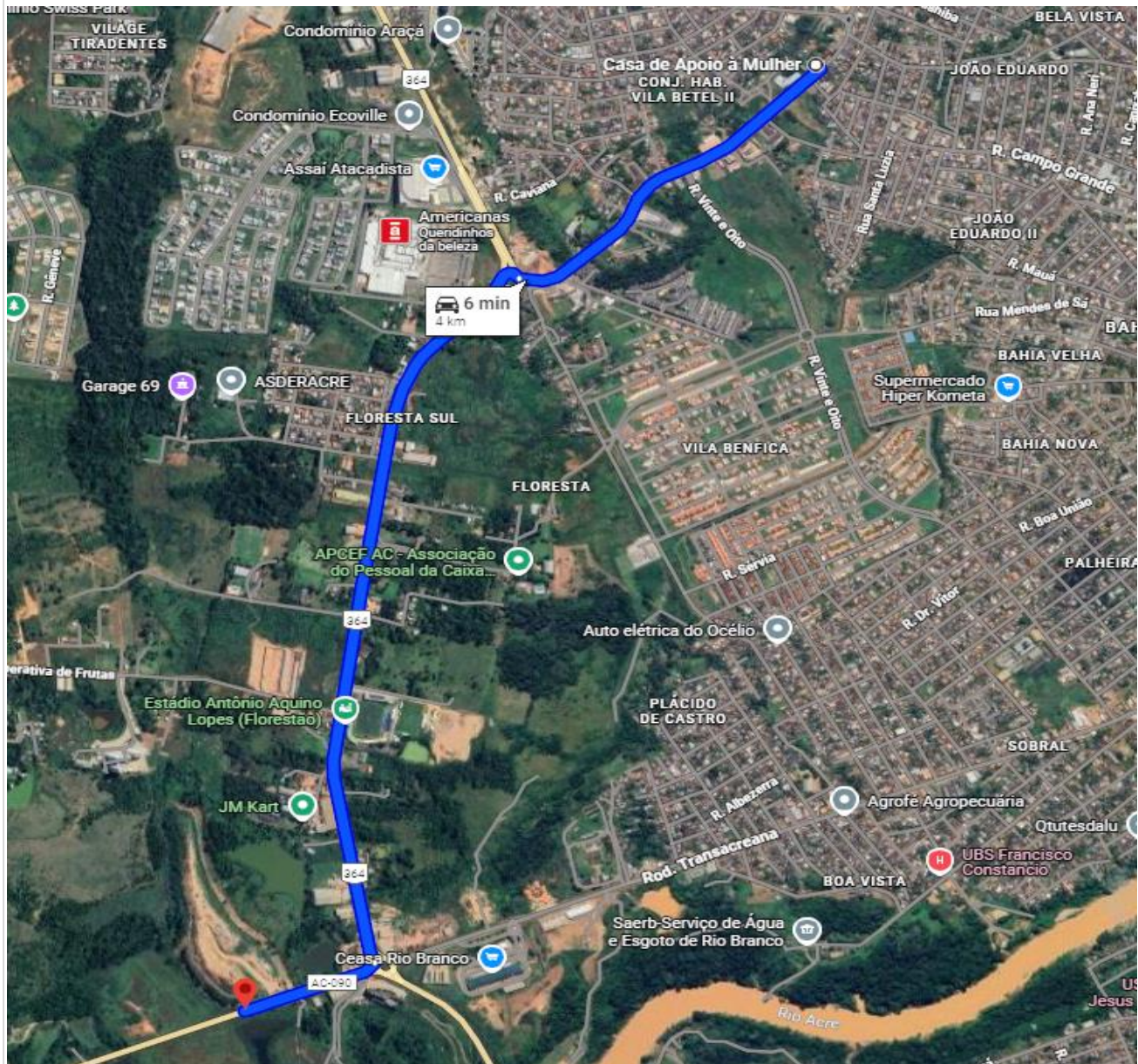

ENGª CIVIL IRDIA FABIANE COSTA CORREIA
CREA 21.559 D/AC

PORTARIA SEOP Nº 145, DE 13 DE JUNHO DE 2025

Rio Branco - Acre, 13 de outubro de 2025



ESTADO DO ACRE
SECRETARIA DE ESTADO DE OBRAS PÚBLICAS - SEOP

Objeto: **CONTRATAÇÃO DE EMPRESA DE ENGENHARIA PARA EXECUÇÃO DA CASA DE APOIO À MULHER NO MUNICÍPIO DE RIO BRANCO/AC**
Contratante: **SEMULHER - SECRETARIA DE ESTADO DE ASSISTÊNCIA SOCIAL, DOS DIREITOS HUMANOS E DE POLÍTICAS PARA AS MULHERES**
Nº Contrato: **033/2022**

Data base SINAPI: **07/2021**
BDI: **26,87%**
Fonte de: **PRÓPRIO**

ANEXO 3 - CRONOGRAMA FÍSICO-FINANCEIRO

ITEM	DESCRIÇÃO	VALOR DO ITEM	ACUMULADO	VALOR A EXECUTAR	PERÍODO													
					30	60	90	120	150	180								
1	SERVIÇOS PRELIMINARES E GERAIS	52.071,84	0,00%	52.071,84	100,00%	52.071,84	100,00%											
2	ADMINISTRAÇÃO TÉCNICA E GERENCIAL DA OBRA	57.580,84	0,00%	57.580,84	100,00%	5.642,92	9,80%	9.466,29	16,44%	9.967,24	17,31%	12.529,59	21,76%	11.550,72	20,06%	8.424,08	14,63%	
3	ESTRUTURA	200.444,76	0,00%	200.444,76	100,00%	50.111,19	25,00%	100.222,38	50,00%	50.111,19	25,00%							
4	COBERTURA	43.177,30	0,00%	43.177,30	100,00%			21.588,65	50,00%	21.588,65	50,00%							
5	PAREDES E PAINÉIS	65.418,09	0,00%	65.418,09	100,00%			32.709,04	50,00%	32.709,04	50,00%							
6	IMPERMEABILIZAÇÃO	25.005,79	0,00%	25.005,79	100,00%		12.502,90	50,00%	12.502,90	50,00%								
7	REVESTIMENTOS DE PAREDE	45.060,12	0,00%	45.060,12	100,00%					45.060,12	100,00%							
8	ESQUADRIAS	31.247,94	0,00%	31.247,94	100,00%					15.623,97	50,00%	15.623,97	50,00%					
9	BRISES E ACM	107.826,39	0,00%	107.826,39	100,00%					53.913,19	50,00%	53.913,19	50,00%					
10	REVESTIMENTOS DE PISOS	34.871,36	0,00%	34.871,36	100,00%					13.948,54	40,00%	20.922,81	60,00%					
11	FORROS	8.186,88	0,00%	8.186,88	100,00%							4.093,44	50,00%	4.093,44	50,00%			
12	PINTURA	39.562,76	0,00%	39.562,76	100,00%										39.562,76	100,00%		
13	INSTALAÇÕES ELÉTRICAS DE BAIXA TENSÃO E SPDA	72.464,25	0,00%	72.464,25	100,00%		18.116,06	25,00%	18.116,06	25,00%	18.116,06	25,00%	18.116,06	25,00%				
14	CLIMATIZAÇÃO	9.004,35	0,00%	9.004,35	100,00%			9.004,35	100,00%									
15	PREVENÇÃO E COMBATE A INCÊNDIO	1.877,85	0,00%	1.877,85	100,00%										1.877,85	100,00%		
16	INSTALAÇÕES HIDROSSANITÁRIAS E DRENAGEM PLUVIAL	142.215,45	0,00%	142.215,45	100,00%		35.553,86	25,00%	35.553,86	25,00%	35.553,86	25,00%	35.553,86	25,00%				
17	CABEAMENTO ESTRUTURADO E CFTV	13.398,50	0,00%	13.398,50	100,00%		3.349,63	25,00%	3.349,63	25,00%	3.349,63	25,00%	3.349,63	25,00%				
18	COMUNICAÇÃO VISUAL	12.789,36	0,00%	12.789,36	100,00%										12.789,36	100,00%		
19	CALÇADAS E RAMPAS	45.639,28	0,00%	45.639,28	100,00%							36.511,43	80,00%	9.127,86	20,00%			
20	ESTACIONAMENTO	169.420,32	0,00%	169.420,32	100,00%							135.536,25	80,00%	33.884,06	20,00%			
21	MURO	141.558,15	0,00%	141.558,15	100,00%										141.558,15	100,00%		
22	LIMPEZA GERAL	4.035,00	0,00%	4.035,00	100,00%										4.035,00	100,00%		
TOTAL NO PERÍODO						107.825,95	8,15%	179.211,12	13,55%	192.902,92	14,58%	252.392,66	19,08%	335.171,37	25,34%	255.352,57	19,30%	
TOTAL ACUMULADO		1.322.856,59	-	0,00%	1.322.856,59	100,00%	107.825,95	8,15%	287.037,07	21,70%	479.939,99	36,28%	732.332,66	55,36%	1.067.504,02	80,70%	1.322.856,59	100,00%

ENGª CIVIL IRDIA FABIANE COSTA CORREIA
CREA 21.559 D/AC
PORTARIA SEOP Nº 145, DE 13 DE JUNHO DE 2025



ESTADO DO ACRE

SECRETARIA DE ESTADO DE OBRAS PÚBLICAS – SEOP

ANEXO 5 - RELATÓRIO FOTOGRÁFICO

Objeto do Contrato:

CONTRATAÇÃO DE EMPRESA DE ENGENHARIA PARA EXECUÇÃO DA CASA DE APOIO À MULHER NO MUNICÍPIO DE RIO BRANCO/AC

Órgão Contratante:

SEMULHER - SECRETARIA DE ESTADO DE ASSISTÊNCIA SOCIAL, DOS DIREITOS HUMANOS E DE POLÍTICAS PARA AS MULHERES

Construtora:

DIAS CONSTRUTORA LTDA

Local: Área externa



Imagem 1

LIMPEZA MECANIZADA DE CAMADA VEGETAL.

Local: Área externa



Imagem 2

LIMPEZA MECANIZADA DE CAMADA VEGETAL.

Local: Área externa



Imagem 3

LIMPEZA MECANIZADA DE CAMADA VEGETAL.

Local: Área externa



Imagem 4

LIMPEZA MECANIZADA DE CAMADA VEGETAL; RETIRADA DE E

Local: Área externa



Imagem 5

CARGA, MANOBRA E DESCARGA DE SOLOS E MATERIAIS GRANULARES EM CAMINHÃO BASCULANTE.

Local: Área externa



Imagem 6

CARGA, MANOBRA E DESCARGA DE SOLOS E MATERIAIS GRANULARES EM CAMINHÃO BASCULANTE.



ESTADO DO ACRE

SECRETARIA DE ESTADO DE OBRAS PÚBLICAS – SEOP

ANEXO 5 - RELATÓRIO FOTOGRÁFICO

Objeto do Contrato:

CONTRATAÇÃO DE EMPRESA DE ENGENHARIA PARA EXECUÇÃO DA CASA DE APOIO À MULHER NO MUNICÍPIO DE RIO BRANCO/AC

Órgão Contratante:

SEMULHER - SECRETARIA DE ESTADO DE ASSISTÊNCIA SOCIAL, DOS DIREITOS HUMANOS E DE POLÍTICAS PARA AS MULHERES

Construtora:

DIAS CONSTRUTORA LTDA

Local: Área externa



Imagem 7

ARGILA, ARGILA VERMELHA OU ARGILA ARENOSA.

Local: Área externa



Imagem 8

ARGILA, ARGILA VERMELHA OU ARGILA ARENOSA.

Local: Auditório



Imagem 9

ARGILA, ARGILA VERMELHA OU ARGILA ARENOSA.

Local: Estacionamento



Imagem 10

ARGILA, ARGILA VERMELHA OU ARGILA ARENOSA.

Local: Auditório



Imagem 11

ARGILA, ARGILA VERMELHA OU ARGILA ARENOSA.

Local: Estacionamento



Imagem 12

ARGILA, ARGILA VERMELHA OU ARGILA ARENOSA.



ESTADO DO ACRE

SECRETARIA DE ESTADO DE OBRAS PÚBLICAS – SEOP

ANEXO 5 - RELATÓRIO FOTOGRÁFICO

Objeto do Contrato:

CONTRATAÇÃO DE EMPRESA DE ENGENHARIA PARA EXECUÇÃO DA CASA DE APOIO À MULHER NO MUNICÍPIO DE RIO BRANCO/AC

Órgão Contratante:

SEMULHER - SECRETARIA DE ESTADO DE ASSISTÊNCIA SOCIAL, DOS DIREITOS HUMANOS E DE POLÍTICAS PARA AS MULHERES

Construtora:

DIAS CONSTRUTORA LTDA

Local: Área externa



Imagem 13

ARGILA, ARGILA VERMELHA OU ARGILA ARENOSA.

Local: Área externa



Imagem 14

ARGILA, ARGILA VERMELHA OU ARGILA ARENOSA.

Local: Área externa



Imagem 14

Movimentação de terra

Local: Área externa



Imagem 15

EXECUÇÃO E COMPACTAÇÃO DE ATERRO COM SOLO PREDOMINANTEMENTE ARGILOSO.

Local: Área externa



Imagem 15

EXECUÇÃO E COMPACTAÇÃO DE ATERRO COM SOLO PREDOMINANTEMENTE ARGILOSO.

Local: Área externa



Imagem 16

EXECUÇÃO E COMPACTAÇÃO DE ATERRO COM SOLO PREDOMINANTEMENTE ARGILOSO.



ESTADO DO ACRE

SECRETARIA DE ESTADO DE OBRAS PÚBLICAS – SEOP

ANEXO 5 - RELATÓRIO FOTOGRÁFICO

Objeto do Contrato:

CONTRATAÇÃO DE EMPRESA DE ENGENHARIA PARA EXECUÇÃO DA CASA DE APOIO À MULHER NO MUNICÍPIO DE RIO BRANCO/AC

Órgão Contratante:

SEMULHER - SECRETARIA DE ESTADO DE ASSISTÊNCIA SOCIAL, DOS DIREITOS HUMANOS E DE POLÍTICAS PARA AS MULHERES

Construtora:

DIAS CONSTRUTORA LTDA

Local: Área externa



Imagem 17

EXECUÇÃO E COMPACTAÇÃO DE ATERRO COM SOLO PREDOMINANTEMENTE ARGILOSO.

Local: Área externa



Imagem 18

EXECUÇÃO E COMPACTAÇÃO DE ATERRO COM SOLO PREDOMINANTEMENTE ARGILOSO.

Local: Área externa



Imagem 19

EXECUÇÃO E COMPACTAÇÃO DE ATERRO COM SOLO PREDOMINANTEMENTE ARGILOSO.

Local: Área externa



Imagem 20

EXECUÇÃO E COMPACTAÇÃO DE ATERRO COM SOLO PREDOMINANTEMENTE ARGILOSO.

Rio Branco - Acre, 13 de outubro de 2025

ENGª CIVIL IRDIA FABIANE COSTA CORREIA

CREA 21.559 D/AC

PORTARIA SEOP Nº 145, DE 13 DE JUNHO DE 2025



ESTADO DO ACRE

SECRETARIA DE ESTADO DE OBRAS PÚBLICAS – SEOP

ANEXO 6 - JUSTIFICATIVA DE ATRASO

1 - Dados do Contrato

Objeto do Contrato: **CONTRATAÇÃO DE EMPRESA DE ENGENHARIA PARA EXECUÇÃO DA CASA DE APOIO À MULHER NO MUNICÍPIO DE RIO BRANCO/A**
Órgão Contratante: **SEMULHER - SECRETARIA DE ESTADO DE ASSISTÊNCIA SOCIAL, DOS DIREITOS HUMANOS E DE POLÍTICAS PARA AS MULHERES**
Construtora: **DIAS CONSTRUTORA LTDA**
Fonte de Recurso: **100 e 200**
Nº CT Construtora: **033/2022**
Fiscal da obra: **IRDIA FABIANE COSTA CORREIA - CREA 21.559 D/AC**
Respons. Técnico: **GERALDO FABRICIO ANDREATTO FERNANDES**

2 - Justificativa para atraso de obra

3 - Providências a serem tomadas visando recuperar os dias de atraso

4 - Penalidades que serão impostas à empresa caso esta seja responsável pelo atraso

Rio Branco - Acre, 13 de outubro de 2025

ENGª CIVIL IRDIA FABIANE COSTA CORREIA
CREA 21.559 D/AC
PORTARIA SEOP Nº 145, DE 13 DE JUNHO DE 2025



ESTADO DO ACRE

SECRETARIA DE ESTADO DE OBRAS PÚBLICAS – SEOP

ANEXO 8 - AVALIAÇÃO

Objeto do Contrato:

Órgão Contratante:

Construtora: **DIAS CONSTRUTORA LTDA**

Avaliação	Cronog.	Atend. Fisc.	Qualid.	Equipam.	Equipe	Segurança	Admin. Obra	Nota
1ª Medição	1,00	2,00	2,00	1,00	2,00	1,00	1,00	10,00
2ª Medição								
3ª Medição								
4ª Medição								
5ª Medição								
6ª Medição								
7ª Medição								
8ª Medição								
9ª Medição								
10ª Medição								
11ª Medição								
12ª Medição								
13ª Medição								
14ª Medição								
15ª Medição								
16ª Medição								
17ª Medição								
18ª Medição								
19ª Medição								
20ª Medição								
21ª Medição								
22ª Medição								
23ª Medição								
24ª Medição								
25ª Medição								
26ª Medição								

Média Final: 10,00
Conceito: Muito boa

Itens	Critério para Nota		
	Atende totalmente	Atende parcialmente	Não atende
1.0 Cronograma físico-financeiro	2	1	0
2.0 Atendimento a fiscalização	2	1	0
3.0 Qualidade dos serviços	2	1	0
4.0 Equipamentos, insumos e técnica	2	1	0
5.0 Equipe técnica	2	1	0
6.0 Segurança do trabalho	2	1	0
7.0 Administração e instalação da obra	2	1	0

Conceito			
Ruim -	0,00 a 4,99	Boa -	7,00 a 8,99
Razoável -	5,00 a 6,99	Muito Boa -	9,00 a 10,00

ENGª CIVIL IRDIA FABIANE COSTA CORREIA

CREA 21.559 D/AC

PORTARIA SEOP Nº 145, DE 13 DE JUNHO DE 2025

Rio Branco - Acre, 13 de outubro de 2025



ESTADO DO ACRE
SECRETARIA DE ESTADO DE OBRAS PÚBLICAS – SEOP
AVANÇO ACUMULADO FÍSICO - FINANCEIRO

Objeto do Contrato: **CONTRATAÇÃO DE EMPRESA DE ENGENHARIA PARA EXECUÇÃO DA CASA DE APOIO À MULHER NO MUNICÍPIO DE RIO BRANCO/AC**
Órgão Contratante: **SEMULHER - SECRETARIA DE ESTADO DE ASSISTÊNCIA SOCIAL, DOS DIREITOS HUMANOS E DE POLÍTICAS PARA AS MULHERES**
Construtora: **DIAS CONSTRUTORA LTDA**

Acumulado Planejado x Acumulado Realizado

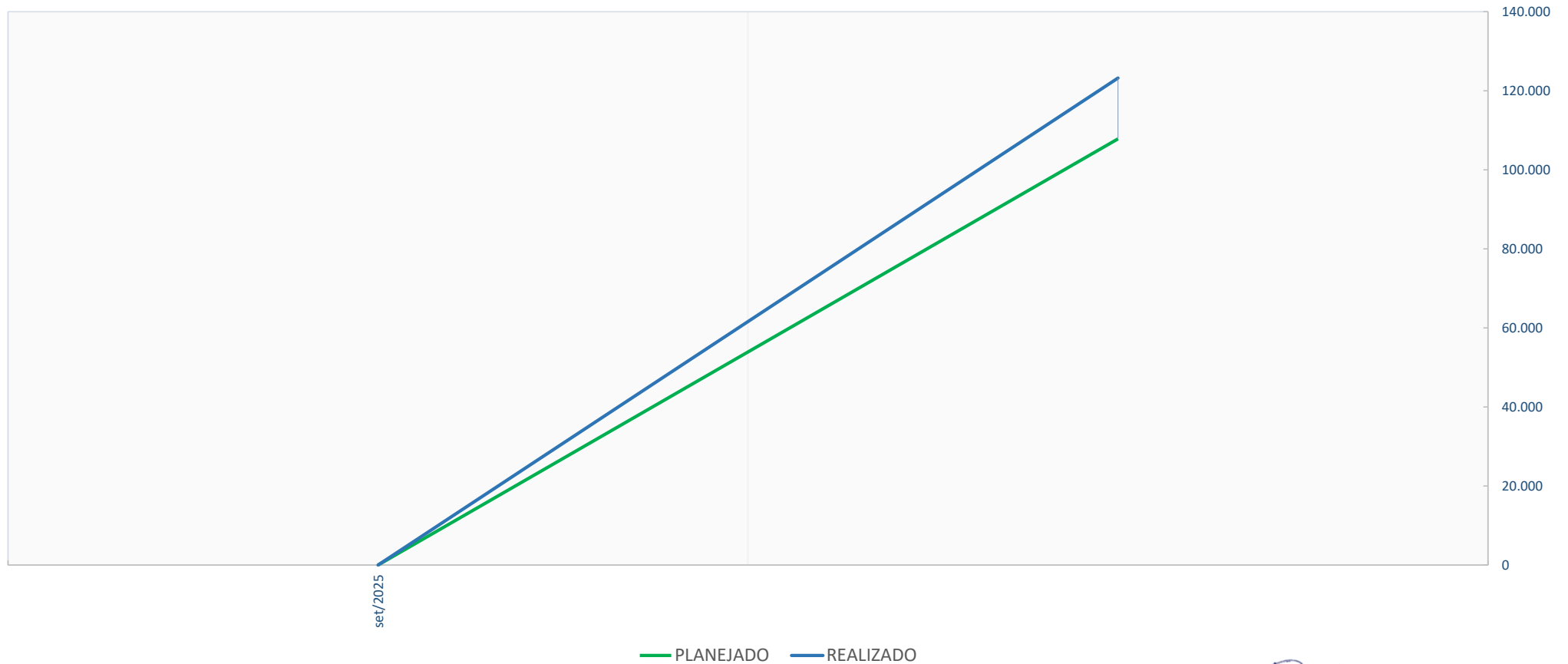

ENGª CIVIL IRDIA FABIANE COSTA CORREIA
CREA 21.559 D/AC
PORTARIA SEOP Nº 145, DE 13 DE JUNHO DE 2025

Rio Branco - Acre, 13 de outubro de 2025