



ESTADO DO ACRE

SECRETARIA DE ESTADO DE OBRAS PÚBLICAS – SEOP

RELATÓRIO DE MEDIÇÃO

Objeto do Contrato: Contratação de empresa de engenharia para execução dos serviços de Construção da Casa da Mulher Brasileira tipo II, no Município de Rio Branco - ACRE

Nº CT Construtora: 016/2025

Construtora: L.F.O PESSOA LTDA

Número da medição: 1

Data da medição: 10/09/2025

Valor no período: R\$ 295.072,04

Período da medição: 29/05/2025 a 02/09/2025

PARECER:

Atestamos, que os serviços constantes da presente medição, foram executados de acordo com as especificações técnicas, estando todos os valores e quantitativos corretos, podendo a presente fatura ser liberada para providências quanto ao pagamento.

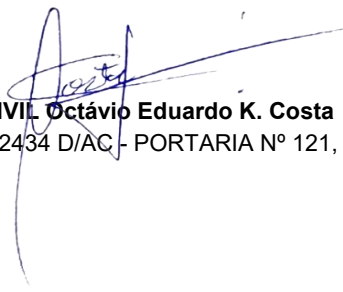
ENGº CIVIL Octávio Eduardo K. Costa
CREA 22434 D/AC - PORTARIA Nº 121, 12 de maio de 2025

Contratação de empresa de engenharia para execução dos serviços de
Construção da Casa da Mulher Brasileira tipo II, no Município de Rio Branco
- ACRE

6,09% executado.



ESTADO DO ACRE
SECRETARIA DE ESTADO DE OBRAS PÚBLICAS – SEOP
RESUMO - BOLETIM DA 1ª MEDIÇÃO

1 - Dados do Contrato

Objeto do Contrato: **Contratação de empresa de engenharia para execução dos serviços de Construção da Casa da Mulher Brasileira tipo II, no Município de Rio Branco - ACRE**
Órgão Contratante: **Secretaria de Estado de Obras Públicas - SEOP**
Construtora: **L.F.O PESSOA LTDA**
Fonte de Recurso: **150001007540010254**
Nº CT Construtora: **016/2025**
Fiscal da obra: **Eng. Civil Octávio Eduardo K. Costa**
Respons. Técnico: **Eng. Civil Andersson Campos Lins**

2 - Temporalidade da Medição

Número da medição: **1ª**
Data da medição: **10/09/25**
Período da medição: **29/05/25 A 02/09/25**
Início da obra: **29/05/25**

Prazo Inicial da Obra: **8 MESES**
Prazo Reprogramado: **0 MESES**
Prazo Decorrido: **3 MESES**
Término da Obra: **19/03/2026**
Situação da Obra: **EXECUÇÃO VIGENTE**

3 - Resumo da Medição

ITEM	DESCRIÇÃO	TOTAL (R\$)			
		CONTRATADO	NO PERÍODO	ACUMULADO	%
1	SERVIÇOS PRELIMINARTES E GERAIS	507.745,10	283.754,22	283.754,22	55,9%
2	ADMINISTRAÇÃO DA OBRA	182.818,14	11.317,82	11.317,82	6,2%
3	ESTRUTURA	1.273.219,47	-	-	0,0%
4	COBERTURA	224.471,23	-	-	0,0%
5	PAREDES E PAINÉIS	614.023,02	-	-	0,0%
6	IMPERMEABILIZAÇÃO	72.210,24	-	-	0,0%
7	REVESTIMENTOS DE PAREDE	31.976,62	-	-	0,0%
8	ESQUADRIAS E VIDROS	304.191,31	-	-	0,0%
9	PISOS E REVESTIMENTOS	130.746,11	-	-	0,0%
10	RODAPÉS SOLEIRAS E PEITORIS	17.213,47	-	-	0,0%
11	FORROS e DVISÓRIAS	121.932,55	-	-	0,0%
12	PINTURA	91.011,99	-	-	0,0%
13	INSTALAÇÕES ELÉTRICAS	330.427,89	-	-	0,0%
14	CASA DE BOMBAS	62.853,58	-	-	0,0%
15	EQUIPAMENTOS	28.741,87	-	-	0,0%
16	ATERRAMENTO E SPDA	17.609,88	-	-	0,0%
17	AR CONDICIONADO INVERTER E VENTILAÇÃO MECÂNICA	342.478,24	-	-	0,0%
18	PREVENÇÃO E COMBATE A INCÊNDIO	83.354,20	-	-	0,0%
19	INSTALAÇÕES HIDROSSANITÁRIAS	47.398,14	-	-	0,0%
20	ESGOTO	35.116,40	-	-	0,0%
21	PLUVIAL/VENTILAÇÃO	99.425,22	-	-	0,0%
22	APARELHOS SANITÁRIOS E DE COZINHA	113.542,29	-	-	0,0%
23	CABEAMENTO ESTRUTURADO	100.367,82	-	-	0,0%
24	COMUNICAÇÃO VISUAL	10.175,59	-	-	0,0%
25	LIMPEZA GERAL	5.149,98	-	-	0,0%
TOTAL		4.848.200,35	295.072,04	295.072,04	6,09%

O valor da presente medição é:

(Duzentos e Noventa e Cinco Mil e Setenta e Dois Reais e Quatro Centavos)

4 - Situação da obra

Execução física: 6,09%	Valor contrato inicial: 4.848.200,35
Situação do Cronograma Inicial: OBRA VIGENTE	Valor adequado: -
Nível Técnico da Empresa	
<input type="checkbox"/> 0,00 a 4,99 <input type="checkbox"/> 5,00 a 6,99 <input checked="" type="checkbox"/> 7,00 a 8,99 <input type="checkbox"/> 9,00 a 10,00	
Conceito da Empresa	
<input type="checkbox"/> Ruim <input type="checkbox"/> Razoável <input checked="" type="checkbox"/> Boa <input type="checkbox"/> Muito boa	
Observações:	
Atestamos, que os serviços constantes da presente medição, foram executados de acordo com as especificações, estando todos os valores e quantitativos corretos, podendo a presente fatura ser liberada.	

5 - Documentos anexos:

- | | |
|---------------------------|-------------------------------------|
| 1 - Boletim de Medição; | 5 - Relatório Fotográfico; |
| 2 - Memória de Cálculo; | 6 - Justificativa de atraso; |
| 3 - Planta iluminada; | 7 - Avaliação; |
| 4 - Resumo do Cronograma; | 8 - Gráfico - Previsto x Realizado. |

ENGº CIVIL Octávio Eduardo K. Costa

CREA 22434/DIAC - PORTARIA Nº 121, 12 de maio de 2025



ESTADO DO ACRE
SECRETARIA DE ESTADO DE OBRAS PÚBLICAS – SEOP
ANEXO 1 - BOLETIM DA 1ª MEDIÇÃO

Objeto: **Contratação de empresa de engenharia para execução dos serviços de Construção da Casa da Mulher Brasileira tipo II, no Município de Rio Branco - ACRE**
 Contratante: **Secretaria de Estado de Obras Públicas - SEOP**
 Construtora: **L.F.O PESSOA LTDA**
 Fonte: **15000100**
7540010254
 Nº Contrato: **016/2025**
 Fiscal: **Eng. Civil Octávio Eduardo K. Costa**
 R.Técnico: **Eng. Civil Andersson Campos Lins**

Data-base Orçamento: **09/2023**
 Data da Medição: **10/09/2025**
 Período da Medição: **29/05/2025 A 02/09/2025**
 Prazo Inicial Obra: **8 MESES**
 Início da Obra: **29/05/2025**
 Término da Obra: **19/03/2026**
 Situação da Obra: **EXECUÇÃO VIGENTE**

ITEM	DESCRIÇÃO	UNID.	CONTRATADO			1ª MEDIÇÃO		ACUMULADO			SALDO		
			QUANT.	PREÇO	TOTAL	QUANT.	VALOR	QUANT.	TOTAL	%	QUANT.	TOTAL	%
1.0	SERVIÇOS PRELIMINARES E GERAIS												
1.1	SERVIÇO PRELIMINARES												
1.1.2	TAXAS - LTCAT, PGR E PCMSO	UND	1,00	5.623,92	5.623,92			-	-		1,00	5.623,92	100,00%
1.2	CANTEIRO DE OBRA												
1.2.1	FORNECIMENTO E INSTALAÇÃO DE PLACA DE OBRA COM CHAPA GALVANIZADA E ESTRUTURA DE MADEIRA. AF_03/2022_PS	m²	12,00	260,61	3.127,32	12,00	3.127,32	12,00	3.127,32	100,00%	-	-	
1.2.2	EXECUÇÃO DE REFEITÓRIO EM CANTEIRO DE OBRA EM CHAPA DE MADEIRA COMPENSADA, NÃO INCLUSO MOBILIÁRIO E EQUIPAMENTOS. AF_02/2016	MES	18,00	578,29	10.409,22			-	-		18,00	10.409,22	100,00%
1.2.3	EXECUÇÃO DE ALMOXARIFADO EM CANTEIRO DE OBRA EM CHAPA DE MADEIRA COMPENSADA, INCLUSO PRATELEIRAS. AF_02/2016	m²	12,00	821,48	9.857,76			-	-		12,00	9.857,76	100,00%
1.2.4	EXECUÇÃO DE ESCRITÓRIO EM CANTEIRO DE OBRA EM CHAPA DE MADEIRA COMPENSADA, NÃO INCLUSO MOBILIÁRIO E EQUIPAMENTOS. AF_02/2016	m²	12,00	1.006,75	12.081,00			-	-		12,00	12.081,00	100,00%
1.2.5	EXECUÇÃO DE SANITÁRIO E VESTIÁRIO EM CANTEIRO DE OBRA EM CHAPA DE MADEIRA COMPENSADA, NÃO INCLUSO MOBILIÁRIO. AF_02/2016	m²	9,00	960,89	8.648,01			-	-		9,00	8.648,01	100,00%
1.2.6	INSTAL/LIGACAO PROVISORIA ELETRICA BAIXA TENSÃO P/CANT OBRA OBRA,M3-CHAVE 100A CARGA 3KWH,20CV EXCL FORN MEDIDOR (Ref. SINAPI 73960/001 - 07/2016)	UN	12,00	2.335,43	28.025,16			-	-		12,00	28.025,16	100,00%
1.2.7	EXECUÇÃO DE DEPÓSITO EM CANTEIRO DE OBRA EM CHAPA DE MADEIRA COMPENSADA, NÃO INCLUSO MOBILIÁRIO. AF_04/2016	m²	12,00	854,69	10.256,28			-	-		12,00	10.256,28	100,00%
1.2.8	LIGAÇÃO PROVISÓRIA DE ÁGUA E INSTALAÇÕES SANITÁRIAS	UND	9,00	2.311,98	20.807,82			-	-		9,00	20.807,82	100,00%
1.3	EQUIPAMENTOS, FERRAMENTAS E OUTROS												
1.3.1	MONTAGEM E DESMONTAGEM DE ANDAIME MULTIDIRECIONAL (EXCLUSIVE ANDAIME E LIMPEZA). AF_11/2017	m³	688,50	6,98	4.805,73			-	-		688,50	4.805,73	100,00%
1.4	TERRAPLANAGEM												
1.4.1	DESMATAMENTO E LIMPEZA MECANIZADA DE TERRENO COM REMOCAO DE CAMADA VEGETAL, UTILIZANDO TRATOR DE ESTEIRAS	m²	5.827,47	0,18	1.048,94	5.827,44	1.048,94	5.827,44	1.048,94	100,00%	0,03	0,00	0,00%
1.4.2	ESCAVAÇÃO E CARGA MATERIAL 1A CATEGORIA, UTILIZANDO TRATOR DE ESTEIRAS DE 110 A 160HP COM LAMINA, PESO OPERACIONAL * 13T E PA CARREGADEIRA COM 170 HP.	m³	2.913,74	3,90	11.363,58	2.901,62	11.316,32	2.901,62	11.316,32	99,58%	12,12	47,26	0,42%
1.4.3	TRANSPORTE COMERCIAL COM CAMINHAO BASCULANTE 6 M3, RODOVIA PAVIMENTADA	M3XKM	40.792,29	1,29	52.622,05	31.279,43	40.350,46	31.279,43	40.350,46	76,68%	9.512,86	12.271,59	23,32%
1.4.4	ATERRO MECANIZADO COMPACTADO COM EMPRESTIMO DE AREIA	m³	5.827,47	39,11	227.912,35	5.827,44	227.911,18	5.827,44	227.911,18	100,00%	0,03	1,17	0,00%
1.5	LOCAÇÃO DE OBRA												
1.5.1	LOCAÇÃO CONVENCIONAL DE OBRA, UTILIZANDO GABARITO DE TÁBUAS CORRIDAS PONTALETADAS A CADA 2,00M - 2 UTILIZAÇÕES. AF_10/2018	M	1.828,23	55,33	101.155,96			-	-		1.828,23	101.155,96	100,00%
2.0	ADMINISTRAÇÃO DA OBRA												
2.1	ADMINISTRAÇÃO TÉCNICA E GERENCIAL DA OBRA	%	100,00	1.826,22	182.622,00	6,09	11.121,68	6,09	11.121,68	6,09%	93,91	171.500,32	93,91%
2.2	TAXAS E EMOLUMENTOS (CREA)	UND	1,00	196,14	196,14	1,00	196,14	1,00	196,14	100,00%	-	-	
3.0	ESTRUTURA												
3.1	INFRAESTRUTURA - FUNDAÇÃO E PILARES												
3.1.1	PISO												
3.1.1.1	CAMADA SEPARADORA PARA EXECUÇÃO DE RADIER, PISO DE CONCRETO OU LAJE SOBRE SOLO, EM LONA PLÁSTICA. AF_09/2021	m²	1.377,00	2,28	3.139,56			-	-		1.377,00	3.139,56	100,00%
3.1.1.2	CONCRETAGEM DE RADIER, PISO OU LAJE SOBRE SOLO, FCK 30 MPA, PARA ESPESSURA DE 10 CM - LANÇAMENTO, ADENSAMENTO E ACABAMENTO. AF_09/2017	m³	129,00	1.236,05	159.450,45			-	-		129,00	159.450,45	100,00%
3.1.1.3	ACO CA-60, 4,2 MM OU 5,0 MM, DOBRADO E CORTADO	KG	8.238,00	7,93	65.327,34			-	-		8.238,00	65.327,34	100,00%
3.1.2	CINTAS												
3.1.2.1	LASTRO DE CONCRETO MAGRO, APLICADO EM BLOCOS DE COROAMENTO OU SAPATAS, ESPESSURA DE 5 CM. AF_08/2017	m²	74,54	38,30	2.854,88			-	-		74,54	2.854,88	100,00%
3.1.2.2	FABRICAÇÃO DE FÔRMA PARA VIGAS, COM MADEIRA SERRADA, E = 25 MM. AF_09/2020	m²	396,00	129,38	51.234,48			-	-		396,00	51.234,48	100,00%

ITEM	DESCRIÇÃO	UNID.	CONTRATADO			1ª MEDIÇÃO		ACUMULADO			SALDO		
			QUANT.	PREÇO	TOTAL	QUANT.	VALOR	QUANT.	TOTAL	%	QUANT.	TOTAL	%
3.1.2.3	CONCRETAGEM DE BLOCOS DE COROAMENTO E VIGAS BALDRAMES, FCK 30 MPA, COM USO DE BOMBA – LANÇAMENTO, ADENSAMENTO E ACABAMENTO. AF_06/2017	m³	32,90	1.219,19	40.111,35			-	-		32,90	40.111,35	100,00%
3.1.3	ARMADURA CINTAS E PILARES												
3.1.3.1	PILARES												
3.1.3.1.1	ARMAÇÃO DE BLOCO, VIGA BALDRAME E SAPATA UTILIZANDO AÇO CA-60 DE 5 MM - MONTAGEM. AF_06/2017	KG	308,00	18,54	5.710,32			-	-		308,00	5.710,32	100,00%
3.1.3.1.2	ARMAÇÃO DE BLOCO, VIGA BALDRAME OU SAPATA UTILIZANDO AÇO CA-50 DE 6,3 MM - MONTAGEM. AF_06/2017	KG	683,00	16,90	11.542,70			-	-		683,00	11.542,70	100,00%
3.1.3.1.3	ARMAÇÃO DE BLOCO, VIGA BALDRAME OU SAPATA UTILIZANDO AÇO CA-50 DE 12,5 MM - MONTAGEM. AF_06/2017	KG	2.744,00	11,41	31.309,04			-	-		2.744,00	31.309,04	100,00%
3.1.3.1.4	ARMAÇÃO DE BLOCO, VIGA BALDRAME OU SAPATA UTILIZANDO AÇO CA-50 DE 12,5 MM - MONTAGEM. AF_06/2017	KG	440,00	11,41	5.020,40			-	-		440,00	5.020,40	100,00%
3.1.3.1.5	ARMAÇÃO DE BLOCO, VIGA BALDRAME OU SAPATA UTILIZANDO AÇO CA-50 DE 16 MM - MONTAGEM. AF_06/2017	KG	250,00	10,65	2.662,50			-	-		250,00	2.662,50	100,00%
3.1.4	CONCRETO ARMADO FUNDAÇÕES												
3.1.4.1	ESTACAS												
3.1.4.1.1	ESTACA HÉLICE CONTÍNUA, DIÂMETRO DE 30 CM, INCLUSO CONCRETO FCK=30MPA E ARMADURA MÍNIMA (EXCLUSIVE BOMBEAMENTO, MOBILIZAÇÃO E DESMOBILIZAÇÃO). AF_12/2019_PA	M	768,00	191,91	147.386,88			-	-		768,00	147.386,88	100,00%
3.1.4.2	BLOCOS												
3.1.4.2.1	ARMAÇÃO DE BLOCO, VIGA BALDRAME OU SAPATA UTILIZANDO AÇO CA-50 DE 6,3 MM - MONTAGEM. AF_06/2017	KG	24,90	16,90	420,81			-	-		24,90	420,81	100,00%
3.1.4.2.2	ARMAÇÃO DE BLOCO, VIGA BALDRAME OU SAPATA UTILIZANDO AÇO CA-50 DE 8 MM - MONTAGEM. AF_06/2017	KG	15,90	15,42	245,17			-	-		15,90	245,17	100,00%
3.1.4.2.3	ARMAÇÃO DE BLOCO, VIGA BALDRAME OU SAPATA UTILIZANDO AÇO CA-50 DE 10 MM - MONTAGEM. AF_06/2017	KG	687,90	13,60	9.355,44			-	-		687,90	9.355,44	100,00%
3.1.4.2.4	ARMAÇÃO DE BLOCO, VIGA BALDRAME OU SAPATA UTILIZANDO AÇO CA-50 DE 12,5 MM - MONTAGEM. AF_06/2017	KG	606,50	11,41	6.920,16			-	-		606,50	6.920,16	100,00%
3.1.4.2.5	ARMAÇÃO DE BLOCO, VIGA BALDRAME E SAPATA UTILIZANDO AÇO CA-60 DE 5 MM - MONTAGEM. AF_06/2017	KG	592,54	18,54	10.985,69			-	-		592,54	10.985,69	100,00%
3.1.4.2.6	ARMAÇÃO DE BLOCO, VIGA BALDRAME OU SAPATA UTILIZANDO AÇO CA-50 DE 16 MM - MONTAGEM. AF_06/2017	KG	344,10	10,65	3.664,66			-	-		344,10	3.664,66	100,00%
3.1.4.2.7	ESCAVAÇÃO MECANIZADA PARA BLOCO DE COROAMENTO OU SAPATA COM RETROESCAVADEIRA (SEM ESCAVAÇÃO PARA COLOCAÇÃO DE FÔRMAS). AF_06/2017	m³	41,21	104,42	4.303,14			-	-		41,21	4.303,14	100,00%
3.1.4.2.8	FABRICAÇÃO, MONTAGEM E DESMONTAGEM DE FÔRMA PARA SAPATA, EM MADEIRA SERRADA, E=25 MM, 4 UTILIZAÇÕES. AF_06/2017	m²	172,89	149,58	25.860,88			-	-		172,89	25.860,88	100,00%
3.1.4.2.9	CONCRETAGEM DE SAPATAS, FCK 30 MPA, COM USO DE JERICA -LANÇAMENTO, ADENSAMENTO E ACABAMENTO. AF_06/2017	m³	41,21	982,83	40.502,42			-	-		41,21	40.502,42	100,00%
3.2	SUPERESTRUTURA												
3.2.1	LAJES												
3.2.1.1	MONTAGEM E DESMONTAGEM DE FÔRMA DE LAJE MACIÇA, PÉ-DIREITO SIMPLES, EM CHAPA DE MADEIRA COMPENSADA RESINADA, 4 UTILIZAÇÕES. AF_09/2020	m²	1.270,00	62,82	79.781,40			-	-		1.270,00	79.781,40	100,00%
3.2.1.2	CONCRETO FCK = 30MPA, TRAÇO 1:2.1:2,5 (EM MASSA SECA DE CIMENTO/ AREIA MÉDIA/ BRITA 1) - PREPARO MECÂNICO COM BETONEIRA 600 L. AF_05/2021	m³	187,70	662,92	124.430,08			-	-		187,70	124.430,08	100,00%
3.2.1.3	LANÇAMENTO COM USO DE BOMBA, ADENSAMENTO E ACABAMENTO DE CONCRETO EM ESTRUTURAS. AF_12/2015	m³	187,70	38,06	7.143,86			-	-		187,70	7.143,86	100,00%
3.2.1.4	ARMAÇÃO DE LAJE DE ESTRUTURA CONVENCIONAL DE CONCRETO ARMADO UTILIZANDO AÇO CA-50 DE 6,3 MM - MONTAGEM. AF_06/2022	KG	356,00	13,39	4.766,84			-	-		356,00	4.766,84	100,00%
3.2.1.5	ARMAÇÃO DE LAJE DE ESTRUTURA CONVENCIONAL DE CONCRETO ARMADO UTILIZANDO AÇO CA-50 DE 6,3 MM - MONTAGEM. AF_06/2022	KG	1.866,00	13,39	24.985,74			-	-		1.866,00	24.985,74	100,00%
3.2.1.6	ARMAÇÃO DE LAJE DE ESTRUTURA CONVENCIONAL DE CONCRETO ARMADO UTILIZANDO AÇO CA-50 DE 8,0 MM - MONTAGEM. AF_06/2022	KG	5.952,00	12,56	74.757,12			-	-		5.952,00	74.757,12	100,00%
3.2.1.7	ARMAÇÃO DE LAJE DE ESTRUTURA CONVENCIONAL DE CONCRETO ARMADO UTILIZANDO AÇO CA-50 DE 10,0 MM - MONTAGEM. AF_06/2022	KG	5.572,00	11,19	62.350,68			-	-		5.572,00	62.350,68	100,00%
3.2.1.8	ARMAÇÃO DE LAJE DE ESTRUTURA CONVENCIONAL DE CONCRETO ARMADO UTILIZANDO AÇO CA-50 DE 10,0 MM - MONTAGEM. AF_06/2022	KG	1.064,00	11,19	11.906,16			-	-		1.064,00	11.906,16	100,00%
3.2.2	PILARES												
3.2.2.1	FABRICAÇÃO DE FÔRMA PARA PILARES E ESTRUTURAS SIMILARES, EM MADEIRA SERRADA, E=25 MM. AF_09/2020	m²	244,00	90,76	22.145,44			-	-		244,00	22.145,44	100,00%
3.2.2.2	CONCRETO FCK = 30MPA, TRAÇO 1:2.1:2,5 (EM MASSA SECA DE CIMENTO/ AREIA MÉDIA/ BRITA 1) - PREPARO MECÂNICO COM BETONEIRA 600 L. AF_05/2021	m³	16,60	662,92	11.004,47			-	-		16,60	11.004,47	100,00%
3.2.2.3	LANÇAMENTO COM USO DE BOMBA, ADENSAMENTO E ACABAMENTO DE CONCRETO EM ESTRUTURAS. AF_12/2015	m³	16,60	38,06	631,79			-	-		16,60	631,79	100,00%
3.2.3	VIGAS												
3.2.3.1	FABRICAÇÃO DE FÔRMA PARA VIGAS, COM MADEIRA SERRADA, E = 25 MM. AF_09/2020	m²	628,00	129,38	81.250,64			-	-		628,00	81.250,64	100,00%
3.2.3.1	CONCRETO FCK = 30MPA, TRAÇO 1:2.1:2,5 (EM MASSA SECA DE CIMENTO/ AREIA MÉDIA/ BRITA 1) - PREPARO MECÂNICO COM BETONEIRA 600 L. AF_05/2021	m³	61,30	662,92	40.636,99			-	-		61,30	40.636,99	100,00%

ITEM	DESCRIÇÃO	UNID.	CONTRATADO			1ª MEDIÇÃO		ACUMULADO			SALDO		
			QUANT.	PREÇO	TOTAL	QUANT.	VALOR	QUANT.	TOTAL	%	QUANT.	TOTAL	%
3.2.3.4	LANÇAMENTO COM USO DE BOMBA, ADENSAMENTO E ACABAMENTO DE CONCRETO EM ESTRUTURAS. AF_12/2015	m³	61,30	38,06	2.333,07			-	-		61,30	2.333,07	100,00%
3.2.4	ARMADURA VIGAS												
3.2.4.1	ARMAÇÃO DE PILAR OU VIGA DE ESTRUTURA CONVENCIONAL DE CONCRETO ARMADO UTILIZANDO AÇO CA-60 DE 5,0 MM - MONTAGEM. AF_06/2022	KG	666,00	14,83	9.876,78			-	-		666,00	9.876,78	100,00%
3.2.4.2	ARMAÇÃO DE PILAR OU VIGA DE ESTRUTURA CONVENCIONAL DE CONCRETO ARMADO UTILIZANDO AÇO CA-50 DE 6,3 MM - MONTAGEM. AF_06/2022	KG	703,00	13,96	9.813,88			-	-		703,00	9.813,88	100,00%
3.2.4.3	ARMAÇÃO DE PILAR OU VIGA DE ESTRUTURA CONVENCIONAL DE CONCRETO ARMADO UTILIZANDO AÇO CA-50 DE 8,0 MM - MONTAGEM. AF_06/2022	KG	1.009,00	13,09	13.207,81			-	-		1.009,00	13.207,81	100,00%
3.2.4.4	ARMAÇÃO DE PILAR OU VIGA DE ESTRUTURA CONVENCIONAL DE CONCRETO ARMADO UTILIZANDO AÇO CA-50 DE 10,0 MM - MONTAGEM. AF_06/2022	KG	430,00	11,67	5.018,10			-	-		430,00	5.018,10	100,00%
3.2.4.5	ARMAÇÃO DE PILAR OU VIGA DE ESTRUTURA CONVENCIONAL DE CONCRETO ARMADO UTILIZANDO AÇO CA-50 DE 12,5 MM - MONTAGEM. AF_06/2022	KG	1.315,00	9,80	12.887,00			-	-		1.315,00	12.887,00	100,00%
3.2.4.6	ARMAÇÃO DE PILAR OU VIGA DE ESTRUTURA CONVENCIONAL DE CONCRETO ARMADO UTILIZANDO AÇO CA-50 DE 16,0 MM - MONTAGEM. AF_06/2022	KG	962,00	9,49	9.129,38			-	-		962,00	9.129,38	100,00%
3.2.4.7	ARMAÇÃO DE PILAR OU VIGA DE ESTRUTURA CONVENCIONAL DE CONCRETO ARMADO UTILIZANDO AÇO CA-50 DE 20,0 MM - MONTAGEM. AF_06/2022	KG	3.437,00	10,81	37.153,97			-	-		3.437,00	37.153,97	100,00%
4.0	COBERTURA												
4.1	ESTRUTURA TRELICADA DE COBERTURA, TIPO FINK, COM LIGAÇÕES PARAFUSADAS, INCLUSOS PERFIS METÁLICOS, CHAPAS METÁLICAS, MÃO DE OBRA E TRANSPORTE COM GUINDASTE - FORNECIMENTO E INSTALAÇÃO. AF_01/2020_PSA	KG	19.602,17	8,34	163.482,09			-	-		19.602,17	163.482,09	100,00%
4.2	POLICARBONATO EM CHAPA 6mm EM CAIXILHO DE PAINEL FIXO ALUMINIO	m²	17,50	100,03	1.750,52			-	-		17,50	1.750,52	100,00%
4.3	TELHAMENTO COM TELHA ONDULADA DE FIBROCIMENTO E = 6 MM, COM RECOBRIMENTO LATERAL DE 1/4 DE ONDA PARA TELHADO COM INCLINAÇÃO MAIOR QUE 10°, COM ATÉ 2 ÁGUAS, INCLUSO IÇAMENTO. AF_07/2019	m²	891,74	51,94	46.316,97			-	-		891,74	46.316,97	100,00%
4.4	CHAPIM DE CONCRETO -Composição propria Ref.: SBC (121215)	M	205,87	54,26	11.170,50			-	-		205,87	11.170,50	100,00%
4.5	RUFO EXTERNO/INTERNO EM CHAPA DE AÇO GALVANIZADO NÚMERO 26, CORTE DE 33 CM, INCLUSO IÇAMENTO. AF_07/2019	M	33,33	52,54	1.751,15			-	-		33,33	1.751,15	100,00%
5.0	PAREDES E PAINÉIS												
5.1	ALVENARIA DE VEDAÇÃO DE BLOCOS VAZADOS DE CONCRETO DE 19X19X39 CM (ESPESSURA 19 CM) E ARGAMASSA DE ASSENTAMENTO COM PREPARO EM BETONEIRA. AF_12/2021	m²	524,84	135,44	71.084,32			-	-		524,84	71.084,32	100,00%
5.2	ALVENARIA ESTRUTURAL DE BLOCOS CERÂMICOS 14X19X39, (ESPESSURA DE 14 CM), UTILIZANDO COLHER DE PEDREIRO E ARGAMASSA DE ASSENTAMENTO COM PREPARO EM BETONEIRA. AF_03/2023	m²	1.474,00	77,62	114.411,88			-	-		1.474,00	114.411,88	100,00%
5.3	ALVENARIA DE VEDAÇÃO COM ELEMENTO VAZADO DE CERÂMICA (COBOGÓ) DE 7X20X20CM E ARGAMASSA DE ASSENTAMENTO COM PREPARO EM BETONEIRA. AF_05/2020	m²	23,04	151,48	3.490,09			-	-		23,04	3.490,09	100,00%
5.4	CHAPISCO APLICADO EM ALVENARIAS E ESTRUTURAS DE CONCRETO INTERNAS, COM COLHER DE PEDREIRO. ARGAMASSA TRAÇO 1:3 COM PREPARO EM BETONEIRA 400L. AF_10/2022	m²	3.997,68	4,94	19.748,53			-	-		3.997,68	19.748,53	100,00%
5.5	MASSA ÚNICA, PARA RECEBIMENTO DE PINTURA, EM ARGAMASSA TRAÇO 1:2,8, PREPARO MANUAL, APLICADA MANUALMENTE EM TETO, ESPESSURA DE 20MM, COM EXECUÇÃO DE TALISCAS. AF_03/2015	m²	3.997,68	58,83	235.183,51			-	-		3.997,68	235.183,51	100,00%
5.6	Fornecimento e instalação de brise metálico de alumínio ref. 84F, 45° L, da Fibrocell ou similar. Ref.: ORSE (9054)	m²	177,74	159,89	28.418,84			-	-		177,74	28.418,84	100,00%
5.7	PAINEL ALUMINIO COMPOSTO (ACM) E=3mm- REF.:Copia da SBC (121580)	m²	183,22	773,31	141.685,85			-	-		183,22	141.685,85	100,00%
6.0	IMPERMEABILIZAÇÃO												
6.1	IMPERMEABILIZAÇÃO DE SUPERFÍCIE COM EMULSÃO ASFÁLTICA, 2 DEMÃOS. AF_09/2023	m²	397,52	41,15	16.357,94			-	-		397,52	16.357,94	100,00%
6.2	IMPERMEABILIZAÇÃO DE SUPERFÍCIE COM MEMBRANA À BASE DE RESINA ACRÍLICA, 3 DEMÃOS. AF_09/2023	m²	36,00	45,85	1.650,60			-	-		36,00	1.650,60	100,00%
6.3	IMPERMEABILIZAÇÃO DE SUPERFÍCIE COM MANTA ASFÁLTICA, DUAS CAMADAS, INCLUSIVE APLICAÇÃO DE PRIMER ASFÁLTICO, E=3MM E E=4MM. AF_09/2023	m²	371,27	145,99	54.201,70			-	-		371,27	54.201,70	100,00%
7.0	REVESTIMENTOS DE PAREDE												
7.1	REVESTIMENTO CERÂMICO PARA PAREDES INTERNAS COM PLACAS TIPO ESMALTADA EXTRA DE DIMENSÕES 20X20 CM APLICADAS NA ALTURA INTEIRA DAS PAREDES. AF_02/2023_PE	m²	463,90	68,93	31.976,62			-	-		463,90	31.976,62	100,00%
8.0	ESQUADRIAS E VIDROS												
8.1	PORTAS DE MADEIRA												
8.1.1	KIT DE PORTA DE MADEIRA PARA PINTURA, SEMI-OCA (LEVE OU MÉDIA), PADRÃO MÉDIO, 80X210CM, ESPESSURA DE 3,5CM, ITENS INCLUSOS: DOBRADIÇAS, MONTAGEM E INSTALAÇÃO DO BATENTE, FECHADURA COM EXECUÇÃO DO FURO - FORNECIMENTO E INSTALAÇÃO. AF_12/2019	UN	15,00	873,66	13.104,90			-	-		15,00	13.104,90	100,00%
8.1.2	KIT DE PORTA DE MADEIRA PARA PINTURA, SEMI-OCA (LEVE OU MÉDIA), PADRÃO MÉDIO, 90X210CM, ESPESSURA DE 3,5CM, ITENS INCLUSOS: DOBRADIÇAS, MONTAGEM E INSTALAÇÃO DO BATENTE, FECHADURA COM EXECUÇÃO DO FURO - FORNECIMENTO E INSTALAÇÃO. AF_12/2019	UN	47,00	952,90	44.786,30			-	-		47,00	44.786,30	100,00%
8.1.3	PORTA DE MADEIRA, MACIÇA (PESADA OU SUPERPESADA), 90X210CM, ESPESSURA DE 3,5CM, INCLUSO DOBRADIÇAS - FORNECIMENTO E INSTALAÇÃO. AF_12/2019	UN	3,00	664,22	1.992,66			-	-		3,00	1.992,66	100,00%
8.1.4	PORTA COMPLETA MADEIRA 1 FL.0,90x2,10m-CORRER-LISA - REF.:Copia da SBC (110181)	UN	1,00	1.833,82	1.833,82			-	-		1,00	1.833,82	100,00%
8.1.5	PORTA DE MADEIRA PARA BANHEIRO, EM CHAPA DE MADEIRA COMPENSADA, REVESTIDA COM LAMINADO TEXTURIZADO, 60X160CM, INCLUSO MARCO E DOBRADICAS	UN	18,00	427,34	7.692,12			-	-		18,00	7.692,12	100,00%

ITEM	DESCRIÇÃO	UNID.	CONTRATADO			1ª MEDIÇÃO		ACUMULADO			SALDO		
			QUANT.	PREÇO	TOTAL	QUANT.	VALOR	QUANT.	TOTAL	%	QUANT.	TOTAL	%
8.2	PORTA DE VIDRO												
8.2.1	PORTA DE ABRIR COM MOLA HIDRÁULICA, EM VIDRO TEMPERADO, 160X210 CM, ESPESSURA 10 MM, INCLUSIVE ACESSÓRIOS. AF_01/2021- REF.: SINAPI (102184)	UN	5,00	2.754,41	13.772,05			-	-		5,00	13.772,05	100,00%
8.2.2	PORTA DE ABRIR COM MOLA HIDRÁULICA, EM VIDRO TEMPERADO, 160X210 CM, ESPESSURA 10 MM, INCLUSIVE ACESSÓRIOS. AF_01/2021- REF.: SINAPI (102184)	UN	4,00	2.754,41	11.017,64			-	-		4,00	11.017,64	100,00%
8.2.3	PORTA DE ABRIR COM MOLA HIDRÁULICA, EM VIDRO TEMPERADO, 2 FOLHAS DE 90X210 CM, ESPESSURA DD 10MM, INCLUSIVE ACESSÓRIOS. AF_01/2021	UN	4,00	3.881,84	15.527,36			-	-		4,00	15.527,36	100,00%
8.3	VIDRAÇARIA												
8.3.1	VIDRO TEMPERADO INCOLOR 10mm PARA BOX COM FERRAGEM DE FIXAÇÃO - ref.: SBC (150161)	m²	18,75	645,48	12.102,75			-	-		18,75	12.102,75	100,00%
8.3.2	VIDRO TEMPERADO INCOLOR, ESPESSURA 6MM, FORNECIMENTO E INSTALAÇÃO, INCLUSIVE MASSA PARA VEDAÇÃO	m²	36,91	348,19	12.851,69			-	-		36,91	12.851,69	100,00%
8.3.3	VIDRO TEMPERADO INCOLOR 9mm PARA BOX COM FERRAGEM DE FIXAÇÃO - REF.: SBC (150161) -	m²	18,75	414,34	7.768,87			-	-		18,75	7.768,87	100,00%
8.3.4	INSTALAÇÃO DE VIDRO LISO INCOLOR, E = 6 MM, EM ESQUADRIA DE ALUMÍNIO OU PVC, FIXADO COM BAGUETE. AF_01/2021_PS	m²	154,24	406,67	62.724,78			-	-		154,24	62.724,78	100,00%
8.4	ESQUADRIAS DE ALUMÍNIO												
8.4.1	JANELA FIXA DE ALUMÍNIO PARA VIDRO, COM VIDRO, BATENTE E FERRAGENS. EXCLUSIVE ACABAMENTO, ALIZAR E CONTRAMARCO. FORNECIMENTO E INSTALAÇÃO. AF_12/2019	m²	1,46	617,50	901,55			-	-		1,46	901,55	100,00%
8.4.2	JANELA DE ALUMÍNIO TIPO MAXIM-AR, COM VIDROS, BATENTE E FERRAGENS. EXCLUSIVE ALIZAR, ACABAMENTO E CONTRAMARCO. FORNECIMENTO E INSTALAÇÃO. AF_12/2019	m²	154,24	586,10	90.400,06			-	-		154,24	90.400,06	100,00%
8.5	ESQUADRIAS DE FERRO - CELAS												
8.5.1	PORTA DE FERRO, DE ABRIR, TIPO GRADE COM CHAPA, COM GUARNIÇÕES. AF_12/2019	m²	3,00	551,77	1.655,31			-	-		3,00	1.655,31	100,00%
8.5.2	PORTA DE FERRO, DE ABRIR, TIPO GRADE COM CHAPA, COM GUARNIÇÕES. AF_12/2019	m²	1,47	551,77	811,10			-	-		1,47	811,10	100,00%
8.5.4	PORTAO DE ABRIR / GIRO, EM GRADIL DE METALON REDONDO DE 3/4" VERTICAL, COM REQUADRO, ACABAMENTO NATURAL - COMPLETO	m²	11,13	471,55	5.248,35			-	-		11,13	5.248,35	100,00%
9.0	PISOS E REVESTIMENTOS												
9.1	REVESTIMENTOS												
9.1.1	REVESTIMENTO CERÂMICO PARA PISO COM PLACAS TIPO ESMALTADA EXTRA DE DIMENSÕES 45X45 CM APLICADA EM AMBIENTES DE ÁREA ENTRE 5 M2 E 10 M2. AF_02/2023_PE	m²	713,35	72,67	51.839,14			-	-		713,35	51.839,14	100,00%
9.1.2	PISO EM GRANILITE, MARMORITE OU GRANITINA EM AMBIENTES INTERNOS. AF_09/2020	m²	435,75	59,60	25.970,70			-	-		435,75	25.970,70	100,00%
9.1.3	EXECUÇÃO DE PASSEIO (CALÇADA) OU PISO DE CONCRETO COM CONCRETO MOLDADO IN LOCO, USINADO C20, ACABAMENTO CONVENCIONAL, NÃO ARMADO. AF_08/2022	m²	11,02	1.224,97	13.499,16			-	-		11,02	13.499,16	100,00%
9.2	REGULARIZAÇÃO DE SUPERFÍCIE												
9.2.1	CONTRAPISO EM ARGAMASSA TRAÇO 1:4 (CIMENTO E AREIA), PREPARO MECÂNICO COM BETONEIRA 400 L, APLICADO EM ÁREAS SECAS SOBRE LAJE, ADERIDO, ACABAMENTO NÃO REFORÇADO, ESPESSURA 2CM. AF_07/2021	m²	1.149,10	34,32	39.437,11			-	-		1.149,10	39.437,11	100,00%
10.0	RODAPÉS SOLEIRAS E PEITORIS												
10.1	RODAPÉ												
10.1.1	RODAPÉ CERÂMICO DE 7CM DE ALTURA COM PLACAS TIPO ESMALTADA EXTRA DE DIMENSÕES 45X45CM. AF_02/2023	M	1.124,91	10,16	11.429,08			-	-		1.124,91	11.429,08	100,00%
10.2	SOLEIRA												
10.2.1	SOLEIRA EM GRANITO, LARGURA 15 CM, ESPESSURA 2,0 CM. AF_09/2020	M	22,93	164,33	3.768,08			-	-		22,93	3.768,08	100,00%
10.3	PEITORIS												
10.3.1	PEITORIL LINEAR EM GRANITO OU MÁRMORE, L = 15CM, COMPRIMENTO DE ATÉ 2M, ASSENTADO COM ARGAMASSA 1:6 COM ADITIVO. AF_11/2020	M	11,13	181,16	2.016,31			-	-		11,13	2.016,31	100,00%
11.0	FORROS e DIVISÓRIAS												
11.1	FORROS												
11.1.1	(COMPOSIÇÃO REPRESENTATIVA) DO SERVIÇO DE APLICAÇÃO MANUAL DE GESSO DESEMPENADO (SEM TALISCAS) EM TETO, ESPESSURA 0,5 CM, PARA EDIFICAÇÃO HABITACIONAL MULTIFAMILIAR (PRÉDIO). AF_11/2014	m²	90,93	27,81	2.528,76			-	-		90,93	2.528,76	100,00%
11.1.2	PAREDE COM SISTEMA EM CHAPAS DE GESSO PARA DRYWALL, USO INTERNO, COM DUAS FACES SIMPLES E ESTRUTURA METÁLICA COM GUIAS SIMPLES, SEM VÃOS. AF_07/2023_PS	m²	33,82	117,60	3.977,23			-	-		33,82	3.977,23	100,00%
11.1.3	FORRO EM PLACAS DE GESSO, PARA AMBIENTES COMERCIAIS. AF_08/2023_PS	m²	988,75	52,54	51.948,92			-	-		988,75	51.948,92	100,00%
11.1.4	ISOLAMENTO ACUSTICO COM ESPUMA POLIURETANO E=25MM, FLEXIVEL 100X100X2CM, DENSIDADE 29 A 35 KG/M3	m²	20,10	54,12	1.087,81			-	-		20,10	1.087,81	100,00%
11.2	DIVISÓRIAS												
11.2.1	DIVISORIA SANITÁRIA, TIPO CABINE, EM GRANITO CINZA POLIDO, ESP = 3CM, ASSENTADO COM ARGAMASSA COLANTE AC III-E, EXCLUSIVE FERRAGENS. AF_01/2021	m²	49,11	1.270,41	62.389,83			-	-		49,11	62.389,83	100,00%
12.0	PINTURA												
12.1	APLICAÇÃO MANUAL DE FUNDO SELADOR ACRÍLICO EM PANOS CEGOS DE FACHADA (SEM PRESENÇA DE VÃOS) DE EDIFÍCIOS DE MÚLTIPLOS PAVIMENTOS. AF_06/2014	m²	838,41	2,27	1.903,19			-	-		838,41	1.903,19	100,00%
12.2	FUNDO SELADOR ACRÍLICO, APLICAÇÃO MANUAL EM TETO, UMA DEMÃO. AF_04/2023	m²	20,10	4,95	99,49			-	-		20,10	99,49	100,00%
12.3	APLICAÇÃO MANUAL DE PINTURA COM TINTA LÁTEX PVA EM TETO, DUAS DEMÃOS. AF_06/2014	m²	20,10	15,58	313,15			-	-		20,10	313,15	100,00%
12.4	PINTURA LÁTEX ACRÍLICA PREMIUM, APLICAÇÃO MANUAL EM PAREDES, DUAS DEMÃOS. AF_04/2023	m²	3.061,85	12,45	38.120,03			-	-		3.061,85	38.120,03	100,00%
12.5	TEXTURA ACRÍLICA, APLICAÇÃO MANUAL EM PAREDE, UMA DEMÃO. AF_04/2023	m²	838,41	13,07	10.958,01			-	-		838,41	10.958,01	100,00%

ITEM	DESCRIÇÃO	UNID.	CONTRATADO			1ª MEDIÇÃO		ACUMULADO			SALDO		
			QUANT.	PREÇO	TOTAL	QUANT.	VALOR	QUANT.	TOTAL	%	QUANT.	TOTAL	%
12.6	EMASSAMENTO COM MASSA LÁTEX, APLICAÇÃO EM PAREDE, UMA DEMÃO, LIXAMENTO MANUAL. AF_04/2023	m²	3.061,85	11,82	36.191,06			-	-		3.061,85	36.191,06	100,00%
12.7	EMASSAMENTO COM MASSA LÁTEX, APLICAÇÃO EM TETO, UMA DEMÃO, LIXAMENTO MANUAL. AF_04/2023	m²	20,10	21,75	437,17			-	-		20,10	437,17	100,00%
12.8	PINTURA A OLEO, 2 DEMAOS	m²	121,59	24,59	2.989,89			-	-		121,59	2.989,89	100,00%
13.0	INSTALAÇÕES ELÉTRICAS												
13.1	ELETROCALHAS E ACESSÓRIOS												
13.1.1	ELETROCALHA PERFURADA TIPO ""U"" 200X100 CHAPA 22 SEM TAMPA REF.:SBC (062321)	m	128,00	63,54	8.133,12			-	-		128,00	8.133,12	100,00%
13.2	ELETROUTOS E ACESSÓRIOS												
13.2.1	ELETRODUTO FLEXÍVEL CORRUGADO REFORÇADO, PVC, DN 32 MM (1"), PARA CIRCUITOS TERMINAIS, INSTALADO EM FORRO - FORNECIMENTO E INSTALAÇÃO. AF_03/2023	M	20,00	24,79	495,80			-	-		20,00	495,80	100,00%
13.2.2	ELETRODUTO FLEXÍVEL CORRUGADO REFORÇADO, PVC, DN 25 MM (3/4"), PARA CIRCUITOS TERMINAIS, INSTALADO EM FORRO - FORNECIMENTO E INSTALAÇÃO. AF_03/2023	M	1.650,00	19,88	32.802,00			-	-		1.650,00	32.802,00	100,00%
13.2.3	ELETRODUTO FLEXÍVEL CORRUGADO, PEAD, DN 50 (1 1/2"), PARA REDE ENTERRADA DE DISTRIBUIÇÃO DE ENERGIA ELÉTRICA - FORNECIMENTO E INSTALAÇÃO. AF_12/2021	M	36,00	8,05	289,80			-	-		36,00	289,80	100,00%
13.2.4	ELETRODUTO FLEXÍVEL CORRUGADO, PEAD, DN 40 MM (1 1/4"), PARA CIRCUITOS TERMINAIS, INSTALADO EM PAREDE - FORNECIMENTO E INSTALAÇÃO. AF_03/2023	M	4,00	12,38	49,52			-	-		4,00	49,52	100,00%
13.2.5	ELETRODUTO RÍGIDO ROSCÁVEL, PVC, DN 60 MM (2"), PARA REDE ENTERRADA DE DISTRIBUIÇÃO DE ENERGIA ELÉTRICA - FORNECIMENTO E INSTALAÇÃO. AF_12/2021	M	20,00	27,77	555,40			-	-		20,00	555,40	100,00%
13.2.6	ELETRODUTO RÍGIDO ROSCÁVEL, PVC, DN 85 MM (3"), PARA REDE ENTERRADA DE DISTRIBUIÇÃO DE ENERGIA ELÉTRICA - FORNECIMENTO E INSTALAÇÃO. AF_12/2021	M	6,00	47,36	284,16			-	-		6,00	284,16	100,00%
13.2.7	ELETRODUTO RÍGIDO ROSCÁVEL, PVC, DN 110 MM (4"), PARA REDE ENTERRADA DE DISTRIBUIÇÃO DE ENERGIA ELÉTRICA - FORNECIMENTO E INSTALAÇÃO. AF_12/2021	M	270,00	71,71	19.361,70			-	-		270,00	19.361,70	100,00%
13.3	CAIXAS DE PASSAGEM E ACESSÓRIOS												
13.3.1	CAIXA DE PASSAGEM METÁLICA DE EMBUTIR COM TAMPA PARAFUSADA, DIMENSÕES 40 X 40 X 15 CM (REF. SINAPI: 83366)	UND	1,00	160,47	160,47			-	-		1,00	160,47	100,00%
13.3.2	CAIXA DE PASSAGEM DE EMBUTIR, EM PVC, 120 X 120 X 75 MM. FORNECIMENTO E INSTALACAO. (REF. SINAPI 91943 09/2019)	UN	2,00	43,91	87,82			-	-		2,00	87,82	100,00%
13.3.3	CAIXA DE PASSAGEM/ LUZ / TELEFONIA, DE EMBUTIR, EM CHAPA DE ACO GALVANIZADO, DIMENSÕES 40 X 40 X *12* CM (PADRAO CONCESSIONARIA LOCAL)	UN	2,00	153,82	307,64			-	-		2,00	307,64	100,00%
13.3.4	CAIXA DE PASSAGEM COM TAMPA PARAFUSADA 200X200X90MM - FORNECIMENTO E INSTALAÇÃO. REF: SEINFRA C0627	UND	7,00	93,41	653,87			-	-		7,00	653,87	100,00%
13.4	CABOS DE COBRE E ALIMENTADORES												
13.4.1	CABO DE COBRE FLEXÍVEL ISOLADO, 2,5 MM², ANTI-CHAMA 450/750 V, PARA CIRCUITOS TERMINAIS - FORNECIMENTO E INSTALAÇÃO. AF_03/2023	M	8.939,00	4,03	36.024,17			-	-		8.939,00	36.024,17	100,00%
13.4.2	CABO DE COBRE FLEXÍVEL ISOLADO, 4 MM², ANTI-CHAMA 450/750 V, PARA CIRCUITOS TERMINAIS - FORNECIMENTO E INSTALAÇÃO. AF_03/2023	M	1.360,00	6,17	8.391,20			-	-		1.360,00	8.391,20	100,00%
13.4.3	CABO DE COBRE FLEXÍVEL ISOLADO, 6 MM², ANTI-CHAMA 450/750 V, PARA CIRCUITOS TERMINAIS - FORNECIMENTO E INSTALAÇÃO. AF_03/2023	M	1.284,00	8,58	11.016,72			-	-		1.284,00	11.016,72	100,00%
13.4.4	CABO DE COBRE FLEXÍVEL ISOLADO, 10 MM², ANTI-CHAMA 450/750 V, PARA CIRCUITOS TERMINAIS - FORNECIMENTO E INSTALAÇÃO. AF_03/2023	M	556,00	15,25	8.479,00			-	-		556,00	8.479,00	100,00%
13.4.5	CABO DE COBRE FLEXÍVEL ISOLADO, 16 MM², ANTI-CHAMA 450/750 V, PARA CIRCUITOS TERMINAIS - FORNECIMENTO E INSTALAÇÃO. AF_03/2023	M	790,00	22,08	17.443,20			-	-		790,00	17.443,20	100,00%
13.4.6	CABO DE COBRE FLEXÍVEL ISOLADO, 25 MM², ANTI-CHAMA 450/750 V, PARA DISTRIBUIÇÃO - FORNECIMENTO E INSTALAÇÃO. AF_12/2015	M	200,00	23,92	4.784,00			-	-		200,00	4.784,00	100,00%
13.4.7	CABO DE COBRE FLEXÍVEL ISOLADO, 4 MM², ANTI-CHAMA 0,6/1,0 KV, PARA CIRCUITOS TERMINAIS - FORNECIMENTO E INSTALAÇÃO. AF_03/2023	M	30,00	6,58	197,40			-	-		30,00	197,40	100,00%
13.4.8	CABO DE COBRE FLEXÍVEL ISOLADO, 10 MM², ANTI-CHAMA 0,6/1,0 KV, PARA CIRCUITOS TERMINAIS - FORNECIMENTO E INSTALAÇÃO. AF_03/2023	M	25,00	14,72	368,00			-	-		25,00	368,00	100,00%
13.4.9	CABO DE COBRE FLEXÍVEL ISOLADO, 120 MM², ANTI-CHAMA 0,6/1,0 KV, PARA REDE ENTERRADA DE DISTRIBUIÇÃO DE ENERGIA ELÉTRICA - FORNECIMENTO E INSTALAÇÃO. AF_12/2021	M	300,00	114,81	34.443,00			-	-		300,00	34.443,00	100,00%
13.4.10	CABO DE COBRE FLEXÍVEL ISOLADO, 185 MM², ANTI-CHAMA 0,6/1,0 KV, PARA REDE ENTERRADA DE DISTRIBUIÇÃO DE ENERGIA ELÉTRICA - FORNECIMENTO E INSTALAÇÃO. AF_12/2021	M	16,00	170,14	2.722,24			-	-		16,00	2.722,24	100,00%
13.4.11	CABO DE COBRE FLEXÍVEL ISOLADO, 70 MM², ANTI-CHAMA 0,6/1,0 KV, PARA REDE ENTERRADA DE DISTRIBUIÇÃO DE ENERGIA ELÉTRICA - FORNECIMENTO E INSTALAÇÃO. AF_12/2021	M	100,00	68,43	6.843,00			-	-		100,00	6.843,00	100,00%
13.5	QUADROS DE DISTRIBUIÇÃO E DISJUNTORES												
13.5.1	DISJUNTOR TRIPOLAR TIPO DIN, CORRENTE NOMINAL DE 10A - FORNECIMENTO E INSTALAÇÃO. AF_10/2020	UN	3,00	60,48	181,44			-	-		3,00	181,44	100,00%
13.5.2	DISJUNTOR TRIPOLAR TIPO DIN, CORRENTE NOMINAL DE 20A - FORNECIMENTO E INSTALAÇÃO. AF_10/2020	UN	2,00	66,16	132,32			-	-		2,00	132,32	100,00%
13.5.3	DISJUNTOR TRIPOLAR TIPO DIN, CORRENTE NOMINAL DE 40A - FORNECIMENTO E INSTALAÇÃO. AF_10/2020	UN	2,00	78,04	156,08			-	-		2,00	156,08	100,00%
13.5.4	DISJUNTOR TRIPOLAR TIPO DIN, CORRENTE NOMINAL DE 50A - FORNECIMENTO E INSTALAÇÃO. AF_10/2020	UN	2,00	87,41	174,82			-	-		2,00	174,82	100,00%
13.5.5	DISJUNTOR MONOPOLAR TIPO DIN, CORRENTE NOMINAL DE 10A - FORNECIMENTO E INSTALAÇÃO. AF_10/2020	UN	83,00	10,16	843,28			-	-		83,00	843,28	100,00%
13.5.6	DISJUNTOR MONOPOLAR TIPO DIN, CORRENTE NOMINAL DE 16A - FORNECIMENTO E INSTALAÇÃO. AF_10/2020	UN	27,00	10,81	291,87			-	-		27,00	291,87	100,00%

ITEM	DESCRIÇÃO	UNID.	CONTRATADO			1ª MEDIÇÃO		ACUMULADO			SALDO		
			QUANT.	PREÇO	TOTAL	QUANT.	VALOR	QUANT.	TOTAL	%	QUANT.	TOTAL	%
13.5.7	DISJUNTOR MONOPOLAR TIPO DIN, CORRENTE NOMINAL DE 20A - FORNECIMENTO E INSTALAÇÃO. AF_10/2020	UN	1,00	12,06	12,06			-	-		1,00	12,06	100,00%
13.5.8	DISJUNTOR MONOPOLAR TIPO DIN, CORRENTE NOMINAL DE 25A - FORNECIMENTO E INSTALAÇÃO. AF_10/2020	UN	2,00	12,06	24,12			-	-		2,00	24,12	100,00%
13.5.9	DISJUNTOR BIPOLAR TIPO DIN, CORRENTE NOMINAL DE 10A - FORNECIMENTO E INSTALAÇÃO. AF_10/2020	UN	40,00	48,14	1.925,60			-	-		40,00	1.925,60	100,00%
13.5.10	DISJUNTOR BIPOLAR TIPO DIN, CORRENTE NOMINAL DE 16A - FORNECIMENTO E INSTALAÇÃO. AF_10/2020	UN	10,00	49,44	494,40			-	-		10,00	494,40	100,00%
13.5.11	DISJUNTOR BIPOLAR TIPO DIN, CORRENTE NOMINAL DE 32A - FORNECIMENTO E INSTALAÇÃO. AF_10/2020	UN	6,00	54,98	329,88			-	-		6,00	329,88	100,00%
13.5.12	DISJUNTOR TERMOMAGNÉTICO TRIPOLAR , CORRENTE NOMINAL DE 250A - FORNECIMENTO E INSTALAÇÃO. AF_10/2020	UN	2,00	861,02	1.722,04			-	-		2,00	1.722,04	100,00%
13.5.13	DISJUNTOR TERMOMAGNÉTICO TRIPOLAR , CORRENTE NOMINAL DE 400A - FORNECIMENTO E INSTALAÇÃO. AF_10/2020	UN	2,00	1.145,37	2.290,74			-	-		2,00	2.290,74	100,00%
13.5.14	DISPOSITIVO DE PROTEÇÃO CONTRA SURTO 40 KA, INSTALADA E FORNECIDA	UND	24,00	87,07	2.089,68			-	-		24,00	2.089,68	100,00%
13.5.15	QUADRO DE DISTRIBUIÇÃO DE ENERGIA EM CHAPA DE AÇO GALVANIZADO, DE EMBUTIR, COM BARRAMENTO TRIFÁSICO, PARA 24 DISJUNTORES DIN 100A - FORNECIMENTO E INSTALAÇÃO. AF_10/2020	UN	1,00	531,03	531,03			-	-		1,00	531,03	100,00%
13.5.16	QUADRO DE DISTRIBUIÇÃO DE ENERGIA EM CHAPA DE AÇO GALVANIZADO, DE EMBUTIR, COM BARRAMENTO TRIFÁSICO, PARA 30 DISJUNTORES DIN 150A - FORNECIMENTO E INSTALAÇÃO. AF_10/2020	UN	1,00	612,15	612,15			-	-		1,00	612,15	100,00%
13.5.17	QUADRO DE DISTRIBUIÇÃO DE ENERGIA DE EMBUTIR, EM CHAPA METALICA, PARA 56 DISJUNTORES TERMOMAGNETICOS MONOPOLARES, COM BARRAMENTO TRIFASICO E NEUTRO, FORNECIMENTO E INSTALACAO	UN	3,00	1.597,30	4.791,90			-	-		3,00	4.791,90	100,00%
13.5.18	QUADRO DE DISTRIBUIÇÃO DE ENERGIA DE EMBUTIR, EM CHAPA METALICA, PARA 70 DISJUNTORES TERMOMAGNETICOS MONOPOLARES, COM BARRAMENTO TRIFASICO E NEUTRO, FORNECIMENTO E INSTALACAO	UN	1,00	3.239,49	3.239,49			-	-		1,00	3.239,49	100,00%
13.6	LUMINÁRIAS E REFLETORES												
13.6.1	LUMINARIA EMBUTIR ALETADA ALUM BRANCO 4X14W COMPLETA ABALUX REF.: SINAPI (97585)	UND	110,00	293,83	32.321,30			-	-		110,00	32.321,30	100,00%
13.6.2	LUMINARIA TIPO CALHA DE EMBUTIR BRANCO 2X32W LDE232 LUMILUZ PC - REF.(SBC_060246)	UND	264,00	125,29	33.076,56			-	-		264,00	33.076,56	100,00%
13.6.3	REFLETOR DE LED 30W - FORNECIMENTO E INSTALAÇÃO	UN	14,00	89,99	1.259,86			-	-		14,00	1.259,86	100,00%
13.6.4	POSTE DECORATIVO PARA JARDIM EM AÇO TUBULAR, H = *2,5* M, SEM LUMINÁRIA - FORNECIMENTO E INSTALAÇÃO. AF_11/2019	UN	2,00	514,51	1.029,02			-	-		2,00	1.029,02	100,00%
13.6.5	SENSOR DE PRESENÇA COM FOTOCÉLULA, FIXAÇÃO EM PAREDE - FORNECIMENTO E INSTALAÇÃO. AF_02/2020	UN	11,00	90,01	990,11			-	-		11,00	990,11	100,00%
13.7	TOMADAS E INTERRUPTORES												
13.7.1	INTERRUPTOR SIMPLES (1 MÓDULO), 10A/250V, INCLUINDO SUPORTE E PLACA - FORNECIMENTO E INSTALAÇÃO. AF_03/2023	UN	40,00	31,02	1.240,80			-	-		40,00	1.240,80	100,00%
13.7.2	INTERRUPTOR SIMPLES (2 MÓDULOS), 10A/250V, INCLUINDO SUPORTE E PLACA - FORNECIMENTO E INSTALAÇÃO. AF_03/2023	UN	26,00	47,32	1.230,32			-	-		26,00	1.230,32	100,00%
13.7.3	INTERRUPTOR SIMPLES (3 MÓDULOS), 10A/250V, INCLUINDO SUPORTE E PLACA - FORNECIMENTO E INSTALAÇÃO. AF_03/2023	UN	18,00	63,61	1.144,98			-	-		18,00	1.144,98	100,00%
13.7.4	INTERRUPTOR PARALELO (1 MÓDULO), 10A/250V, INCLUINDO SUPORTE E PLACA - FORNECIMENTO E INSTALAÇÃO. AF_03/2023	UN	2,00	37,71	75,42			-	-		2,00	75,42	100,00%
13.7.5	INTERRUPTOR PARALELO (2 MÓDULOS), 10A/250V, INCLUINDO SUPORTE E PLACA - FORNECIMENTO E INSTALAÇÃO. AF_03/2023	UN	4,00	60,71	242,84			-	-		4,00	242,84	100,00%
13.7.6	TOMADA BAIXA DE EMBUTIR (1 MÓDULO), 2P+T 10 A, INCLUINDO SUPORTE E PLACA - FORNECIMENTO E INSTALAÇÃO. AF_03/2023	UN	32,00	32,55	1.041,60			-	-		32,00	1.041,60	100,00%
13.7.7	TOMADA BAIXA DE EMBUTIR (2 MÓDULOS), 2P+T 10 A, INCLUINDO SUPORTE E PLACA - FORNECIMENTO E INSTALAÇÃO. AF_03/2023	UN	204,00	50,35	10.271,40			-	-		204,00	10.271,40	100,00%
13.8	ENTRADA DE ENERGIA												
13.8.1	REF.SINAPI (102106) TRANSFORMADOR DE DISTRIBUIÇÃO, 150KVA, TRIFÁSICO, 60HZ, CLASSE 15KVA, IMERSO EM ÓLEO MINERAL, INSTALAÇÃO EM POSTE (INCLUSO SUPORTE)	UN	1,00	24.974,45	24.974,45			-	-		1,00	24.974,45	100,00%
13.9	SERVIÇOS COMPLEMENTARES												
13.9.1	ESCAVAÇÃO MANUAL DE VALA COM PROFUNDIDADE MENOR OU IGUAL A 1,30 M. AF_02/2021	m³	90,00	86,59	7.793,10			-	-		90,00	7.793,10	100,00%
14.0	CASA DE BOMBAS												
14.1	PAREDES												
14.1.1	ALVENARIA DE VEDAÇÃO DE BLOCOS CERÂMICOS FURADOS NA VERTICAL DE 19X19X39 CM (ESPESSURA 19 CM) E ARGAMASSA DE ASSENTAMENTO COM PREPARO EM BETONEIRA. AF_12/2021	m²	62,66	85,99	5.388,13			-	-		62,66	5.388,13	100,00%
14.1.2	ALVENARIA ESTRUTURAL DE BLOCOS CERÂMICOS 14X19X39, (ESPESSURA DE 14 CM), PARA PAREDES COM ÁREA LÍQUIDA MAIOR OU IGUAL A 6M², COM VÃOS, UTILIZANDO COLHER DE PEDREIRO E ARGAMASSA DE ASSENTAMENTO COM PREPARO MANUAL. AF_12/2014	m²	16,66	84,73	1.411,60			-	-		16,66	1.411,60	100,00%
14.1.3	ALVENARIA DE VEDAÇÃO COM ELEMENTO VAZADO DE CERÂMICA (COBOGÓ) DE 7X20X20CM E ARGAMASSA DE ASSENTAMENTO COM PREPARO EM BETONEIRA. AF_05/2020	m²	6,40	151,48	969,47			-	-		6,40	969,47	100,00%
14.1.4	CHAPISCO APLICADO EM ALVENARIAS E ESTRUTURAS DE CONCRETO INTERNAS, COM COLHER DE PEDREIRO. ARGAMASSA TRAÇO 1:3 COM PREPARO EM BETONEIRA 400L. AF_10/2022	m²	158,64	4,94	783,68			-	-		158,64	783,68	100,00%

ITEM	DESCRIÇÃO	UNID.	CONTRATADO			1ª MEDIÇÃO		ACUMULADO			SALDO		
			QUANT.	PREÇO	TOTAL	QUANT.	VALOR	QUANT.	TOTAL	%	QUANT.	TOTAL	%
14.1.5	MASSA ÚNICA, PARA RECEBIMENTO DE PINTURA, EM ARGAMASSA TRAÇO 1:2:8, PREPARO MANUAL, APLICADA MANUALMENTE EM TETO, ESPESSURA DE 20MM, COM EXECUÇÃO DE TALISCAS. AF_03/2015	m²	158,64	58,83	9.332,79			-	-		158,64	9.332,79	100,00%
14.2	PINTURA												
14.2.1	APLICAÇÃO MANUAL DE FUNDO SELADOR ACRÍLICO EM PANOS CEGOS DE FACHADA (SEM PRESENÇA DE VÃOS) DE EDIFÍCIOS DE MÚLTIPLOS PAVIMENTOS. AF_06/2014	m²	158,64	2,27	360,11			-	-		158,64	360,11	100,00%
14.2.2	TEXTURA ACRÍLICA, APLICAÇÃO MANUAL EM PAREDE, UMA DEMÃO. AF_04/2023	m²	158,64	13,07	2.073,42			-	-		158,64	2.073,42	100,00%
14.3	PORTA												
14.3.1	PORTA EM AÇO DE ABRIR TIPO VENEZIANA SEM GUARNIÇÃO, 87X210CM, FIXAÇÃO COM PARAFUSOS - FORNECIMENTO E INSTALAÇÃO. AF_12/2019	UN	3,00	597,88	1.793,64			-	-		3,00	1.793,64	100,00%
14.4	SOLEIRA												
14.4.1	SOLEIRA EM GRANITO, LARGURA 15 CM, ESPESSURA 2,0 CM. AF_09/2020	M	2,70	164,33	443,69			-	-		2,70	443,69	100,00%
14.5	COBERTURA												
14.5.1	TELHAMENTO COM TELHA ONDULADA DE FIBROCIMENTO E = 6 MM, COM RECOBRIMENTO LATERAL DE 1/4 DE ONDA PARA TELHADO COM INCLINAÇÃO MAIOR QUE 10°, COM ATÉ 2 ÁGUAS, INCLUSO IÇAMENTO. AF_07/2019	m²	39,42	51,94	2.047,47			-	-		39,42	2.047,47	100,00%
14.5.2	ESTRUTURA TRELIXADA DE COBERTURA, TIPO FINK, COM LIGAÇÕES PARAFUSADAS, INCLUSOS PERFIS METÁLICOS, CHAPAS METÁLICAS, MÃO DE OBRA E TRANSPORTE COM GUINDASTE - FORNECIMENTO E INSTALAÇÃO. AF_01/2020_PSA	KG	406,77	8,34	3.392,46			-	-		406,77	3.392,46	100,00%
14.5.3	TUBO PVC, SÉRIE R, ÁGUA PLUVIAL, DN 150 MM, FORNECIDO E INSTALADO EM CONDUTORES VERTICAIS DE ÁGUAS PLUVIAIS. AF_06/2022	M	12,50	57,39	717,37			-	-		12,50	717,37	100,00%
14.6	PISO EM CONCRETO ARMADO												
14.6.1	CAMADA SEPARADORA PARA EXECUÇÃO DE RADIER, PISO DE CONCRETO OU LAJE SOBRE SOLO, EM LONA PLÁSTICA. AF_09/2021	m²	33,00	2,28	75,24			-	-		33,00	75,24	100,00%
14.6.2	CONCRETAGEM DE RADIER, PISO DE CONCRETO OU LAJE SOBRE SOLO, FCK 30 MPA - LANÇAMENTO, ADENSAMENTO E ACABAMENTO. AF_09/2021	m³	2,80	1.124,05	3.147,34			-	-		2,80	3.147,34	100,00%
14.6.3	CORTE E DOBRA DE AÇO CA-60, DIÂMETRO DE 5,0 MM. AF_06/2022	KG	198,00	10,53	2.084,94			-	-		198,00	2.084,94	100,00%
14.6.4	EXECUÇÃO DE PASSEIO (CALÇADA) OU PISO DE CONCRETO COM CONCRETO MOLDADO IN LOCO, USINADO C20, ACABAMENTO CONVENCIONAL, NÃO ARMADO. AF_08/2022	m²	1,35	1.224,97	1.653,70			-	-		1,35	1.653,70	100,00%
14.7	VIGAS BALDRAME												
14.7.1	LASTRO DE CONCRETO MAGRO, APLICADO EM BLOCOS DE COROAMENTO OU SAPATAS, ESPESSURA DE 5 CM. AF_08/2017	m²	5,26	38,30	201,45			-	-		5,26	201,45	100,00%
14.7.2	FABRICAÇÃO, MONTAGEM E DESMONTAGEM DE FÔRMA PARA VIGA BALDRAME, EM MADEIRA SERRADA, E=25 MM, 4 UTILIZAÇÕES. AF_06/2017	m²	32,00	72,47	2.319,04			-	-		32,00	2.319,04	100,00%
14.7.3	CONCRETAGEM DE BLOCOS DE COROAMENTO E VIGAS BALDRAMES, FCK 30 MPA, COM USO DE BOMBA - LANÇAMENTO, ADENSAMENTO E ACABAMENTO. AF_06/2017	m³	2,80	1.219,19	3.413,73			-	-		2,80	3.413,73	100,00%
14.8	ARMAÇÃO VIGAS BALDRAMES E PILARES												
14.8.1	ARMAÇÃO DE BLOCO, VIGA BALDRAME E SAPATA UTILIZANDO AÇO CA-60 DE 5 MM - MONTAGEM. AF_06/2017	KG	11,00	18,54	203,94			-	-		11,00	203,94	100,00%
14.8.2	ARMAÇÃO DE BLOCO, VIGA BALDRAME OU SAPATA UTILIZANDO AÇO CA-50 DE 6,3 MM - MONTAGEM. AF_06/2017	KG	29,00	16,90	490,10			-	-		29,00	490,10	100,00%
14.8.3	ARMAÇÃO DE BLOCO, VIGA BALDRAME OU SAPATA UTILIZANDO AÇO CA-50 DE 12,5 MM - MONTAGEM. AF_06/2017	KG	136,00	11,41	1.551,76			-	-		136,00	1.551,76	100,00%
14.9	PILARES												
14.9.1	FABRICAÇÃO DE FÔRMA PARA PILARES E ESTRUTURAS SIMILARES, EM MADEIRA SERRADA, E=25 MM. AF_09/2020	m²	11,00	90,76	998,36			-	-		11,00	998,36	100,00%
14.9.2	CONCRETAGEM DE RADIER, PISO OU LAJE SOBRE SOLO, FCK 30 MPA, PARA ESPESSURA DE 10 CM - LANÇAMENTO, ADENSAMENTO E ACABAMENTO. AF_09/2017	m³	0,60	1.236,05	741,63			-	-		0,60	741,63	100,00%
14.9.3	LANÇAMENTO COM USO DE BOMBA, ADENSAMENTO E ACABAMENTO DE CONCRETO EM ESTRUTURAS. AF_12/2015	m³	0,60	38,06	22,83			-	-		0,60	22,83	100,00%
14.10	VIGAS E CALHA												
14.10.1	FABRICAÇÃO DE FÔRMA PARA VIGAS, COM MADEIRA SERRADA, E = 25 MM. AF_09/2020	m²	36,00	129,38	4.657,68			-	-		36,00	4.657,68	100,00%
14.10.2	FABRICAÇÃO DE FÔRMA PARA PILARES E ESTRUTURAS SIMILARES, EM MADEIRA SERRADA, E=25 MM. AF_09/2020	m²	2,90	90,76	263,20			-	-		2,90	263,20	100,00%
14.10.3	CONCRETAGEM DE RADIER, PISO OU LAJE SOBRE SOLO, FCK 30 MPA, PARA ESPESSURA DE 10 CM - LANÇAMENTO, ADENSAMENTO E ACABAMENTO. AF_09/2017	m³	2,90	1.236,05	3.584,54			-	-		2,90	3.584,54	100,00%
14.10.4	ARMAÇÃO DE PILAR OU VIGA DE ESTRUTURA CONVENCIONAL DE CONCRETO ARMADO UTILIZANDO AÇO CA-60 DE 5,0 MM - MONTAGEM. AF_06/2022	KG	25,00	14,83	370,75			-	-		25,00	370,75	100,00%
14.10.5	ARMAÇÃO DE PILAR OU VIGA DE ESTRUTURA CONVENCIONAL DE CONCRETO ARMADO UTILIZANDO AÇO CA-50 DE 8,0 MM - MONTAGEM. AF_06/2022	KG	88,00	13,09	1.151,92			-	-		88,00	1.151,92	100,00%
14.10.6	ARMAÇÃO DE PILAR OU VIGA DE ESTRUTURA CONVENCIONAL DE CONCRETO ARMADO UTILIZANDO AÇO CA-50 DE 10,0 MM - MONTAGEM. AF_06/2022	KG	212,00	11,67	2.474,04			-	-		212,00	2.474,04	100,00%
14.11	ELÉTRICO												
14.11.1	LUMINÁRIA ARANDELA TIPO MEIA LUA, DE SOBREPOR, COM 1 LÂMPADA LED DE 6 W, SEM REATOR - FORNECIMENTO E INSTALAÇÃO. AF_02/2020	UN	3,00	80,85	242,55			-	-		3,00	242,55	100,00%
14.11.2	INTERRUPTOR SIMPLES (1 MÓDULO), 10A/250V, INCLUINDO SUPORTE E PLACA - FORNECIMENTO E INSTALAÇÃO. AF_03/2023	UN	3,00	31,02	93,06			-	-		3,00	93,06	100,00%

ITEM	DESCRIÇÃO	UNID.	CONTRATADO			1ª MEDIÇÃO		ACUMULADO			SALDO		
			QUANT.	PREÇO	TOTAL	QUANT.	VALOR	QUANT.	TOTAL	%	QUANT.	TOTAL	%
14.11.3	TOMADA MÉDIA DE EMBUTIR (1 MÓDULO), 2P+T 10 A, INCLUINDO SUPORTE E PLACA - FORNECIMENTO E INSTALAÇÃO. AF_03/2023	UN	3,00	36,50	109,50			-	-		3,00	109,50	100,00%
14.11.4	CABO DE COBRE FLEXÍVEL ISOLADO, 1,5 MM², ANTI-CHAMA 450/750 V, PARA CIRCUITOS TERMINAIS - FORNECIMENTO E INSTALAÇÃO. AF_03/2023	M	56,50	2,79	157,63			-	-		56,50	157,63	100,00%
14.11.5	CABO DE COBRE FLEXÍVEL ISOLADO, 2,5 MM², ANTI-CHAMA 450/750 V, PARA CIRCUITOS TERMINAIS - FORNECIMENTO E INSTALAÇÃO. AF_03/2023	M	125,00	4,03	503,75			-	-		125,00	503,75	100,00%
14.11.6	CAIXA DE PASSAGEM COM TAMPA PARAFUSADA 200X200X90MM - FORNECIMENTO E INSTALAÇÃO. REF: SEINFRA C0627	UND	2,00	93,41	186,82			-	-		2,00	186,82	100,00%
14.11.7	DISJUNTOR MONOPOLAR TIPO DIN, CORRENTE NOMINAL DE 10A - FORNECIMENTO E INSTALAÇÃO. AF_10/2020	UN	6,00	10,16	60,96			-	-		6,00	60,96	100,00%
14.11.8	DISJUNTOR BIPOLAR TIPO DIN, CORRENTE NOMINAL DE 16A - FORNECIMENTO E INSTALAÇÃO. AF_10/2020	UN	1,00	49,44	49,44			-	-		1,00	49,44	100,00%
14.11.9	ELETRODUTO FLEXÍVEL CORRUGADO, PVC, DN 25 MM (3/4"), PARA CIRCUITOS TERMINAIS, INSTALADO EM LAJE - FORNECIMENTO E INSTALAÇÃO. AF_03/2023	M	50,00	6,70	335,00			-	-		50,00	335,00	100,00%
14.11.10	QUADRO DE DISTRIBUIÇÃO DE ENERGIA EM CHAPA DE AÇO GALVANIZADO, DE EMBUTIR, COM BARRAMENTO TRIFÁSICO, PARA 12 DISJUNTORES DIN 100A - FORNECIMENTO E INSTALAÇÃO. AF_10/2020	UN	1,00	368,25	368,25			-	-		1,00	368,25	100,00%
14.12	ATERRAMENTO E SPDA /casa da bomba												
14.12.1	CABO DE COBRE NU 50MM² - FORNECIMENTO E INSTALAÇÃO	M	25,00	63,96	1.599,00			-	-		25,00	1.599,00	100,00%
14.12.2	HASTE ATERRAMENTO COBREADA 5/8" x 2,40m 6715 670106 - MAGNET REF:(SBC_059230)	UND	3,00	306,02	918,06			-	-		3,00	918,06	100,00%
14.12.3	SOLDA EXOTERMICA COM MOLDE GTB 16Y REF:(SBC_078051)	UND	2,00	54,77	109,54			-	-		2,00	109,54	100,00%
15.0	EQUIPAMENTOS												
15.1	NOBREAK 20KVA, INCLUSO BANCO DE BATERIAS.	UND	1,00	28.741,87	28.741,87			-	-		1,00	28.741,87	100,00%
16.0	ATERRAMENTO E SPDA												
16.1	CORDOALHA DE COBRE NU 35 MM², NÃO ENTERRADA, COM ISOLADOR - FORNECIMENTO E INSTALAÇÃO. AF_08/2023	M	150,00	63,71	9.556,50			-	-		150,00	9.556,50	100,00%
16.2	CABO DE COBRE NU 6MM2 - FORNECIMENTO E INSTALACAO	M	80,00	7,01	560,80			-	-		80,00	560,80	100,00%
16.3	CAPTOR TIPO FRANKLIN PARA SPDA - FORNECIMENTO E INSTALAÇÃO. AF_08/2023	UN	4,00	113,19	452,76			-	-		4,00	452,76	100,00%
16.4	ABRAÇADEIRA DE FIXAÇÃO DE BRAÇOS DE LUMINÁRIAS DE 2" - FORNECIMENTO E INSTALAÇÃO. AF_08/2020	UN	6,00	26,46	158,76			-	-		6,00	158,76	100,00%
16.5	ABRAÇADEIRA DE FIXAÇÃO DE BRAÇOS DE LUMINÁRIAS DE 3" - FORNECIMENTO E INSTALAÇÃO. AF_08/2020	UN	6,00	27,52	165,12			-	-		6,00	165,12	100,00%
16.6	SOLDA EXOTERMICA COM MOLDE GTB 16Y REF:(SBC_078051)	UND	40,00	54,77	2.190,80			-	-		40,00	2.190,80	100,00%
16.7	CAIXA DE EQUALIZACAO COM BARRAMENTO TERMOTECNICA TEL-900 REF:(SBC_059304)	UND	1,00	248,38	248,38			-	-		1,00	248,38	100,00%
16.8	MASTRO 1 ½", COM 3 METROS, PARA SPDA - FORNECIMENTO E INSTALAÇÃO. AF_08/2023	UN	4,00	135,29	541,16			-	-		4,00	541,16	100,00%
16.9	CONECTOR SPLIT-BOLT, PARA SPDA, PARA CABOS ATÉ 70 MM2 - FORNECIMENTO E INSTALAÇÃO. AF_08/2023	UN	120,00	28,29	3.394,80			-	-		120,00	3.394,80	100,00%
16.10	CONECTOR GRAMPO METÁLICO TIPO OLHAL, PARA SPDA, PARA HASTE DE ATERRAMENTO DE 3/4" E CABOS DE 10 A 50 MM2 - FORNECIMENTO E INSTALAÇÃO. AF_08/2023	UN	20,00	17,04	340,80			-	-		20,00	340,80	100,00%
17.0	AR CONDICIONADO INVERTER E VENTILAÇÃO MECÂNICA												
17.1	ERQUIPAMENTOS												
17.1.1	AR CONDICIONADO SPLIT INVERTER, PISO TETO, 48000 BTU/H, CICLO FRIO - FORNECIMENTO E INSTALAÇÃO. AF_11/2021_PE	UN	1,00	16.828,91	16.828,91			-	-		1,00	16.828,91	100,00%
17.1.2	AR CONDICIONADO SPLIT INVERTER, PISO TETO, 24000 BTU/H, CICLO FRIO - FORNECIMENTO E INSTALAÇÃO. AF_11/2021_PE	UN	9,00	10.763,43	96.870,87			-	-		9,00	96.870,87	100,00%
17.1.3	AR CONDICIONADO SPLIT INVERTER, HI-WALL (PAREDE), 22000 BTU/H, CICLO FRIO - FORNECIMENTO E INSTALAÇÃO (REF. SINAPI 103253)	UN	4,00	4.325,92	17.303,68			-	-		4,00	17.303,68	100,00%
17.1.4	AR CONDICIONADO SPLIT INVERTER, HI-WALL (PAREDE), 18000 BTU/H, CICLO FRIO - FORNECIMENTO E INSTALAÇÃO. AF_11/2021_PE	UN	13,00	3.794,38	49.326,94			-	-		13,00	49.326,94	100,00%
17.1.5	AR CONDICIONADO SPLIT INVERTER, HI-WALL (PAREDE), 12000 BTU/H, CICLO FRIO - FORNECIMENTO E INSTALAÇÃO. AF_11/2021_PE	UN	7,00	2.607,78	18.254,46			-	-		7,00	18.254,46	100,00%
17.1.6	AR CONDICIONADO SPLIT INVERTER, HI-WALL (PAREDE), 9000 BTU/H, CICLO FRIO - FORNECIMENTO E INSTALAÇÃO. AF_11/2021_PE	UN	17,00	2.348,20	39.919,40			-	-		17,00	39.919,40	100,00%
17.1.7	TUBO EM COBRE FLEXÍVEL, DN 1/4", COM ISOLAMENTO, INSTALADO EM FORRO, PARA RAMAL DE ALIMENTAÇÃO DE AR CONDICIONADO, INCLUSO FIXADOR. AF_11/2021	M	1.119,00	26,30	29.429,70			-	-		1.119,00	29.429,70	100,00%
17.1.8	TUBO EM COBRE FLEXÍVEL, DN 3/8", COM ISOLAMENTO, INSTALADO EM FORRO, PARA RAMAL DE ALIMENTAÇÃO DE AR CONDICIONADO, INCLUSO FIXADOR. AF_11/2021	M	611,00	41,64	25.442,04			-	-		611,00	25.442,04	100,00%
17.1.9	TUBO EM COBRE FLEXÍVEL, DN 1/2", COM ISOLAMENTO, INSTALADO EM FORRO, PARA RAMAL DE ALIMENTAÇÃO DE AR CONDICIONADO, INCLUSO FIXADOR. AF_11/2021	M	476,00	51,28	24.409,28			-	-		476,00	24.409,28	100,00%
17.1.10	TUBO EM COBRE FLEXÍVEL, DN 5/8", COM ISOLAMENTO, INSTALADO EM FORRO, PARA RAMAL DE ALIMENTAÇÃO DE AR CONDICIONADO, INCLUSO FIXADOR. AF_11/2021	M	206,00	61,58	12.685,48			-	-		206,00	12.685,48	100,00%
17.1.11	TUBO EM COBRE FLEXÍVEL, DN 3/4", COM ISOLAMENTO, INSTALADO EM FORRO, PARA RAMAL DE ALIMENTAÇÃO DE AR CONDICIONADO, INCLUSO FIXADOR. AF_11/2021	M	16,00	113,34	1.813,44			-	-		16,00	1.813,44	100,00%
17.1.12	TUBO, PVC, SOLDÁVEL, DN 25MM, INSTALADO EM DRENO DE AR-CONDICIONADO - FORNECIMENTO E INSTALAÇÃO. AF_08/2022	M	453,00	17,21	7.796,13			-	-		453,00	7.796,13	100,00%
17.1.13	JOELHO 90 GRAUS, PVC, SOLDÁVEL, DN 25MM, INSTALADO EM DRENO DE AR-CONDICIONADO - FORNECIMENTO E INSTALAÇÃO. AF_08/2022	UN	254,00	7,28	1.849,12			-	-		254,00	1.849,12	100,00%

ITEM	DESCRIÇÃO	UNID.	CONTRATADO			1ª MEDIÇÃO		ACUMULADO			SALDO		
			QUANT.	PREÇO	TOTAL	QUANT.	VALOR	QUANT.	TOTAL	%	QUANT.	TOTAL	%
17.1.14	JOELHO 45 GRAUS, PVC, SOLDÁVEL, DN 25MM, INSTALADO EM DRENO DE AR-CONDICIONADO - FORNECIMENTO E INSTALAÇÃO. AF_08/2022	UN	67,00	8,04	538,68			-	-		67,00	538,68	100,00%
17.1.15	TE, PVC, SOLDÁVEL, DN 25MM, INSTALADO EM DRENO DE AR-CONDICIONADO - FORNECIMENTO E INSTALAÇÃO. AF_08/2022	UN	1,00	10,11	10,11			-	-		1,00	10,11	100,00%
18.0	PREVENÇÃO E COMBATE A INCÊNDIO												
18.1	EXTINTORES												
18.1.1	EXTINTOR DE INCÊNDIO PORTÁTIL COM CARGA DE PQS DE 6 KG, CLASSE BC - FORNECIMENTO E INSTALAÇÃO. AF_10/2020_PE	UN	16,00	249,87	3.997,92			-	-		16,00	3.997,92	100,00%
18.2	SINALIZAÇÃO												
18.2.1	PLACA FOTOLUMINESCENTE SAIDA DE EMERGENCIA PVC 2mm 15x30cm- REF.: SBC (055035)-	UN	16,00	23,47	375,52			-	-		16,00	375,52	100,00%
18.3	DETECÇÃO E ALARME												
18.3.1	CENTRAL DE ALARME DE INCENDIO INTELBRAS CIE 1125 ENDERECAVEL - REF.: SBC (058110) -	UN	1,00	1.395,59	1.395,59			-	-		1,00	1.395,59	100,00%
18.3.2	SIRENE AUDIO VISUAL ALARME DE INCENDIO ILMAC SAF-C 24VCC REF. SBC (055530) -	UN	3,00	170,19	510,57			-	-		3,00	510,57	100,00%
18.3.3	BOTOEIRA PARA ACIONAMENTO DE BOMBA DE INCENDIO QUEBRA VIDRO REF.: SBC (058790) -	UN	3,00	98,71	296,13			-	-		3,00	296,13	100,00%
18.3.4	ELETRODUTO DE AÇO GALVANIZADO, CLASSE LEVE, DN 20 MM (3/4); APARENTE, INSTALADO EM TETO - FORNECIMENTO E INSTALAÇÃO. AF_11/2016_P	M	334,10	26,50	8.853,65			-	-		334,10	8.853,65	100,00%
18.3.5	CABO DE COBRE BLINDADO C/FITA POLIESTER P/ ALARME INC.2X1,50 REF.: SBC (058561)	M	9,00	15,64	140,76			-	-		9,00	140,76	100,00%
18.3.6	CABO DE COBRE BLINDADO C/FITA POLIESTER P/ ALARME INC.4X1,50 - REF.: SBC (058562)	M	334,10	12,76	4.263,11			-	-		334,10	4.263,11	100,00%
18.4	REDE DE HIDRANTES												
18.4.1	CAIXA MANGUEIRA DE INCENDIO EMBUTIR 90x60x17cm	UN	3,00	404,21	1.212,63			-	-		3,00	1.212,63	100,00%
18.4.2	ESGUICHO TIPO JATO SOLIDO, EM LATAO, ENGATE RAPIDO 2 1/2" X 13 MM, PARA MANGUEIRA EM INSTALACAO PREDIAL COMBATE A INCENDIO	UN	3,00	71,14	213,42			-	-		3,00	213,42	100,00%
18.4.3	MANGUEIRA DE INCENDIO, TIPO 2, DE 1 1/2", COMPRIMENTO = 30 M, TECIDO EM FIO DE POLIESTER E TUBO INTERNO EM BORRACHA SINTETICA, COM UNIOES	CJ	3,00	860,39	2.581,17			-	-		3,00	2.581,17	100,00%
18.4.4	MANÔMETRO 0 A 200 PSI (0 A 14 KGF/CM2), D = 50MM - FORNECIMENTO E INSTALAÇÃO. AF_10/2020	UN	1,00	140,77	140,77			-	-		1,00	140,77	100,00%
18.4.5	PRESSOSTATO ALTA/BAIXA COM REARME MANUAL REF. KP15 - REF.: SBC (055700) -	UN	2,00	341,21	682,42			-	-		2,00	682,42	100,00%
18.4.6	TUBO DE AÇO GALVANIZADO COM COSTURA, CLASSE MÉDIA, DN 65 (2 1/2"), CONEXÃO ROSQUEADA, INSTALADO EM REDE DE ALIMENTAÇÃO PARA HIDRANTE - FORNECIMENTO E INSTALAÇÃO. AF_10/2020	M	216,00	89,45	19.321,20			-	-		216,00	19.321,20	100,00%
18.4.7	TUBO DE AÇO GALVANIZADO COM COSTURA, CLASSE MÉDIA, CONEXÃO RANHURADA, DN 80 (3"), INSTALADO EM PRUMADAS - FORNECIMENTO E INSTALAÇÃO. AF_10/2020	M	18,00	121,23	2.182,14			-	-		18,00	2.182,14	100,00%
18.4.8	HIDRANTE DE COLUNA COMPLETO, EM FERRO FUNDIDO, DN = 100 MM, COM REGISTRO, CUNHA DE BORRACHA, CURVA DESSIMETRICA, EXTREMIDADE E TAMPAS (INCLUI KIT FIXACAO)	UN	3,00	4.560,76	13.682,28			-	-		3,00	13.682,28	100,00%
18.4.9	BOMBA SUBMERSIVEL, ELETRICA, TRIFASICA, POTENCIA 0,98 HP, DIAMETRO DO ROTOR 142 MM SEMIABERTO, BOCAL DE SAIDA DIAMETRO DE 2 POLEGADAS, HM/Q = 2 M / 32 M3/H A 8 M / 16 M3/H	UN	2,00	2.667,65	5.335,30			-	-		2,00	5.335,30	100,00%
18.4.10	PLACA DE SINALIZACAO DE SEGURANCA CONTRA INCENDIO, FOTOLUMINESCENTE, RETANGULAR, *20 X 40* CM, EM PVC *2* MM ANTI-CHAMAS (SIMBOLOS, CORES E PICTOGRAMAS CONFORME NBR 16820)	UN	33,00	27,44	905,52			-	-		33,00	905,52	100,00%
18.4.11	LUMINÁRIA DE EMERGÊNCIA, COM 30 LÂMPADAS LED DE 2 W, SEM REATOR - FORNECIMENTO E INSTALAÇÃO. AF_02/2020	UN	35,00	23,76	831,60			-	-		35,00	831,60	100,00%
18.5	FECHADURA MAGNÉTICA												
18.5.1	LUVA DE EMENDA PARA ELETRODUTO, AÇO GALVANIZADO, DN 20 MM (3/4), APARENTE, INSTALADA EM TETO - FORNECIMENTO E INSTALAÇÃO. AF_11/2016_P	UN	165,00	7,16	1.181,40			-	-		165,00	1.181,40	100,00%
18.5.2	CABO DE COBRE BLINDADO C/FITA POLIESTER P/ ALARME INC.2X1,50-REF.: SBC (058561) -	M	330,00	15,64	5.161,20			-	-		330,00	5.161,20	100,00%
18.5.3	CAIXA MANGUEIRA DE INCENDIO EMBUTIR 90x60x17cm - REF.: SBC (055983) -	UN	6,00	1.681,65	10.089,90			-	-		6,00	10.089,90	100,00%
19.0	INSTALAÇÕES HIDROSSANITÁRIAS												
19.1	ÁGUA FRIA												
19.1.1	BOMBA CENTRÍFUGA, TRIFÁSICA, 1 CV OU 0,99 HP, HM 14 A 40 M, Q 0,6 A 8,4 M3/H - FORNECIMENTO E INSTALAÇÃO. AF_12/2020	UN	2,00	1.714,59	3.429,18			-	-		2,00	3.429,18	100,00%
19.1.2	REGISTRO DE ESFERA, PVC, ROSCÁVEL, COM CABEÇA QUADRADA, 3/4" - FORNECIMENTO E INSTALAÇÃO. AF_08/2021	UN	1,00	24,87	24,87			-	-		1,00	24,87	100,00%
19.1.3	REGISTRO DE GAVETA BRUTO, LATÃO, ROSCÁVEL, 1" - FORNECIMENTO E INSTALAÇÃO. AF_08/2021	UN	3,00	33,73	101,19			-	-		3,00	101,19	100,00%
19.1.4	COLAR DE TOMADA, PVC, COM TRAVAS, DE 110 MM X 1/2" OU 110 MM X 3/4", PARA LIGAÇÃO PREDIAL DE ÁGUA. AF_06/2022	UN	1,00	31,43	31,43			-	-		1,00	31,43	100,00%
19.1.5	JOELHO 90 GRAUS COM BUCHA DE LATÃO, PVC, SOLDÁVEL, DN 25MM, X 3/4 INSTALADO EM RAMAL OU SUB-RAMAL DE ÁGUA - FORNECIMENTO E INSTALAÇÃO. AF_06/2022	UN	1,00	15,88	15,88			-	-		1,00	15,88	100,00%
19.1.6	ADAPTADOR CURTO COM BOLSA E ROSCA PARA REGISTRO, PVC, SOLDÁVEL, DN 25MM X 3/4 , INSTALADO EM RAMAL DE DISTRIBUIÇÃO DE ÁGUA - FORNECIMENTO E INSTALAÇÃO. AF_06/2022	UN	1,00	6,00	6,00			-	-		1,00	6,00	100,00%
19.1.7	ADAPTADOR CURTO COM BOLSA E ROSCA PARA REGISTRO, PVC, SOLDÁVEL, DN 32 MM X 1 , INSTALADO EM RESERVAÇÃO DE ÁGUA DE EDIFICAÇÃO QUE POSSUA RESERVATÓRIO DE FIBRA/FIBROCIMENTO FORNECIMENTO E INSTALAÇÃO. AF_06/2016	UN	6,00	7,28	43,68			-	-		6,00	43,68	100,00%
19.1.8	JOELHO 90 GRAUS, PVC, SOLDÁVEL, DN 25MM, INSTALADO EM PRUMADA DE ÁGUA - FORNECIMENTO E INSTALAÇÃO. AF_06/2022	UN	4,00	5,25	21,00			-	-		4,00	21,00	100,00%
19.1.9	LUVA COM BUCHA DE LATÃO, PVC, SOLDÁVEL, DN 32MM X 1 , INSTALADO EM RAMAL DE DISTRIBUIÇÃO DE ÁGUA FORNECIMENTO E INSTALAÇÃO. AF_06/2022	UN	1,00	23,09	23,09			-	-		1,00	23,09	100,00%

ITEM	DESCRIÇÃO	UNID.	CONTRATADO			1ª MEDIÇÃO		ACUMULADO			SALDO		
			QUANT.	PREÇO	TOTAL	QUANT.	VALOR	QUANT.	TOTAL	%	QUANT.	TOTAL	%
19.1.10	JOELHO 90 GRAUS, PVC, SOLDÁVEL, DN 32 MM INSTALADO EM RESERVAÇÃO DE ÁGUA DE EDIFICAÇÃO QUE POSSUA RESERVATÓRIO DE FIBRA/FIBROCIMENTO FORNECIMENTO E INSTALAÇÃO. AF_06/2016	UN	7,00	9,94	69,58			-	-		7,00	69,58	100,00%
19.1.11	TUBO, PVC, SOLDÁVEL, DN 25MM, INSTALADO EM RAMAL DE DISTRIBUIÇÃO DE ÁGUA - FORNECIMENTO E INSTALAÇÃO. AF_06/2022	M	59,60	12,33	734,86			-	-		59,60	734,86	100,00%
19.1.12	TUBO, PVC, SOLDÁVEL, DN 32MM, INSTALADO EM PRUMADA DE ÁGUA - FORNECIMENTO E INSTALAÇÃO. AF_06/2022	M	16,00	10,31	164,96			-	-		16,00	164,96	100,00%
19.1.13	TE DE REDUÇÃO, 90 GRAUS, PVC, SOLDÁVEL, DN 50 MM X 32 MM, INSTALADO EM PRUMADA DE ÁGUA - FORNECIMENTO E INSTALAÇÃO. AF_06/2022	UN	2,00	24,53	49,06			-	-		2,00	49,06	100,00%
19.1.14	CAIXA EM CONCRETO PRÉ-MOLDADO PARA ABRIGO DE HIDRÔMETRO COM DN 20 (½)-FORNECIMENTO E INSTALAÇÃO. AF_11/2016	UN	1,00	112,28	112,28			-	-		1,00	112,28	100,00%
19.1.15	HIDRÔMETRO DN 20 (½); 1,5 M³/H -FORNECIMENTO E INSTALAÇÃO. AF_11/2016	UN	1,00	99,16	99,16			-	-		1,00	99,16	100,00%
19.1.16	CAIXA EM CONCRETO PRÉ-MOLDADO PARA ABRIGO DE HIDRÔMETRO COM DN 20 (½)-FORNECIMENTO E INSTALAÇÃO. AF_11/2016	UN	1,00	112,28	112,28			-	-		1,00	112,28	100,00%
19.1.17	CAIXA D'ÁGUA / RESERVATORIO EM POLIESTER REFORCADO COM FIBRA DE VIDRO, 10000 LITROS, COM TAMPA □	UN	1,00	3.739,79	3.739,79			-	-		1,00	3.739,79	100,00%
19.1.18	Fornecimento e instalação de reservatório metálico tipo taça de 20.000 litros pintura interna e externa com escada de acesso e base de concreto armado - areia e brita comerciais	UN	1,00	38.619,85	38.619,85			-	-		1,00	38.619,85	100,00%
20.0	ESGOTO												
20.1	Caixas de Passagem												
20.1.1	CAIXA ENTERRADA HIDRÁULICA RETANGULAR EM ALVENARIA COM TIJOLOS CERÂMICOS MACIÇOS, DIMENSÕES INTERNAS: 0,6X0,6X0,6 M PARA REDE DE DRENAGEM. AF_12/2020	UN	19,00	577,42	10.970,98			-	-		19,00	10.970,98	100,00%
20.2	PVC Acessórios												
20.2.1	CAIXA SIFONADA, PVC, DN 100 X 100 X 50 MM, JUNTA ELÁSTICA, FORNECIDA E INSTALADA EM RAMAL DE DESCARGA OU EM RAMAL DE ESGOTO SANITÁRIO. AF_08/2022	UN	49,00	43,86	2.149,14			-	-		49,00	2.149,14	100,00%
20.2.2	CAIXA SIFONADA PVC 150x185x75mm	UN	2,00	89,68	179,36			-	-		2,00	179,36	100,00%
20.2.3	RALO SIFONADO, PVC, DN 100 X 40 MM, JUNTA SOLDÁVEL, FORNECIDO E INSTALADO EM RAMAL DE DESCARGA OU EM RAMAL DE ESGOTO SANITÁRIO. AF_08/2022	UN	5,00	18,66	93,30			-	-		5,00	93,30	100,00%
20.2.4	SIFÃO DO TIPO FLEXÍVEL EM PVC 1 X 1.1/2 - FORNECIMENTO E INSTALAÇÃO. AF_01/2020	UN	47,00	9,74	457,78			-	-		47,00	457,78	100,00%
20.2.5	SIFAO METALICO PARA MICTORIO 1"X2"	UN	2,00	232,45	464,90			-	-		2,00	464,90	100,00%
20.2.6	SIFAO EM METAL CROMADO PARA PIA AMERICANA, 1.1/2 X 1.1/2 "	UN	3,00	144,28	432,84			-	-		3,00	432,84	100,00%
20.2.7	SIFÃO DO TIPO GARRAFA EM METAL CROMADO 1 X 1.1/2 □ FORNECIMENTO E INSTALAÇÃO. AF_01/2020	UN	3,00	132,22	396,66			-	-		3,00	396,66	100,00%
20.2.8	VÁLVULA EM PLÁSTICO 1"PARA PIA, TANQUE OU LAVATÓRIO, COM OU SEM LADRÃO - FORNECIMENTO E INSTALAÇÃO. AF_01/2020	UN	47,00	8,45	397,15			-	-		47,00	397,15	100,00%
20.2.9	VÁLVULA EM PLÁSTICO 1"PARA PIA, TANQUE OU LAVATÓRIO, COM OU SEM LADRÃO - FORNECIMENTO E INSTALAÇÃO. AF_01/2020	UN	3,00	8,45	25,35			-	-		3,00	25,35	100,00%
20.2.10	VÁLVULA EM PLÁSTICO CROMADO TIPO AMERICANA 3.1/2 X 1.1/2 □ SEM ADAPTADOR PARA PIA - FORNECIMENTO E INSTALAÇÃO. AF_01/2020	un	2,00	20,41	40,82			-	-		2,00	40,82	100,00%
20.3	PVC Esgoto												
20.3.1	BUCHA DE REDUÇÃO LONGA, PVC, SERIE R, ÁGUA PLUVIAL, DN 50 X 40 MM, JUNTA ELÁSTICA, FORNECIDO E INSTALADO EM RAMAL DE ENCAMINHAMENTO. AF_06/2022	UN	3,00	10,66	31,98			-	-		3,00	31,98	100,00%
20.3.2	CURVA 45 PVC ESGOTO LONGA 50mm	UN	1,00	10,61	10,61			-	-		1,00	10,61	100,00%
20.3.3	ANEL BORRACHA PARA TUBO ESGOTO PREDIAL, DN 50 MM (NBR 5688)	UN	127,00	2,15	273,05			-	-		127,00	273,05	100,00%
20.3.4	CURVA CURTA 90 GRAUS, PVC, SERIE NORMAL, ESGOTO PREDIAL, DN 100 MM, JUNTA ELÁSTICA, FORNECIDO E INSTALADO EM RAMAL DE DESCARGA OU RAMAL DE ESGOTO SANITÁRIO. AF_08/2022	UN	21,00	40,06	841,26			-	-		21,00	841,26	100,00%
20.3.5	CURVA CURTA 90 GRAUS, PVC, SERIE NORMAL, ESGOTO PREDIAL, DN 40 MM, JUNTA SOLDÁVEL, FORNECIDO E INSTALADO EM RAMAL DE DESCARGA OU RAMAL DE ESGOTO SANITÁRIO. AF_08/2022	UN	58,00	12,23	709,34			-	-		58,00	709,34	100,00%
20.3.6	JOELHO 45 GRAUS, PVC, SERIE NORMAL, ESGOTO PREDIAL, DN 100 MM, JUNTA ELÁSTICA, FORNECIDO E INSTALADO EM SUBCOLETOR AÉREO DE ESGOTO SANITÁRIO. AF_08/2022	UN	22,00	32,65	718,30			-	-		22,00	718,30	100,00%
20.3.7	JOELHO 45 GRAUS, PVC, SERIE NORMAL, ESGOTO PREDIAL, DN 40 MM, JUNTA SOLDÁVEL, FORNECIDO E INSTALADO EM RAMAL DE DESCARGA OU RAMAL DE ESGOTO SANITÁRIO. AF_08/2022	UN	8,00	10,01	80,08			-	-		8,00	80,08	100,00%
20.3.8	JOELHO 45 GRAUS, PVC, SERIE NORMAL, ESGOTO PREDIAL, DN 50 MM, JUNTA ELÁSTICA, FORNECIDO E INSTALADO EM PRUMADA DE ESGOTO SANITÁRIO OU VENTILAÇÃO. AF_08/2022	UN	26,00	10,70	278,20			-	-		26,00	278,20	100,00%
20.3.9	JOELHO 45 GRAUS, PVC, SERIE NORMAL, ESGOTO PREDIAL, DN 75 MM, JUNTA ELÁSTICA, FORNECIDO E INSTALADO EM PRUMADA DE ESGOTO SANITÁRIO OU VENTILAÇÃO. AF_08/2022	UN	3,00	21,56	64,68			-	-		3,00	64,68	100,00%
20.3.10	JOELHO 90 GRAUS, PVC, SERIE NORMAL, ESGOTO PREDIAL, DN 40 MM, JUNTA SOLDÁVEL, FORNECIDO E INSTALADO EM RAMAL DE DESCARGA OU RAMAL DE ESGOTO SANITÁRIO. AF_08/2022	UN	3,00	9,82	29,46			-	-		3,00	29,46	100,00%
20.3.11	JOELHO 90 GRAUS, PVC, SERIE NORMAL, ESGOTO PREDIAL, DN 50 MM, JUNTA ELÁSTICA, FORNECIDO E INSTALADO EM PRUMADA DE ESGOTO SANITÁRIO OU VENTILAÇÃO. AF_08/2022	UN	4,00	10,09	40,36			-	-		4,00	40,36	100,00%
20.3.12	JUNÇÃO DE REDUÇÃO INVERTIDA, PVC, SÉRIE NORMAL, ESGOTO PREDIAL, DN 100 X 50 MM, JUNTA ELÁSTICA, FORNECIDO E INSTALADO EM RAMAL DE DESCARGA OU RAMAL DE ESGOTO SANITÁRIO. AF_08/2022	UN	34,00	41,51	1.411,34			-	-		34,00	1.411,34	100,00%

ITEM	DESCRIÇÃO	UNID.	CONTRATADO			1ª MEDIÇÃO		ACUMULADO			SALDO		
			QUANT.	PREÇO	TOTAL	QUANT.	VALOR	QUANT.	TOTAL	%	QUANT.	TOTAL	%
20.3.13	JUNÇÃO SIMPLES, PVC, SERIE R, ÁGUA PLUVIAL, DN 100 X 75 MM, JUNTA ELÁSTICA, FORNECIDO E INSTALADO EM RAMAL DE ENCAMINHAMENTO. AF_06/2022	UN	4,00	82,22	328,88			-	-		4,00	328,88	100,00%
20.3.14	JUNÇÃO SIMPLES, PVC, SERIE NORMAL, ESGOTO PREDIAL, DN 100 X 100 MM, JUNTA ELÁSTICA, FORNECIDO E INSTALADO EM SUBCOLETOR AÉREO DE ESGOTO SANITÁRIO. AF_08/2022	UN	16,00	55,18	882,88			-	-		16,00	882,88	100,00%
20.3.15	JUNÇÃO SIMPLES, PVC, SERIE NORMAL, ESGOTO PREDIAL, DN 50 X 50 MM, JUNTA ELÁSTICA, FORNECIDO E INSTALADO EM RAMAL DE DESCARGA OU RAMAL DE ESGOTO SANITÁRIO. AF_08/2022	UN	2,00	26,22	52,44			-	-		2,00	52,44	100,00%
20.3.16	JUNÇÃO SIMPLES, PVC, SERIE NORMAL, ESGOTO PREDIAL, DN 50 X 50 MM, JUNTA ELÁSTICA, FORNECIDO E INSTALADO EM RAMAL DE DESCARGA OU RAMAL DE ESGOTO SANITÁRIO. AF_08/2022	UN	4,00	26,22	104,88			-	-		4,00	104,88	100,00%
20.3.17	JUNÇÃO SIMPLES, PVC, SERIE NORMAL, ESGOTO PREDIAL, DN 75 X 75 MM, JUNTA ELÁSTICA, FORNECIDO E INSTALADO EM PRUMADA DE ESGOTO SANITÁRIO OU VENTILAÇÃO. AF_08/2022	un	3,00	36,89	110,67			-	-		3,00	110,67	100,00%
20.3.18	REDUÇÃO EXCÊNTRICA, PVC, SERIE R, ÁGUA PLUVIAL, DN 75 X 50 MM, JUNTA ELÁSTICA, FORNECIDO E INSTALADO EM RAMAL DE ENCAMINHAMENTO. AF_06/2022	UN	2,00	18,56	37,12			-	-		2,00	37,12	100,00%
20.3.19	TUBO PVC, SERIE NORMAL, ESGOTO PREDIAL, DN 100 MM, FORNECIDO E INSTALADO EM RAMAL DE DESCARGA OU RAMAL DE ESGOTO SANITÁRIO. AF_08/2022	M	239,20	35,56	8.505,95			-	-		239,20	8.505,95	100,00%
20.3.20	TUBO DE PVC PARA REDE COLETORA DE ESGOTO DE PAREDE MACIÇA, DN 150 MM, JUNTA ELÁSTICA - FORNECIMENTO E ASSENTAMENTO. AF_01/2021	M	4,60	73,22	336,81			-	-		4,60	336,81	100,00%
20.3.21	TUBO PVC, SERIE NORMAL, ESGOTO PREDIAL, DN 40 MM, FORNECIDO E INSTALADO EM RAMAL DE DESCARGA OU RAMAL DE ESGOTO SANITÁRIO. AF_08/2022	M	63,70	20,54	1.308,39			-	-		63,70	1.308,39	100,00%
20.3.22	TUBO PVC, SERIE NORMAL, ESGOTO PREDIAL, DN 50 MM, FORNECIDO E INSTALADO EM RAMAL DE DESCARGA OU RAMAL DE ESGOTO SANITÁRIO. AF_08/2022	M	112,30	25,53	2.867,01			-	-		112,30	2.867,01	100,00%
20.3.23	TUBO PVC, SERIE NORMAL, ESGOTO PREDIAL, DN 75 MM, FORNECIDO E INSTALADO EM RAMAL DE DESCARGA OU RAMAL DE ESGOTO SANITÁRIO. AF_08/2022	M	6,90	31,65	218,38			-	-		6,90	218,38	100,00%
20.3.24	TE PVC SOLDÁVEL, BBB, 90 GRAUS, DN 40 MM, PARA ESGOTO SECUNDARIO PREDIAL	UN	1,00	2,86	2,86			-	-		1,00	2,86	100,00%
20.3.25	ANEL DE VEDACAO, PVC FLEXIVEL, 100 MM, PARA SAIDA DE BACIA / VASO SANITARIO	UN	31,00	8,49	263,19			-	-		31,00	263,19	100,00%
21.0	PLUVIAL/VENTILAÇÃO												
21.1	CAIXA ENTERRADA HIDRÁULICA RETANGULAR, EM ALVENARIA COM BLOCOS DE CONCRETO, DIMENSÕES INTERNAS: 0,6X0,6X0,6 M PARA REDE DE ESGOTO. AF_12/2020	UN	19,00	494,54	9.396,26			-	-		19,00	9.396,26	100,00%
21.2	RALO FOFO SEMIESFERICO, 150 MM, PARA LAJES/ CALHAS	un	41,00	45,09	1.848,69			-	-		41,00	1.848,69	100,00%
21.3	CURVA LONGA, 90 GRAUS, PVC OCRE, JUNTA ELÁSTICA, DN 150 MM, PARA COLETOR PREDIAL DE ESGOTO. AF_06/2022	UN	41,00	151,97	6.230,77			-	-		41,00	6.230,77	100,00%
21.4	ANEL BORRACHA, DN 150 MM, PARA TUBO SERIE REFORCADA ESGOTO PREDIAL	UN	99,00	15,51	1.535,49			-	-		99,00	1.535,49	100,00%
21.5	JUNCAO SIMPLES, PVC SERIE R, DN 150 X 100 MM, PARA ESGOTO PREDIAL	UN	17,00	103,65	1.762,05			-	-		17,00	1.762,05	100,00%
21.6	CURVA LONGA, 45 GRAUS, PVC OCRE, JUNTA ELÁSTICA, DN 150 MM, PARA COLETOR PREDIAL DE ESGOTO. AF_06/2022	UN	1,00	130,10	130,10			-	-		1,00	130,10	100,00%
21.7	CURVA LONGA, 90 GRAUS, PVC OCRE, JUNTA ELÁSTICA, DN 150 MM, PARA COLETOR PREDIAL DE ESGOTO. AF_06/2022	UN	41,00	151,97	6.230,77			-	-		41,00	6.230,77	100,00%
21.8	TUBO DE PVC PARA REDE COLETORA DE ESGOTO DE PAREDE MACIÇA, DN 150 MM, JUNTA ELÁSTICA - FORNECIMENTO E ASSENTAMENTO. AF_01/2021	M	413,30	73,22	30.261,82			-	-		413,30	30.261,82	100,00%
21.9	JOELHO 45 GRAUS, PVC, SERIE NORMAL, ESGOTO PREDIAL, DN 150 MM, JUNTA ELÁSTICA, FORNECIDO E INSTALADO EM SUBCOLETOR AÉREO DE ESGOTO SANITÁRIO. AF_08/2022	UN	23,00	105,16	2.418,68			-	-		23,00	2.418,68	100,00%
21.10	TUBO DE PVC PARA REDE COLETORA DE ESGOTO DE PAREDE MACIÇA, DN 200 MM, JUNTA ELÁSTICA - FORNECIMENTO E ASSENTAMENTO. AF_01/2021	M	87,30	121,60	10.615,68			-	-		87,30	10.615,68	100,00%
21.11	TUBO DE PVC PARA REDE COLETORA DE ESGOTO DE PAREDE MACIÇA, DN 250 MM, JUNTA ELÁSTICA - FORNECIMENTO E ASSENTAMENTO. AF_01/2021	M	3,90	188,05	733,39			-	-		3,90	733,39	100,00%
21.12	ANEL BORRACHA PARA TUBO ESGOTO PREDIAL, DN 100 MM (NBR 5688)	UN	1,00	3,82	3,82			-	-		1,00	3,82	100,00%
21.13	CURVA CURTA 90 GRAUS, PVC, SERIE NORMAL, ESGOTO PREDIAL, DN 50 MM, JUNTA ELÁSTICA, FORNECIDO E INSTALADO EM PRUMADA DE ESGOTO SANITÁRIO OU VENTILAÇÃO. AF_08/2022	UN	3,00	17,07	51,21			-	-		3,00	51,21	100,00%
21.14	ANEL BORRACHA PARA TUBO ESGOTO PREDIAL, DN 50 MM (NBR 5688)	UN	74,00	2,15	159,10			-	-		74,00	159,10	100,00%
21.15	JOELHO 45 GRAUS, PVC, SERIE NORMAL, ESGOTO PREDIAL, DN 50 MM, JUNTA ELÁSTICA, FORNECIDO E INSTALADO EM PRUMADA DE ESGOTO SANITÁRIO OU VENTILAÇÃO. AF_08/2022	UN	2,00	10,70	21,40			-	-		2,00	21,40	100,00%
21.16	ANEL BORRACHA PARA TUBO ESGOTO PREDIAL, DN 75 MM (NBR 5688)	UN	15,00	3,17	47,55			-	-		15,00	47,55	100,00%
21.17	JOELHO 90 GRAUS, PVC, SERIE NORMAL, ESGOTO PREDIAL, DN 50 MM, JUNTA ELÁSTICA, FORNECIDO E INSTALADO EM RAMAL DE DESCARGA OU RAMAL DE ESGOTO SANITÁRIO. AF_08/2022	UN	34,00	15,36	522,24			-	-		34,00	522,24	100,00%
21.18	JOELHO 90 GRAUS, PVC, SOLDÁVEL, DN 75MM, INSTALADO EM PRUMADA DE ÁGUA - FORNECIMENTO E INSTALAÇÃO. AF_06/2022	UN	7,00	97,38	681,66			-	-		7,00	681,66	100,00%
21.19	TERMINAL DE VENTILAÇÃO, PVC, SÉRIE NORMAL, ESGOTO PREDIAL, DN 50 MM, JUNTA SOLDÁVEL, FORNECIDO E INSTALADO EM PRUMADA DE ESGOTO SANITÁRIO OU VENTILAÇÃO. AF_08/2022	UN	18,00	9,31	167,58			-	-		18,00	167,58	100,00%
21.20	TERMINAL DE VENTILAÇÃO, PVC, SÉRIE NORMAL, ESGOTO PREDIAL, DN 75 MM, JUNTA SOLDÁVEL, FORNECIDO E INSTALADO EM PRUMADA DE ESGOTO SANITÁRIO OU VENTILAÇÃO. AF_08/2022	UN	4,00	19,47	77,88			-	-		4,00	77,88	100,00%
21.21	TUBO PVC, SERIE NORMAL, ESGOTO PREDIAL, DN 50 MM, FORNECIDO E INSTALADO EM PRUMADA DE ESGOTO SANITÁRIO OU VENTILAÇÃO. AF_08/2022	M	80,90	11,50	930,35			-	-		80,90	930,35	100,00%
21.22	TUBO PVC, SERIE NORMAL, ESGOTO PREDIAL, DN 75 MM, FORNECIDO E INSTALADO EM PRUMADA DE ESGOTO SANITÁRIO OU VENTILAÇÃO. AF_08/2022	M	15,00	20,00	300,00			-	-		15,00	300,00	100,00%

ITEM	DESCRIÇÃO	UNID.	CONTRATADO			1ª MEDIÇÃO		ACUMULADO			SALDO		
			QUANT.	PREÇO	TOTAL	QUANT.	VALOR	QUANT.	TOTAL	%	QUANT.	TOTAL	%
21.23	TE, PVC, SÉRIE NORMAL, ESGOTO PREDIAL, DN 100 X 50 MM, JUNTA ELÁSTICA, FORNECIDO E INSTALADO EM RAMAL DE DESCARGA OU RAMAL DE ESGOTO SANITÁRIO. AF_08/2022	UN	1,00	39,81	39,81			-	-		1,00	39,81	100,00%
21.24	TE, PVC, SERIE NORMAL, ESGOTO PREDIAL, DN 75 X 75 MM, JUNTA ELÁSTICA, FORNECIDO E INSTALADO EM PRUMADA DE ESGOTO SANITÁRIO OU VENTILAÇÃO. AF_08/2022	UN	4,00	35,19	140,76			-	-		4,00	140,76	100,00%
21.25	FILTRO ANAERÓBIO RETANGULAR, EM ALVENARIA COM BLOCOS DE CONCRETO, DIMENSÕES INTERNAS: 1,4 X 4,2 X H=1,67 M, VOLUME ÚTIL: 7056 L (PARA 67 CONTRIBUINTES). AF_12/2020	UN	1,00	12.051,70	12.051,70			-	-		1,00	12.051,70	100,00%
21.26	FOSSA SEPTICA POLIETILENO ALTA DENSIDADE 10000L NBR 7229 - REF.: SBC (057014) -	UN	1,00	8.127,33	8.127,33			-	-		1,00	8.127,33	100,00%
21.27	SUMIDOURO CIRCULAR, EM CONCRETO PRÉ-MOLDADO, DIÂMETRO INTERNO = 2,38 M, ALTURA INTERNA = 3,0 M, ÁREA DE INFILTRAÇÃO: 25 M² (PARA 10 CONTRIBUINTES). AF_12/2020_PA	UN	1,00	4.939,13	4.939,13			-	-		1,00	4.939,13	100,00%
22.0	APARELHOS SANITÁRIOS E DE COZINHA												
22.1	LOUÇAS E METAIS												
22.1.1	LAVATÓRIO LOUÇA BRANCA COM COLUNA, 45 X 55CM OU EQUIVALENTE, PADRÃO MÉDIO, INCLUSO SIFÃO TIPO GARRAFA, VÁLVULA E ENGATE FLEXÍVEL DE 40CM EM METAL CROMADO, COM TORNEIRA CROMADA DE MESA, PADRÃO MÉDIO - FORNECIMENTO E INSTALAÇÃO. AF_01/2020	UN	16,00	601,31	9.620,96			-	-		16,00	9.620,96	100,00%
22.1.2	BANCO ARTICULADO, EM ACO INOX, PARA PCD, FIXADO NA PAREDE - FORNECIMENTO E INSTALAÇÃO. AF_01/2020	UN	1,00	767,26	767,26			-	-		1,00	767,26	100,00%
22.1.3	CUBA DE EMBUTIR OVAL EM LOUÇA BRANCA, 35 X 50CM OU EQUIVALENTE - FORNECIMENTO E INSTALAÇÃO. AF_01/2020	UN	14,00	126,02	1.764,28			-	-		14,00	1.764,28	100,00%
22.1.4	CUBA DE EMBUTIR RETANGULAR DE AÇO INOXIDÁVEL, 46 X 30 X 12 CM - FORNECIMENTO E INSTALAÇÃO. AF_01/2020	UN	4,00	194,14	776,56			-	-		4,00	776,56	100,00%
22.1.5	TANQUE DE LOUÇA BRANCA COM COLUNA, 30L OU EQUIVALENTE, INCLUSO SIFÃO FLEXÍVEL EM PVC, VÁLVULA METÁLICA E TORNEIRA DE METAL CROMADO PADRÃO MÉDIO - FORNECIMENTO E INSTALAÇÃO. AF_01/2020	UN	2,00	706,55	1.413,10			-	-		2,00	1.413,10	100,00%
22.1.6	BANCADA GRANITO CINZA, 50 X 60 CM, INCL. CUBA DE EMBUTIR OVAL LOUÇA BRANCA 35 X 50 CM, VÁLVULA METAL CROMADO, SIFÃO FLEXÍVEL PVC, ENGATE 30 CM FLEXÍVEL PLÁSTICO E TORNEIRA CROMADA DE MESA, PADRÃO POPULAR - FORNEC. E INSTALAÇÃO. AF_01/2020	UN	17,11	732,01	12.524,69			-	-		17,11	12.524,69	100,00%
22.1.7	LAVATORIO COLETIVO (TIPO CALHA) EM INOX 1,20m COM METAIS REF.:Copia da SBC (190034)	UN	1,00	1.094,27	1.094,27			-	-		1,00	1.094,27	100,00%
22.1.8	CHUVEIRO ELÉTRICO COMUM CORPO PLÁSTICO, TIPO DUCHA -FORNECIMENTO E INSTALAÇÃO. AF_01/2020	UN	16,00	81,47	1.303,52			-	-		16,00	1.303,52	100,00%
22.1.9	MICTÓRIO SIFONADO LOUÇA BRANCA -PADRÃO MÉDIO -FORNECIMENTO E INSTALAÇÃO. AF_01/2020	UN	3,00	569,71	1.709,13			-	-		3,00	1.709,13	100,00%
22.1.10	TORNEIRA DE METAL AMARELO, PARA TANQUE / JARDIM, DE PAREDE, COM BICO PLASTICO, CANO CURTO, AREA EXTERNA, PADRAO POPULAR / USO GERAL, 1/2 " OU 3/4 " (REF 1128)	UN	4,00	24,18	96,72			-	-		4,00	96,72	100,00%
22.1.11	TORNEIRA CROMADA LONGA, DE PAREDE, 1/2:OU 3/4:PARA PIA DE COZINHA, PADRÃO POPULAR - FORNECIMENTO E INSTALAÇÃO. AF_01/2020	UN	1,00	51,44	51,44			-	-		1,00	51,44	100,00%
22.1.12	TORNEIRA CROMADA DE MESA, 1/2:OU 3/4:PARA LAVATÓRIO, PADRÃO MÉDIO - FORNECIMENTO E INSTALAÇÃO. AF_01/2020	UN	44,00	82,42	3.626,48			-	-		44,00	3.626,48	100,00%
22.1.13	VASO SANITARIO SIFONADO CONVENCIONAL PARA PCD SEM FURO FRONTAL COM LOUÇA BRANCA SEM ASSENTO, INCLUSO CONJUNTO DE LIGAÇÃO PARA BACIA SANITÁRIA AJUSTÁVEL - FORNECIMENTO E INSTALAÇÃO. AF_01/2020	UN	27,00	627,77	16.949,79			-	-		27,00	16.949,79	100,00%
22.1.14	VASO SANITÁRIO INFANTIL LOUÇA BRANCA - FORNECIMENTO E INSTALACAO. AF_01/2020	UN	3,00	444,81	1.334,43			-	-		3,00	1.334,43	100,00%
22.1.15	BACIA TURCA INSTITUCIONAL BRANCA CELITE REF.: SBC (190375)	UN	3,00	910,78	2.732,34			-	-		3,00	2.732,34	100,00%
22.1.16	BUCHA DE REDUÇÃO, LONGA, PVC, SOLDÁVEL, DN 32 X 20 MM, INSTALADO EM PRUMADA DE ÁGUA - FORNECIMENTO E INSTALAÇÃO. AF_06/2022	UN	4,00	6,16	24,64			-	-		4,00	24,64	100,00%
22.1.17	COTOVELO EM BRONZE/LATÃO, DN 22 MM X 3/4", 90 GRAUS, SEM ANEL DE SOLDA, BOLSA X ROSCA F, INSTALADO EM RAMAL E SUB-RAMAL DE HIDRÁULICA PREDIAL - FORNECIMENTO E INSTALAÇÃO. AF_04/2022	UN	4,00	27,24	108,96			-	-		4,00	108,96	100,00%
22.1.18	NIPLE DE FERRO GALVANIZADO, COM ROSCA BSP, DE 3/4"	UN	8,00	6,00	48,00			-	-		8,00	48,00	100,00%
22.1.19	TE DUPLA CURVA EM BRONZE/LATÃO, DN 3/4" X 22 MM X 3/4", SEM ANEL DE SOLDA, ROSCA F X BOLSA X ROSCA F, INSTALADO EM RAMAL E SUB-RAMAL DE HIDRÁULICA PREDIAL - FORNECIMENTO E INSTALAÇÃO. AF_04/2022	UN	1,00	67,72	67,72			-	-		1,00	67,72	100,00%
22.1.20	REGISTRO DE GAVETA BRUTO, LATÃO, ROSCÁVEL, 1" - FORNECIMENTO E INSTALAÇÃO. AF_08/2021	UN	1,00	33,73	33,73			-	-		1,00	33,73	100,00%
22.1.21	REGISTRO DE GAVETA BRUTO, LATÃO, ROSCÁVEL, 3/4", COM ACABAMENTO E CANOPLA CROMADOS - FORNECIMENTO E INSTALAÇÃO. AF_08/2021	UN	37,00	51,59	1.908,83			-	-		37,00	1.908,83	100,00%
22.1.22	REGISTRO DE PRESSÃO BRUTO, LATÃO, ROSCÁVEL, 3/4", COM ACABAMENTO E CANOPLA CROMADOS - FORNECIMENTO E INSTALAÇÃO. AF_08/2021	UN	15,00	49,30	739,50			-	-		15,00	739,50	100,00%
22.1.23	BOLSA DE LIGACAO EM PVC FLEXIVEL PARA VASO SANITARIO 40 MM (1 1/2")	UN	4,00	3,38	13,52			-	-		4,00	13,52	100,00%
22.1.24	ENGATE FLEXÍVEL EM INOX, 1/2 X 30CM - FORNECIMENTO E INSTALAÇÃO. AF_01/2020	UN	31,00	33,62	1.042,22			-	-		31,00	1.042,22	100,00%
22.1.25	ENGATE FLEXÍVEL EM PLÁSTICO BRANCO, 1/2: X 30CM - FORNECIMENTO E INSTALAÇÃO. AF_01/2020	UN	44,00	9,58	421,52			-	-		44,00	421,52	100,00%
22.1.26	TUBO DE DESCIDA EXTERNO, DE PVC, PARA CAIXA DE DESCARGA EXTERNA ALTA - DIAMETRO DE 40 MM E ALTURA DE APROXIMADAMENTE 1,55 M	UN	4,00	11,75	47,00			-	-		4,00	47,00	100,00%
22.1.27	LUVA COM BUCHA DE LATÃO, PVC, SOLDÁVEL, DN 25MM X 3/4 , INSTALADO EM RAMAL DE DISTRIBUIÇÃO DE ÁGUA - FORNECIMENTO E INSTALAÇÃO. AF_06/2022	UN	15,00	11,52	172,80			-	-		15,00	172,80	100,00%

ITEM	DESCRIÇÃO	UNID.	CONTRATADO			1ª MEDIÇÃO		ACUMULADO			SALDO		
			QUANT.	PREÇO	TOTAL	QUANT.	VALOR	QUANT.	TOTAL	%	QUANT.	TOTAL	%
22.1.28	ADAPTADOR COM FLANGE E ANEL DE VEDAÇÃO, PVC, SOLDÁVEL, DN 60 MM X 2 , INSTALADO EM RESERVAÇÃO DE ÁGUA DE EDIFICAÇÃO QUE POSSUA RESERVATÓRIO DE FIBRA/FIBROCIMENTO FORNECIMENTO E INSTALAÇÃO. AF_06/2016	UN	1,00	61,19	61,19			-	-		1,00	61,19	100,00%
22.1.29	ADAPTADOR CURTO COM BOLSA E ROSCA PARA REGISTRO, PVC, SOLDÁVEL, DN 25 MM X 3/4 , INSTALADO EM RESERVAÇÃO DE ÁGUA DE EDIFICAÇÃO QUE POSSUA RESERVATÓRIO DE FIBRA/FIBROCIMENTO FORNECIMENTO E INSTALAÇÃO. AF_06/2016	UN	81,00	6,40	518,40			-	-		81,00	518,40	100,00%
22.1.30	ADAPTADOR CURTO COM BOLSA E ROSCA PARA REGISTRO, PVC, SOLDÁVEL, DN 32 MM X 1 , INSTALADO EM RESERVAÇÃO DE ÁGUA DE EDIFICAÇÃO QUE POSSUA RESERVATÓRIO DE FIBRA/FIBROCIMENTO FORNECIMENTO E INSTALAÇÃO. AF_06/2016	UN	2,00	7,28	14,56			-	-		2,00	14,56	100,00%
22.1.31	BUCHA DE REDUÇÃO, PVC, SOLDÁVEL, DN 40MM X 32MM, INSTALADO EM RAMAL DE DISTRIBUIÇÃO DE ÁGUA - FORNECIMENTO E INSTALAÇÃO. AF_06/2022	UN	3,00	9,59	28,77			-	-		3,00	28,77	100,00%
22.1.32	BUCHA DE REDUÇÃO, CURTA, PVC, SOLDÁVEL, DN 60 X 50 MM, INSTALADO EM PRUMADA DE ÁGUA - FORNECIMENTO E INSTALAÇÃO. AF_06/2022	UN	1,00	14,26	14,26			-	-		1,00	14,26	100,00%
22.1.33	BUCHA DE REDUÇÃO , LONGA, PVC, SOLDÁVEL, DN 50 X 32 MM, INSTALADO EM RAMAL DE DISTRIBUIÇÃO DE ÁGUA - FORNECIMENTO E INSTALAÇÃO. AF_06/2022	UN	2,00	14,15	28,30			-	-		2,00	28,30	100,00%
22.1.34	CURVA 90 GRAUS, PVC, SOLDÁVEL, DN 60 MM, INSTALADO EM RESERVAÇÃO DE ÁGUA DE EDIFICAÇÃO QUE POSSUA RESERVATÓRIO DE FIBRA/FIBROCIMENTO FORNECIMENTO E INSTALAÇÃO. AF_06/2016	UN	1,00	53,07	53,07			-	-		1,00	53,07	100,00%
22.1.35	JOELHO 90 GRAUS, PVC, SOLDÁVEL, DN 32MM, INSTALADO EM PRUMADA DE ÁGUA - FORNECIMENTO E INSTALAÇÃO. AF_06/2022	UN	5,00	8,05	40,25			-	-		5,00	40,25	100,00%
22.1.36	JOELHO 45 GRAUS, PVC, SOLDÁVEL, DN 60MM, INSTALADO EM PRUMADA DE ÁGUA - FORNECIMENTO E INSTALAÇÃO. AF_06/2022	UN	2,00	37,45	74,90			-	-		2,00	74,90	100,00%
22.1.37	JOELHO 90 GRAUS, PVC, SOLDÁVEL, DN 25MM, INSTALADO EM DRENO DE AR-CONDICIONADO - FORNECIMENTO E INSTALAÇÃO. AF_08/2022	UN	93,00	7,28	677,04			-	-		93,00	677,04	100,00%
22.1.38	JOELHO 90 GRAUS, PVC, SOLDÁVEL, DN 32 MM INSTALADO EM RESERVAÇÃO DE ÁGUA DE EDIFICAÇÃO QUE POSSUA RESERVATÓRIO DE FIBRA/FIBROCIMENTO FORNECIMENTO E INSTALAÇÃO. AF_06/2016	UN	5,00	9,94	49,70			-	-		5,00	49,70	100,00%
22.1.39	JOELHO 90 GRAUS, PVC, SOLDÁVEL, DN 40MM, INSTALADO EM RAMAL DE DISTRIBUIÇÃO DE ÁGUA - FORNECIMENTO E INSTALAÇÃO. AF_06/2022	UN	3,00	17,20	51,60			-	-		3,00	51,60	100,00%
22.1.40	JOELHO 90 GRAUS, PVC, SOLDÁVEL, DN 60 MM INSTALADO EM RESERVAÇÃO DE ÁGUA DE EDIFICAÇÃO QUE POSSUA RESERVATÓRIO DE FIBRA/FIBROCIMENTO FORNECIMENTO E INSTALAÇÃO. AF_06/2016	UN	2,00	48,05	96,10			-	-		2,00	96,10	100,00%
22.1.41	JOELHO DE REDUÇÃO, 90 GRAUS, PVC, SOLDÁVEL, DN 32 MM X 25 MM, INSTALADO EM PRUMADA DE ÁGUA - FORNECIMENTO E INSTALAÇÃO. AF_06/2022	UN	32,00	10,16	325,12			-	-		32,00	325,12	100,00%
22.1.42	LUVA DE CORRER, PVC, SOLDÁVEL, DN 25MM, INSTALADO EM RAMAL OU SUB-RAMAL DE ÁGUA - FORNECIMENTO E INSTALAÇÃO. AF_12/2014	UN	35,00	18,15	635,25			-	-		35,00	635,25	100,00%
22.1.43	LUVA DE CORRER, PVC, SOLDÁVEL, DN 32MM, INSTALADO EM RAMAL DE DISTRIBUIÇÃO DE ÁGUA FORNECIMENTO E INSTALAÇÃO. AF_06/2022	UN	1,00	28,17	28,17			-	-		1,00	28,17	100,00%
22.1.44	LUVA DE CORRER, PVC, SOLDÁVEL, DN 60MM, INSTALADO EM PRUMADA DE ÁGUA FORNECIMENTO E INSTALAÇÃO. AF_06/2022	UN	3,00	46,59	139,77			-	-		3,00	139,77	100,00%
22.1.45	REGISTRO DE PRESSÃO BRUTO, LATÃO, ROSCÁVEL, 3/4", COM ACABAMENTO E CANOPLA CROMADOS - FORNECIMENTO E INSTALAÇÃO. AF_08/2021	UN	4,00	49,30	197,20			-	-		4,00	197,20	100,00%
22.1.46	TUBO, PVC, SOLDÁVEL, DN 25MM, INSTALADO EM PRUMADA DE ÁGUA - FORNECIMENTO E INSTALAÇÃO. AF_06/2022	M	281,40	5,20	1.463,28			-	-		281,40	1.463,28	100,00%
22.1.47	TUBO, PVC, SOLDÁVEL, DN 32MM, INSTALADO EM RAMAL DE DISTRIBUIÇÃO DE ÁGUA - FORNECIMENTO E INSTALAÇÃO. AF_06/2022	M	144,40	18,79	2.713,27			-	-		144,40	2.713,27	100,00%
22.1.48	TUBO, PVC, SOLDÁVEL, DN 40MM, INSTALADO EM RAMAL DE DISTRIBUIÇÃO DE ÁGUA - FORNECIMENTO E INSTALAÇÃO. AF_06/2022	M	62,10	25,74	1.598,45			-	-		62,10	1.598,45	100,00%
22.1.49	TUBO, PVC, SOLDÁVEL, DN 50MM, INSTALADO EM RAMAL DE DISTRIBUIÇÃO DE ÁGUA - FORNECIMENTO E INSTALAÇÃO. AF_06/2022	M	8,00	29,36	234,88			-	-		8,00	234,88	100,00%
22.1.50	TUBO, PVC, SOLDÁVEL, DN 60MM, INSTALADO EM PRUMADA DE ÁGUA - FORNECIMENTO E INSTALAÇÃO. AF_06/2022	M	27,20	27,91	759,15			-	-		27,20	759,15	100,00%
22.1.51	TE, PVC, SOLDÁVEL, DN 25MM, INSTALADO EM PRUMADA DE ÁGUA - FORNECIMENTO E INSTALAÇÃO. AF_06/2022	UN	62,00	7,42	460,04			-	-		62,00	460,04	100,00%
22.1.52	TE, PVC, SOLDÁVEL, DN 32MM, INSTALADO EM RAMAL DE DISTRIBUIÇÃO DE ÁGUA - FORNECIMENTO E INSTALAÇÃO. AF_06/2022	UN	16,00	16,70	267,20			-	-		16,00	267,20	100,00%
22.1.53	TE, PVC, SOLDÁVEL, DN 40MM, INSTALADO EM RAMAL DE DISTRIBUIÇÃO DE ÁGUA - FORNECIMENTO E INSTALAÇÃO. AF_06/2022	UN	1,00	24,58	24,58			-	-		1,00	24,58	100,00%
22.1.54	TÊ DE REDUÇÃO, PVC, SOLDÁVEL, DN 32MM X 25MM, INSTALADO EM RAMAL OU SUB-RAMAL DE ÁGUA - FORNECIMENTO E INSTALAÇÃO. AF_06/2022	UN	4,00	19,58	78,32			-	-		4,00	78,32	100,00%
22.1.55	TÊ DE REDUÇÃO, PVC, SOLDÁVEL, DN 40MM X 32MM, INSTALADO EM RAMAL DE DISTRIBUIÇÃO DE ÁGUA - FORNECIMENTO E INSTALAÇÃO. AF_06/2022	UN	11,00	22,74	250,14			-	-		11,00	250,14	100,00%
22.1.56	TÊ DE REDUÇÃO, PVC, SOLDÁVEL, DN 50MM X 40MM, INSTALADO EM RAMAL DE DISTRIBUIÇÃO DE ÁGUA - FORNECIMENTO E INSTALAÇÃO. AF_06/2022	UN	2,00	35,11	70,22			-	-		2,00	70,22	100,00%
22.1.57	LUVA DE REDUÇÃO, PVC, SOLDÁVEL, DN 60MM X 50MM, INSTALADO EM PRUMADA DE ÁGUA - FORNECIMENTO E INSTALAÇÃO. AF_06/2022	UN	1,00	19,53	19,53			-	-		1,00	19,53	100,00%
22.1.58	JOELHO 90 GRAUS COM BUCHA DE LATÃO, PVC, SOLDÁVEL, DN 25MM, X 1/2 INSTALADO EM RAMAL OU SUB-RAMAL DE ÁGUA - FORNECIMENTO E INSTALAÇÃO. AF_06/2022	UN	10,00	12,73	127,30			-	-		10,00	127,30	100,00%

ITEM	DESCRIÇÃO	UNID.	CONTRATADO			1ª MEDIÇÃO		ACUMULADO			SALDO		
			QUANT.	PREÇO	TOTAL	QUANT.	VALOR	QUANT.	TOTAL	%	QUANT.	TOTAL	%
22.1.59	JOELHO DE REDUÇÃO, 90 GRAUS, PVC, SOLDÁVEL, DN 25 MM X 20 MM, INSTALADO EM RAMAL OU SUB-RAMAL DE ÁGUA - FORNECIMENTO E INSTALAÇÃO. AF_06/2022	UN	85,00	10,71	910,35			-	-		85,00	910,35	100,00%
22.2	ACESSÓRIOS												
22.2.1	BARRA DE APOIO EM "L", EM ACO INOX POLIDO 70 X 70 CM, FIXADA NA PAREDE - FORNECIMENTO E INSTALAÇÃO. AF_01/2020	UN	1,00	454,93	454,93			-	-		1,00	454,93	100,00%
22.2.2	BARRA DE APOIO EM "L", EM ACO INOX POLIDO 80 X 80 CM, FIXADA NA PAREDE - FORNECIMENTO E INSTALAÇÃO. AF_01/2020	UN	6,00	494,06	2.964,36			-	-		6,00	2.964,36	100,00%
22.2.3	BARRA DE APOIO RETA, EM ACO INOX POLIDO, COMPRIMENTO 60CM, FIXADA NA PAREDE - FORNECIMENTO E INSTALAÇÃO. AF_01/2020	UN	6,00	243,26	1.459,56			-	-		6,00	1.459,56	100,00%
22.2.4	BARRA DE APOIO RETA, EM ACO INOX POLIDO, COMPRIMENTO 70 CM, FIXADA NA PAREDE - FORNECIMENTO E INSTALAÇÃO. AF_01/2020	UN	3,00	256,16	768,48			-	-		3,00	768,48	100,00%
22.2.5	BANCO ARTICULADO, EM ACO INOX, PARA PCD, FIXADO NA PAREDE - FORNECIMENTO E INSTALAÇÃO. AF_01/2020	UN	1,00	767,26	767,26			-	-		1,00	767,26	100,00%
22.2.6	CABIDE/GANCHO DE BANHEIRO SIMPLES EM METAL CROMADO	UN	7,00	33,02	231,14			-	-		7,00	231,14	100,00%
22.2.7	PAPELEIRA PLÁSTICA TIPO DISPENSER PARA PAPEL HIGIENICO ROLAO	UN	28,00	70,18	1.965,04			-	-		28,00	1.965,04	100,00%
22.2.8	PORTA TOALHA BANHO EM METAL CROMADO, TIPO BARRA, INCLUSO FIXAÇÃO. AF_01/2020	UN	22,00	86,10	1.894,20			-	-		22,00	1.894,20	100,00%
22.2.9	SABONETEIRA DE PAREDE EM METAL CROMADO, INCLUSO FIXAÇÃO. AF_01/2020	UN	22,00	63,20	1.390,40			-	-		22,00	1.390,40	100,00%
22.2.10	DUCHA / CHUVEIRO PLÁSTICO SIMPLES, 5", BRANCO, PARA ACOPLAR EM HASTE 1/2", ÁGUA FRIA	UN	28,00	9,03	252,84			-	-		28,00	252,84	100,00%
22.2.11	ESPELHO CRISTAL, ESPESSURA 4MM, COM PARAFUSOS DE FIXAÇÃO, SEM MOLDURA	m²	42,88	676,08	28.990,31			-	-		42,88	28.990,31	100,00%
23.0	CABEAMENTO ESTRUTURADO												
23.1	ENTRADA DE TELECOM												
23.1.1	ELETRODUTO RÍGIDO ROSCÁVEL, PVC, DN 60 MM (2"), PARA REDE ENTERRADA DE DISTRIBUIÇÃO DE ENERGIA ELÉTRICA - FORNECIMENTO E INSTALAÇÃO. AF_12/2021	M	50,00	27,77	1.388,50			-	-		50,00	1.388,50	100,00%
23.1.2	CABO TELEFÔNICO CI-50 30 PARES INSTALADO EM ENTRADA DE EDIFICAÇÃO - FORNECIMENTO E INSTALAÇÃO. AF_11/2019	M	60,00	20,65	1.239,00			-	-		60,00	1.239,00	100,00%
23.1.3	CAIXA DE PASSAGEM PARA TELEFONE 15X15X10CM (SOBREPOR), FORNECIMENTO E INSTALAÇÃO. AF_11/2019	UN	4,00	39,22	156,88			-	-		4,00	156,88	100,00%
23.1.4	QUADRO DE DISTRIBUIÇÃO PARA TELEFONE N.3, 40X40X12CM EM CHAPA METÁLICA, DE EMBUTIR, SEM ACESSÓRIOS, PADRÃO TELEBRAS, FORNECIMENTO E INSTALAÇÃO. AF_11/2019	UN	1,00	187,99	187,99			-	-		1,00	187,99	100,00%
23.1.5	BLOCO DE ENGATE RÁPIDO PARA BASTIDOR TIPO M10 - FORNECIMENTO E INSTALAÇÃO. AF_11/2019	UN	6,00	60,52	363,12			-	-		6,00	363,12	100,00%
23.1.6	CAIXA DE PASSAGEM PARA TELEFONE 80X80X15CM (SOBREPOR) FORNECIMENTO E INSTALAÇÃO. AF_11/2019	UN	1,00	446,86	446,86			-	-		1,00	446,86	100,00%
23.2	INFRAESTRUTURA - ELETROCALHA E ELETRODUTOS E CABOS												
23.2.1	ELETROCALHA PERFURADA TIPO "U" 100X50 CHAPA 20 SEM TAMPA REF:(SBC_060107)	M	150,00	79,10	11.865,00			-	-		150,00	11.865,00	100,00%
23.2.2	ELETRODUTO FLEXÍVEL CORRUGADO REFORÇADO, PVC, DN 25 MM (3/4"), PARA CIRCUITOS TERMINAIS, INSTALADO EM LAJE - FORNECIMENTO E INSTALAÇÃO. AF_03/2023	M	335,00	8,25	2.763,75			-	-		335,00	2.763,75	100,00%
23.2.3	ELETRODUTO FLEXÍVEL CORRUGADO REFORÇADO, PVC, DN 32 MM (1"), PARA CIRCUITOS TERMINAIS, INSTALADO EM FORRO - FORNECIMENTO E INSTALAÇÃO. AF_03/2023	M	32,00	24,79	793,28			-	-		32,00	793,28	100,00%
23.2.4	TOMADA DE REDE RJ45 - FORNECIMENTO E INSTALAÇÃO. AF_11/2019	UN	131,00	49,04	6.424,24			-	-		131,00	6.424,24	100,00%
23.2.5	CABO ELÉTRICO CATEGORIA 6, INSTALADO EM EDIFICAÇÃO INSTITUCIONAL - FORNECIMENTO E INSTALAÇÃO. AF_11/2019	M	5.310,00	6,93	36.798,30			-	-		5.310,00	36.798,30	100,00%
23.2.6	CAIXA DE PASSAGEM PARA TELEFONE 80X80X15CM (SOBREPOR) FORNECIMENTO E INSTALAÇÃO. AF_11/2019	UN	1,00	446,86	446,86			-	-		1,00	446,86	100,00%
23.2.7	CAIXA DE PASSAGEM ELÉTRICA DE PAREDE, DE EMBUTIR, EM PVC, COM TAMPA APARAFUSADA, DIMENSÕES 200 X 200 X 90* MM	UN	15,00	56,53	847,95			-	-		15,00	847,95	100,00%
23.3	EQUIPAMENTOS PARA O CPD												
23.3.1	RACK ABERTO EM COLUNA 44U PARA SERVIDOR - FORNECIMENTO E INSTALAÇÃO. AF_11/2019	UN	1,00	1.165,65	1.165,65			-	-		1,00	1.165,65	100,00%
23.3.2	SWITCH 48 PORTAS 10/100/1000 GIGABIT REF:(SBC_059252) - FORNECIMENTO E INSTALAÇÃO	UND	4,00	2.157,87	8.631,48			-	-		4,00	8.631,48	100,00%
23.3.3	PATCH PANEL 48 PORTAS 6E - CAT 6 (REF_SINAPL_98304) FORNECIMENTO E INSTALAÇÃO	UND	7,00	1.188,89	8.322,23			-	-		7,00	8.322,23	100,00%
23.3.4	REGUA 19" COM 12 TOMADAS 2P+T REF:(SBC_059458)	UND	1,00	65,92	65,92			-	-		1,00	65,92	100,00%
23.3.5	GUIA DE CABOS PADRÃO 19" REF:(SBC_059448)	UND	10,00	26,97	269,70			-	-		10,00	269,70	100,00%
23.4	EQUIPAMENTOS TELEFÔNICOS E CFTV												
23.4.1	CAMERA BULLET INFRAVER. MULTI HD 4X1 INTELBRAS VHD3230 B G7 REF:(SBC_068399)	UND	22,00	339,57	7.470,54			-	-		22,00	7.470,54	100,00%
23.4.2	DVR NVD 32 NVD 1232 INTELBRAS 01 - FORNECIMENTO E INSTALAÇÃO	UND	1,00	2.893,10	2.893,10			-	-		1,00	2.893,10	100,00%
23.4.3	CENTRAL PABX INTELBRAS IMPACTA 220 - 0/0 REF:(SBC_067395)	UND	1,00	5.503,58	5.503,58			-	-		1,00	5.503,58	100,00%
23.4.4	CERTIFICAÇÃO DE CABEAMENTO DE FIBRA ÓPTICA - CRIMPAGEM - REF:(SBC_059449)	UND	81,00	28,69	2.323,89			-	-		81,00	2.323,89	100,00%
24.0	COMUNICAÇÃO VISUAL												
24.1	PLACA DE ACRÍLICO TRANSPARENTE ADESIVADA PARA SINALIZAÇÃO DE PORTAS, BORDA POLIDA, DE 25 X 8", E = 6 MM - FORNECIMENTO E INSTALAÇÃO	UND	89,00	71,01	6.319,89			-	-		89,00	6.319,89	100,00%
24.2	PLACA DE SINALIZAÇÃO DE SEGURANÇA CONTRA INCÊNDIO, FOTOLUMINESCENTE, RETANGULAR, *13 X 26* CM, EM PVC *2* MM ANTI-CHAMAS (SIMBOLOS, CORES E PICTOGRAMAS CONFORME NBR 16820) - E2 e E3 - REF. SBC (055035 - 06/2022)	UN	35,00	22,25	778,75			-	-		35,00	778,75	100,00%
24.3	PISO PODOTÁTIL DE ALERTA OU DIRECIONAL, DE CONCRETO, ASSENTADO SOBRE ARGAMASSA. AF_05/2023	m²	1,94	243,98	473,32			-	-		1,94	473,32	100,00%
24.4	Mastro para bandeiras padrão see	UND	1,00	1.998,83	1.998,83			-	-		1,00	1.998,83	100,00%
24.5	CORRIMÃO EM TUBO DE AÇO INOX 1 1/2" - REF. SBC (112560 - 09/2022)	M	4,80	126,00	604,80			-	-		4,80	604,80	100,00%

ITEM	DESCRIÇÃO	UNID.	CONTRATADO			1ª MEDIÇÃO		ACUMULADO			SALDO		
			QUANT.	PREÇO	TOTAL	QUANT.	VALOR	QUANT.	TOTAL	%	QUANT.	TOTAL	%
25.0 25.1	LIMPEZA GERAL LIMPEZA FINAL DA OBRA	M²	1.377,00	3,74	5.149,98			-	-		1.377,00	5.149,98	100,00%
TOTAL SIMPLES					4.848.200,35	6,09%	295.072,04	295.072,04		6,09%	4.553.128,31		
TOTAL ACUMULADO						6,09%	295.072,04						
SALDO						93,91%	4.553.128,31						

O Valor da presente medição é:

(Duzentos e Noventa e Cinco Mil e Setenta e Dois Reais e Quatro Centavos)

Rio Branco - Acre, 10 de setembro de 2025

 ENGº CIVIL Octávio Eduardo K. Costa
 CREA 22434 D/AC - PORTARIA Nº 121, 12 de maio de 2025



ESTADO DO ACRE
SECRETARIA DE ESTADO DE OBRAS PÚBLICAS – SEOP
ANEXO 2 - MEMÓRIA DE CÁLCULO

Objeto: **Contratação de empresa de engenharia para execução dos serviços de Construção da Casa da Mulher Brasileira tipo II, no Município de Rio Branco - ACRE**
Contratante: **Secretaria de Estado de Obras Públicas - SEOP**
Construtora: **L.F.O PESSOA LTDA**

Nº CT Construtora: **016/2025**
Fiscal da obra: **Eng. Civil Octávio Eduardo K. Costa**
Respons. Técnico: **Eng. Civil Andersson Campos Lins**

ANEXO 2 - MEMÓRIA DE CÁLCULO

ITEM	DESCRIÇÃO	UND	REP.	COEFICIENTE		DIMENSÕES			ÁREA	DESC.	DESCRIÇÃO	CÁLCULO PARCIAL	QUANT. TOTAL
				COE ₁	COE ₂	COMP.	LARG.	ALT.					
1.0	SERVIÇOS PRELIMINARTES E GERAIS												
1.1	SERVIÇO PRELIMINARES												
1.1.2	TAXAS - LTCAT, PGR E PCMSO	UND											0,00
1.2	CANTEIRO DE OBRA												
1.2.1	FORNECIMENTO E INSTALAÇÃO DE PLACA DE OBRA COM CHAPA GALVANIZADA E ESTRUTURA DE MADEIRA. AF_03/2022_PS	m²	1,00			4,00	3,00				Placa da obra	12,00	12,00
1.2.2	EXECUÇÃO DE REFEITÓRIO EM CANTEIRO DE OBRA EM CHAPA DE MADEIRA COMPENSADA, NÃO INCLUSO MOBILIÁRIO E EQUIPAMENTOS. AF_02/2016	MES											
1.2.3	EXECUÇÃO DE ALMOXARIFADO EM CANTEIRO DE OBRA EM CHAPA DE MADEIRA COMPENSADA, INCLUSO PRATELEIRAS. AF_02/2016	m²											
1.2.4	EXECUÇÃO DE ESCRITÓRIO EM CANTEIRO DE OBRA EM CHAPA DE MADEIRA COMPENSADA, NÃO INCLUSO MOBILIÁRIO E EQUIPAMENTOS. AF_02/2016	m²											
1.2.5	EXECUÇÃO DE SANITÁRIO E VESTIÁRIO EM CANTEIRO DE OBRA EM CHAPA DE MADEIRA COMPENSADA, NÃO INCLUSO MOBILIÁRIO. AF_02/2016	m²											
1.2.6	INSTAL/LIGACAO PROVISORIA ELETRICA BAIXA TENSÃO P/CANT OBRA OBRA.M3-CHAVE 100A CARGA 3KWH.20CV EXCL FORN MEDIDOR (Ref. SINAPI 73960/001 - 07/2016)	UN											
1.2.7	EXECUÇÃO DE DEPÓSITO EM CANTEIRO DE OBRA EM CHAPA DE MADEIRA COMPENSADA, NÃO INCLUSO MOBILIÁRIO. AF_04/2016	m²											
1.2.8	LIGAÇÃO PROVISÓRIA DE ÁGUA E INSTALAÇÕES SANITÁRIAS	UND											
1.3	EQUIPAMENTOS, FERRAMENTAS E OUTROS												
1.3.1	MONTAGEM E DESMONTAGEM DE ANDAIME MULTIDIRECIONAL (EXCLUSIVE ANDAIME E LIMPEZA). AF_11/2017	m³											
1.4	TERRAPLANAGEM												
1.4.1	DESMATAMENTO E LIMPEZA MECANIZADA DE TERRENO COM REMOCAO DE CAMADA VEGETAL, UTILIZANDO TRATOR DE ESTEIRAS	m²	1,00						5.827,44		Limpeza do terreno	5.827,44	5.827,44
1.4.2	ESCAVAÇÃO E CARGA MATERIAL 1A CATEGORIA, UTILIZANDO TRATOR DE ESTEIRAS DE 110 A 160HP COM LAMINA, PESO OPERACIONAL * 13T E PA CARREGADEIRA COM 170 HP.	m³	1,00								Escavação para limpeza e corte do terreno	2.901,62	2.901,62
									11,95		Plator 1 - Executado 100%	11,95	
									0,81		Plator 2 - Executado 100%	0,81	
									33,41		Plator 3 - Executado 100%	33,41	
									2.855,45		Troca de solo - Executado parcial por falta de saldo em planilha	2.855,45	
1.4.3	TRANSPORTE COMERCIAL COM CAMINHAO BASCULANTE 6 M3, RODOVIA PAVIMENTADA	M3XKM	1,00	1,40	7,70				2.901,62		Transporte de material 7,70 KM da obra para o aterro	31.279,43	31.279,43
1.4.4	ATERRO MECANIZADO COMPACTADO COM EMPRESTIMO DE AREIA	m³	1,00								Aterro do terreno conforme projeto atualizado	5.827,44	5.827,44
									48,51		Plator 1 - Executado 100%	48,51	

ITEM	DESCRIÇÃO	UND	REP.	COEFICIENTE		DIMENSÕES			ÁREA	DESC.	DESCRIÇÃO	CÁLCULO PARCIAL	QUANT. TOTAL
				COE ₁	COE ₂	COMP.	LARG.	ALT.					
									557,26 1.142,46 0,70 5.827,44		Plator 2 Executado 100% Plator 3 - 86,50% executado por falta de saldo em planilha Troca de solo	557,26 1.142,46 4.079,21	
1.5	LOCAÇÃO DE OBRA												
1.5.1	LOCAÇÃO CONVENCIONAL DE OBRA, UTILIZANDO GABARITO DE TÁBUAS CORRIDAS PONTALETADAS A CADA 2,00M - 2 UTILIZAÇÕES. AF_10/2018	M											
2.0	ADMINISTRAÇÃO DA OBRA												
2.1	ADMINISTRAÇÃO TÉCNICA E GERENCIAL DA OBRA	%	6,09								Administração da obra proporcional	6,09	6,09
2.2	TAXAS E EMOLUMENTOS (CREA)	UND	1,00								ART Engenheiro	1,00	1,00
3.0	ESTRUTURA												
3.1	INFRAESTRUTURA - FUNDAÇÃO E PILARES												
3.1.1	PISO												
3.1.1.1	CAMADA SEPARADORA PARA EXECUÇÃO DE RADIER, PISO DE CONCRETO OU LAJE SOBRE SOLO, EM LONA PLÁSTICA. AF_09/2021	m²											
3.1.1.2	CONCRETAGEM DE RADIER, PISO OU LAJE SOBRE SOLO, FCK 30 MPA, PARA ESPESSURA DE 10 CM - LANÇAMENTO, ADENSAMENTO E ACABAMENTO. AF_09/2017	m³											
3.1.1.3	ACO CA-60, 4,2 MM OU 5,0 MM, DOBRADO E CORTADO	KG											0,00
3.1.2	CINTAS												
3.1.2.1	LASTRO DE CONCRETO MAGRO, APLICADO EM BLOCOS DE COROAMENTO OU SAPATAS, ESPESSURA DE 5 CM. AF_08/2017	m²											
3.1.2.2	FABRICAÇÃO DE FÔRMA PARA VIGAS, COM MADEIRA SERRADA, E = 25 MM. AF_09/2020	m²											
3.1.2.3	CONCRETAGEM DE BLOCOS DE COROAMENTO E VIGAS BALDRAMES, FCK 30 MPA, COM USO DE BOMBA - LANÇAMENTO, ADENSAMENTO E ACABAMENTO. AF_06/2017	m³											
3.1.3	ARMADURA CINTAS E PILARES												
3.1.3.1	PILARES												
3.1.3.1.1	ARMAÇÃO DE BLOCO, VIGA BALDRAME E SAPATA UTILIZANDO AÇO CA-60 DE 5 MM - MONTAGEM. AF_06/2017	KG											
3.1.3.1.2	ARMAÇÃO DE BLOCO, VIGA BALDRAME OU SAPATA UTILIZANDO AÇO CA-50 DE 6,3 MM - MONTAGEM. AF_06/2017	KG											
3.1.3.1.3	ARMAÇÃO DE BLOCO, VIGA BALDRAME OU SAPATA UTILIZANDO AÇO CA-50 DE 12,5 MM - MONTAGEM. AF_06/2017	KG											
3.1.3.1.4	ARMAÇÃO DE BLOCO, VIGA BALDRAME OU SAPATA UTILIZANDO AÇO CA-50 DE 12,5 MM - MONTAGEM. AF_06/2017	KG											
3.1.3.1.5	ARMAÇÃO DE BLOCO, VIGA BALDRAME OU SAPATA UTILIZANDO AÇO CA-50 DE 16 MM - MONTAGEM. AF_06/2017	KG											
3.1.4	CONCRETO ARMADO FUNDAÇÕES												
3.1.4.1	ESTACAS												
3.1.4.1.1	ESTACA HÉLICE CONTÍNUA, DIÂMETRO DE 30 CM, INCLUSO CONCRETO FCK=30MPA E ARMADURA MÍNIMA (EXCLUSIVE BOMBEAMENTO, MOBILIZAÇÃO E DESMOBILIZAÇÃO). AF_12/2019_PA	M											
3.1.4.2	BLOCOS												
3.1.4.2.1	ARMAÇÃO DE BLOCO, VIGA BALDRAME OU SAPATA UTILIZANDO AÇO CA-50 DE 6,3 MM - MONTAGEM. AF_06/2017	KG											
3.1.4.2.2	ARMAÇÃO DE BLOCO, VIGA BALDRAME OU SAPATA UTILIZANDO AÇO CA-50 DE 8 MM - MONTAGEM. AF_06/2017	KG											
3.1.4.2.3	ARMAÇÃO DE BLOCO, VIGA BALDRAME OU SAPATA UTILIZANDO AÇO CA-50 DE 10 MM - MONTAGEM. AF_06/2017	KG											
3.1.4.2.4	ARMAÇÃO DE BLOCO, VIGA BALDRAME OU SAPATA UTILIZANDO AÇO CA-50 DE 12,5 MM - MONTAGEM. AF_06/2017	KG											
3.1.4.2.5	ARMAÇÃO DE BLOCO, VIGA BALDRAME E SAPATA UTILIZANDO AÇO CA-60 DE 5 MM - MONTAGEM. AF_06/2017	KG											
3.1.4.2.6	ARMAÇÃO DE BLOCO, VIGA BALDRAME OU SAPATA UTILIZANDO AÇO CA-50 DE 16 MM - MONTAGEM. AF_06/2017	KG											
3.1.4.2.7	ESCAVAÇÃO MECANIZADA PARA BLOCO DE COROAMENTO OU SAPATA COM RETROESCAVADEIRA (SEM ESCAVAÇÃO PARA COLOCAÇÃO DE FÔRMAS). AF_06/2017	m³											
3.1.4.2.8	FABRICAÇÃO, MONTAGEM E DESMONTAGEM DE FÔRMA PARA SAPATA, EM MADEIRA SERRADA, E=25 MM, 4 UTILIZAÇÕES. AF_06/2017	m²											

ITEM	DESCRIÇÃO	UND	REP.	COEFICIENTE		DIMENSÕES			ÁREA	DESC.	DESCRIÇÃO	CÁLCULO PARCIAL	QUANT. TOTAL
				COE ₁	COE ₂	COMP.	LARG.	ALT.					
3.1.4.2.9	CONCRETAGEM DE SAPATAS, FCK 30 MPA, COM USO DE JERICA -LANÇAMENTO, ADENSAMENTO E ACABAMENTO. AF_06/2017	m³											
3.2	SUPERESTRUTURA												
3.2.1	LAJES												
3.2.1.1	MONTAGEM E DESMONTAGEM DE FÔRMA DE LAJE MACIÇA, PÉ-DIREITO SIMPLES, EM CHAPA DE MADEIRA COMPENSADA RESINADA, 4 UTILIZAÇÕES. AF_09/2020	m²											
3.2.1.2	CONCRETO FCK = 30MPA, TRAÇO 1:2,1:2,5 (EM MASSA SECA DE CIMENTO/ AREIA MÉDIA/ BRITA 1) - PREPARO MECÂNICO COM BETONEIRA 600 L. AF_05/2021	m³											
3.2.1.3	LANÇAMENTO COM USO DE BOMBA, ADENSAMENTO E ACABAMENTO DE CONCRETO EM ESTRUTURAS. AF_12/2015	m³											
3.2.1.4	ARMAÇÃO DE LAJE DE ESTRUTURA CONVENCIONAL DE CONCRETO ARMADO UTILIZANDO AÇO CA-50 DE 6,3 MM - MONTAGEM. AF_06/2022	KG											
3.2.1.5	ARMAÇÃO DE LAJE DE ESTRUTURA CONVENCIONAL DE CONCRETO ARMADO UTILIZANDO AÇO CA-50 DE 6,3 MM - MONTAGEM. AF_06/2022	KG											
3.2.1.6	ARMAÇÃO DE LAJE DE ESTRUTURA CONVENCIONAL DE CONCRETO ARMADO UTILIZANDO AÇO CA-50 DE 8,0 MM - MONTAGEM. AF_06/2022	KG											
3.2.1.7	ARMAÇÃO DE LAJE DE ESTRUTURA CONVENCIONAL DE CONCRETO ARMADO UTILIZANDO AÇO CA-50 DE 10,0 MM - MONTAGEM. AF_06/2022	KG											
3.2.1.8	ARMAÇÃO DE LAJE DE ESTRUTURA CONVENCIONAL DE CONCRETO ARMADO UTILIZANDO AÇO CA-50 DE 10,0 MM - MONTAGEM. AF_06/2022	KG											
3.2.2	PILARES												
3.2.2.1	FABRICAÇÃO DE FÔRMA PARA PILARES E ESTRUTURAS SIMILARES, EM MADEIRA SERRADA, E=25 MM. AF_09/2020	m²											
3.2.2.2	CONCRETO FCK = 30MPA, TRAÇO 1:2,1:2,5 (EM MASSA SECA DE CIMENTO/ AREIA MÉDIA/ BRITA 1) - PREPARO MECÂNICO COM BETONEIRA 600 L. AF_05/2021	m³											
3.2.2.3	LANÇAMENTO COM USO DE BOMBA, ADENSAMENTO E ACABAMENTO DE CONCRETO EM ESTRUTURAS. AF_12/2015	m³											
3.2.3	VIGAS												
3.2.3.1	FABRICAÇÃO DE FÔRMA PARA VIGAS, COM MADEIRA SERRADA, E = 25 MM. AF_09/2020	m²											
3.2.3.1	CONCRETO FCK = 30MPA, TRAÇO 1:2,1:2,5 (EM MASSA SECA DE CIMENTO/ AREIA MÉDIA/ BRITA 1) - PREPARO MECÂNICO COM BETONEIRA 600 L. AF_05/2021	m³											
3.2.3.4	LANÇAMENTO COM USO DE BOMBA, ADENSAMENTO E ACABAMENTO DE CONCRETO EM ESTRUTURAS. AF_12/2015	m³											
3.2.4	ARMADURA VIGAS												
3.2.4.1	ARMAÇÃO DE PILAR OU VIGA DE ESTRUTURA CONVENCIONAL DE CONCRETO ARMADO UTILIZANDO AÇO CA-60 DE 5,0 MM - MONTAGEM. AF_06/2022	KG											
3.2.4.2	ARMAÇÃO DE PILAR OU VIGA DE ESTRUTURA CONVENCIONAL DE CONCRETO ARMADO UTILIZANDO AÇO CA-50 DE 6,3 MM - MONTAGEM. AF_06/2022	KG											
3.2.4.3	ARMAÇÃO DE PILAR OU VIGA DE ESTRUTURA CONVENCIONAL DE CONCRETO ARMADO UTILIZANDO AÇO CA-50 DE 8,0 MM - MONTAGEM. AF_06/2022	KG											
3.2.4.4	ARMAÇÃO DE PILAR OU VIGA DE ESTRUTURA CONVENCIONAL DE CONCRETO ARMADO UTILIZANDO AÇO CA-50 DE 10,0 MM - MONTAGEM. AF_06/2022	KG											
3.2.4.5	ARMAÇÃO DE PILAR OU VIGA DE ESTRUTURA CONVENCIONAL DE CONCRETO ARMADO UTILIZANDO AÇO CA-50 DE 12,5 MM - MONTAGEM. AF_06/2022	KG											
3.2.4.6	ARMAÇÃO DE PILAR OU VIGA DE ESTRUTURA CONVENCIONAL DE CONCRETO ARMADO UTILIZANDO AÇO CA-50 DE 16,0 MM - MONTAGEM. AF_06/2022	KG											
3.2.4.7	ARMAÇÃO DE PILAR OU VIGA DE ESTRUTURA CONVENCIONAL DE CONCRETO ARMADO UTILIZANDO AÇO CA-50 DE 20,0 MM - MONTAGEM. AF_06/2022	KG											
4.0	COBERTURA												
4.1	ESTRUTURA TRELIÇADA DE COBERTURA, TIPO FINK, COM LIGAÇÕES PARAFUSADAS, INCLUSOS PERFIS METÁLICOS, CHAPAS METÁLICAS, MÃO DE OBRA E TRANSPORTE COM GUINDASTE - FORNECIMENTO E INSTALAÇÃO. AF_01/2020_PSA	KG											
4.2	POLICARBONATO EM CHAPA 6mm EM CAIXILHO DE PAINEL FIXO ALUMINIO	m²											

ITEM	DESCRIÇÃO	UND	REP.	COEFICIENTE		DIMENSÕES			ÁREA	DESC.	DESCRIÇÃO	CÁLCULO PARCIAL	QUANT. TOTAL
				COE ₁	COE ₂	COMP.	LARG.	ALT.					
4.3	TELHAMENTO COM TELHA ONDULADA DE FIBROCIMENTO E = 6 MM, COM RECOBRIMENTO LATERAL DE 1/4 DE ONDA PARA TELHADO COM INCLINAÇÃO MAIOR QUE 10°, COM ATÉ 2 ÁGUAS, INCLUSO IÇAMENTO. AF_07/2019	m²											
4.4	CHAPIM DE CONCRETO -Composição própria Ref.: SBC (121215)	M											
4.5	RUFO EXTERNO/INTERNO EM CHAPA DE AÇO GALVANIZADO NÚMERO 26, CORTE DE 33 CM, INCLUSO IÇAMENTO. AF_07/2019	M											
5.0	PAREDES E PAINÉIS												
5.1	ALVENARIA DE VEDAÇÃO DE BLOCOS VAZADOS DE CONCRETO DE 19X19X39 CM (ESPESSURA 19 CM) E ARGAMASSA DE ASSENTAMENTO COM PREPARO EM BETONEIRA. AF_12/2021	m²											
5.2	ALVENARIA ESTRUTURAL DE BLOCOS CERÂMICOS 14X19X39, (ESPESSURA DE 14 CM), UTILIZANDO COLHER DE PEDREIRO E ARGAMASSA DE ASSENTAMENTO COM PREPARO EM BETONEIRA. AF_03/2023	m²											
5.3	ALVENARIA DE VEDAÇÃO COM ELEMENTO VAZADO DE CERÂMICA (COBOGÓ) DE 7X20X20CM E ARGAMASSA DE ASSENTAMENTO COM PREPARO EM BETONEIRA. AF_05/2020	m²											
5.4	CHAPISCO APLICADO EM ALVENARIAS E ESTRUTURAS DE CONCRETO INTERNAS, COM COLHER DE PEDREIRO. ARGAMASSA TRAÇO 1:3 COM PREPARO EM BETONEIRA 400L. AF_10/2022	m²											
5.5	MASSA ÚNICA, PARA RECEBIMENTO DE PINTURA, EM ARGAMASSA TRAÇO 1:2:8, PREPARO MANUAL, APLICADA MANUALMENTE EM TETO, ESPESSURA DE 20MM, COM EXECUÇÃO DE TALISCAS. AF_03/2015	m²											
5.6	Fornecimento e instalação de brise metálico de alumínio ref. 84F, 45° L, da Fibrocell ou similar. Ref.: ORSE (9054)	m²											
5.7	PAINEL ALUMÍNIO COMPOSTO (ACM) E=3mm- REF.:Copia da SBC (121580)	m²											
6.0	IMPERMEABILIZAÇÃO												
6.1	IMPERMEABILIZAÇÃO DE SUPERFÍCIE COM EMULSÃO ASFÁLTICA, 2 DEMÃOS. AF_09/2023	m²											
6.2	IMPERMEABILIZAÇÃO DE SUPERFÍCIE COM MEMBRANA À BASE DE RESINA ACRÍLICA, 3 DEMÃOS. AF_09/2023	m²											
6.3	IMPERMEABILIZAÇÃO DE SUPERFÍCIE COM MANTA ASFÁLTICA, DUAS CAMADAS, INCLUSIVE APLICAÇÃO DE PRIMER ASFÁLTICO, E=3MM E E=4MM. AF_09/2023	m²											
7.0	REVESTIMENTOS DE PAREDE												
7.1	REVESTIMENTO CERÂMICO PARA PAREDES INTERNAS COM PLACAS TIPO ESMALTADA EXTRA DE DIMENSÕES 20X20 CM APLICADAS NA ALTURA INTEIRA DAS PAREDES. AF_02/2023_PE	m²											
8.0	ESQUADRIAS E VIDROS												
8.1	PORTAS DE MADEIRA												
8.1.1	KIT DE PORTA DE MADEIRA PARA PINTURA, SEMI-OCA (LEVE OU MÉDIA), PADRÃO MÉDIO, 80X210CM, ESPESSURA DE 3,5CM, ITENS INCLUSOS: DOBRADIÇAS, MONTAGEM E INSTALAÇÃO DO BATENTE, FECHADURA COM EXECUÇÃO DO FURO - FORNECIMENTO E INSTALAÇÃO. AF_12/2019	UN											
8.1.2	KIT DE PORTA DE MADEIRA PARA PINTURA, SEMI-OCA (LEVE OU MÉDIA), PADRÃO MÉDIO, 90X210CM, ESPESSURA DE 3,5CM, ITENS INCLUSOS: DOBRADIÇAS, MONTAGEM E INSTALAÇÃO DO BATENTE, FECHADURA COM EXECUÇÃO DO FURO - FORNECIMENTO E INSTALAÇÃO. AF_12/2019	UN											
8.1.3	PORTA DE MADEIRA, MACIÇA (PESADA OU SUPERPESADA), 90X210CM, ESPESSURA DE 3,5CM, INCLUSO DOBRADIÇAS - FORNECIMENTO E INSTALAÇÃO. AF_12/2019	UN											
8.1.4	PORTA COMPLETA MADEIRA 1 FL.0,90x2,10m-CORRER-LISA - REF.:Copia da SBC (110181)	UN											
8.1.5	PORTA DE MADEIRA PARA BANHEIRO, EM CHAPA DE MADEIRA COMPENSADA, REVESTIDA COM LAMINADO TEXTURIZADO, 60X160CM, INCLUSO MARCO E DOBRADIÇAS	UN											
8.2	PORTA DE VIDRO												
8.2.1	PORTA DE ABRIR COM MOLA HIDRÁULICA, EM VIDRO TEMPERADO, 160X210 CM, ESPESSURA 10 MM, INCLUSIVE ACESSÓRIOS. AF_01/2021- REF.: SINAPI (102184)	UN											
8.2.2	PORTA DE ABRIR COM MOLA HIDRÁULICA, EM VIDRO TEMPERADO, 160X210 CM, ESPESSURA 10 MM, INCLUSIVE ACESSÓRIOS. AF_01/2021- REF.: SINAPI (102184)	UN											
8.2.3	PORTA DE ABRIR COM MOLA HIDRÁULICA, EM VIDRO TEMPERADO, 2 FOLHAS DE 90X210 CM, ESPESSURA DD 10MM, INCLUSIVE ACESSÓRIOS. AF_01/2021	UN											

ITEM	DESCRIÇÃO	UND	REP.	COEFICIENTE		DIMENSÕES			ÁREA	DESC.	DESCRIÇÃO	CÁLCULO PARCIAL	QUANT. TOTAL
				COE ₁	COE ₂	COMP.	LARG.	ALT.					
8.3	VIDRAÇARIA												
8.3.1	VIDRO TEMPERADO INCOLOR 10mm PARA BOX COM FERRAGEM DE FIXACAO - ref.: SBC (150161)	m²											
8.3.2	VIDRO TEMPERADO INCOLOR, ESPESSURA 6MM, FORNECIMENTO E INSTALACAO, INCLUSIVE MASSA PARA VEDACAO	m²											
8.3.3	VIDRO TEMPERADO INCOLOR 9mm PARA BOX COM FERRAGEM DE FIXACAO - REF.: SBC (150161) -	m²											
8.3.4	INSTALAÇÃO DE VIDRO LISO INCOLOR, E = 6 MM, EM ESQUADRIA DE ALUMÍNIO OU PVC, FIXADO COM BAGUETE. AF_01/2021_PS	m²											
8.4	ESQUADRIAS DE ALUMINIO												
8.4.1	JANELA FIXA DE ALUMÍNIO PARA VIDRO, COM VIDRO, BATENTE E FERRAGENS. EXCLUSIVE ACABAMENTO, ALIZAR E CONTRAMARCO. FORNECIMENTO E INSTALAÇÃO. AF_12/2019	m²											
8.4.2	JANELA DE ALUMÍNIO TIPO MAXIM-AR, COM VIDROS, BATENTE E FERRAGENS. EXCLUSIVE ALIZAR, ACABAMENTO E CONTRAMARCO. FORNECIMENTO E INSTALAÇÃO. AF_12/2019	m²											
8.5	ESQUADRIAS DE FERRO - CELAS												
8.5.1	PORTA DE FERRO, DE ABRIR, TIPO GRADE COM CHAPA, COM GUARNIÇÕES. AF_12/2019	m²											
8.5.2	PORTA DE FERRO, DE ABRIR, TIPO GRADE COM CHAPA, COM GUARNIÇÕES. AF_12/2019	m²											
8.5.4	PORTÃO DE ABRIR / GIRO, EM GRADIL DE METALON REDONDO DE 3/4" VERTICAL, COM REQUADRO, ACABAMENTO NATURAL - COMPLETO	m²										0,00	
9.0	PISOS E REVESTIMENTOS												
9.1	REVESTIMENTOS												
9.1.1	REVESTIMENTO CERÂMICO PARA PISO COM PLACAS TIPO ESMALTADA EXTRA DE DIMENSÕES 45X45 CM APLICADA EM AMBIENTES DE ÁREA ENTRE 5 M2 E 10 M2. AF_02/2023_PE	m²											
9.1.2	PISO EM GRANILITE, MARMORITE OU GRANITINA EM AMBIENTES INTERNOS. AF_09/2020	m²											
9.1.3	EXECUÇÃO DE PASSEIO (CALÇADA) OU PISO DE CONCRETO COM CONCRETO MOLDADO IN LOCO, USINADO C20, ACABAMENTO CONVENCIONAL, NÃO ARMADO. AF_08/2022	m³											
9.2	RÉGULARIZAÇÃO DE SUPERFICIE												
9.2.1	CONTRAPISO EM ARGAMASSA TRAÇO 1:4 (CIMENTO E AREIA), PREPARO MECÂNICO COM BETONEIRA 400 L, APLICADO EM ÁREAS SECAS SOBRE LAJE, ADERIDO, ACABAMENTO NÃO REFORÇADO, ESPESSURA 2CM. AF_07/2021	m²											
10.0	RODAPÉS SOLEIRAS E PEITORIS												
10.1	RODAPÉ												
10.1.1	RODAPÉ CERÂMICO DE 7CM DE ALTURA COM PLACAS TIPO ESMALTADA EXTRA DE DIMENSÕES 45X45CM. AF_02/2023	M											
10.2	SOLEIRA												
10.2.1	SOLEIRA EM GRANITO, LARGURA 15 CM, ESPESSURA 2,0 CM. AF_09/2020	M											
10.3	PEITORIS												
10.3.1	PEITORIL LINEAR EM GRANITO OU MÁRMORE, L = 15CM, COMPRIMENTO DE ATÉ 2M, ASSENTADO COM ARGAMASSA 1:6 COM ADITIVO. AF_11/2020	M											
11.0	FORROS e DIVISÓRIAS												
11.1	FORROS												
11.1.1	(COMPOSIÇÃO REPRESENTATIVA) DO SERVIÇO DE APLICAÇÃO MANUAL DE GESSO DESEMPENADO (SEM TALISCAS) EM TETO, ESPESSURA 0,5 CM, PARA EDIFICAÇÃO HABITACIONAL MULTIFAMILIAR (PRÉDIO). AF_11/2014	m²											
11.1.2	PAREDE COM SISTEMA EM CHAPAS DE GESSO PARA DRYWALL, USO INTERNO, COM DUAS FACES SIMPLES E ESTRUTURA METÁLICA COM GUIAS SIMPLES, SEM VÃOS. AF_07/2023_PS	m²											
11.1.3	FORRO EM PLACAS DE GESSO, PARA AMBIENTES COMERCIAIS. AF_08/2023_PS	m²											
11.1.4	ISOLAMENTO ACUSTICO COM ESPUMA POLIURETANO E=25MM, FLEXIVEL 100X100X2CM, DENSIDADE 29 A 35 KG/M3	m²											
11.2	DIVISÓRIAS												
11.2.1	DIVISORIA SANITÁRIA, TIPO CABINE, EM GRANITO CINZA POLIDO, ESP = 3CM, ASSENTADO COM ARGAMASSA COLANTE AC III-E, EXCLUSIVE FERRAGENS. AF_01/2021	m²											
12.0	PINTURA												

ITEM	DESCRIÇÃO	UND	REP.	COEFICIENTE		DIMENSÕES			ÁREA	DESC.	DESCRIÇÃO	CÁLCULO PARCIAL	QUANT. TOTAL
				COE ₁	COE ₂	COMP.	LARG.	ALT.					
12.1	APLICAÇÃO MANUAL DE FUNDO SELADOR ACRÍLICO EM PANOS CEGOS DE FACHADA (SEM PRESENÇA DE VÃOS) DE EDIFÍCIOS DE MÚLTIPLOS PAVIMENTOS. AF_06/2014	m²											
12.2	FUNDO SELADOR ACRÍLICO, APLICAÇÃO MANUAL EM TETO, UMA DEMÃO. AF_04/2023	m²											
12.3	APLICAÇÃO MANUAL DE PINTURA COM TINTA LÁTEX PVA EM TETO, DUAS DEMÃOS. AF_06/2014	m²											
12.4	PINTURA LÁTEX ACRÍLICA PREMIUM, APLICAÇÃO MANUAL EM PAREDES, DUAS DEMÃOS. AF_04/2023	m²											
12.5	TEXTURA ACRÍLICA, APLICAÇÃO MANUAL EM PAREDE, UMA DEMÃO. AF_04/2023	m²											
12.6	EMASSAMENTO COM MASSA LÁTEX, APLICAÇÃO EM PAREDE, UMA DEMÃO, LIXAMENTO MANUAL. AF_04/2023	m²											
12.7	EMASSAMENTO COM MASSA LÁTEX, APLICAÇÃO EM TETO, UMA DEMÃO, LIXAMENTO MANUAL. AF_04/2023	m²											
12.8	PINTURA A OLEO, 2 DEMAOS	m²											
13.0	INSTALAÇÕES ELÉTRICAS												
13.1	ELETROCALHAS E ACESSÓRIOS												
13.1.1	ELETROCALHA PERFURADA TIPO ""U"" 200X100 CHAPA 22 SEM TAMPA REF.:SBC (062321)	m											
13.2	ELETROUTOS E ACESSÓRIOS												
13.2.1	ELETRODUTO FLEXÍVEL CORRUGADO REFORÇADO, PVC, DN 32 MM (1"), PARA CIRCUITOS TERMINAIS, INSTALADO EM FORRO - FORNECIMENTO E INSTALAÇÃO. AF_03/2023	M											
13.2.2	ELETRODUTO FLEXÍVEL CORRUGADO REFORÇADO, PVC, DN 25 MM (3/4"), PARA CIRCUITOS TERMINAIS, INSTALADO EM FORRO - FORNECIMENTO E INSTALAÇÃO. AF_03/2023	M											
13.2.3	ELETRODUTO FLEXÍVEL CORRUGADO, PEAD, DN 50 (1 1/2"), PARA REDE ENTERRADA DE DISTRIBUIÇÃO DE ENERGIA ELÉTRICA - FORNECIMENTO E INSTALAÇÃO. AF_12/2021	M											
13.2.4	ELETRODUTO FLEXÍVEL CORRUGADO, PEAD, DN 40 MM (1 1/4"), PARA CIRCUITOS TERMINAIS, INSTALADO EM PAREDE - FORNECIMENTO E INSTALAÇÃO. AF_03/2023	M											
13.2.5	ELETRODUTO RÍGIDO ROSCÁVEL, PVC, DN 60 MM (2"), PARA REDE ENTERRADA DE DISTRIBUIÇÃO DE ENERGIA ELÉTRICA - FORNECIMENTO E INSTALAÇÃO. AF_12/2021	M											
13.2.6	ELETRODUTO RÍGIDO ROSCÁVEL, PVC, DN 85 MM (3"), PARA REDE ENTERRADA DE DISTRIBUIÇÃO DE ENERGIA ELÉTRICA - FORNECIMENTO E INSTALAÇÃO. AF_12/2021	M											
13.2.7	ELETRODUTO RÍGIDO ROSCÁVEL, PVC, DN 110 MM (4"), PARA REDE ENTERRADA DE DISTRIBUIÇÃO DE ENERGIA ELÉTRICA - FORNECIMENTO E INSTALAÇÃO. AF_12/2021	M											
13.3	CAIXAS DE PASSAGEM E ACESSÓRIOS												
13.3.1	CAIXA DE PASSAGEM METÁLICA DE EMBUTIR COM TAMPA PARAFUSADA, DIMENSÕES 40 X 40 X 15 CM (REF. SINAPI: 83366)	UND											
13.3.2	CAIXA DE PASSAGEM DE EMBUTIR, EM PVC, 120 X 120 X 75 MM. FORNECIMENTO E INSTALACAO. (REF. SINAPI 91943 09/2019)	UN											
13.3.3	CAIXA DE PASSAGEM/ LUZ / TELEFONIA, DE EMBUTIR, EM CHAPA DE ACO GALVANIZADO, DIMENSOES 40 X 40 X *12" CM (PADRAO CONCESSIONARIA LOCAL)	UN											
13.3.4	CAIXA DE PASSAGEM COM TAMPA PARAFUSADA 200X200X90MM - FORNECIMENTO E INSTALAÇÃO. REF: SEINFRA C0627	UND											
13.4	CABOS DE COBRE E ALIMENTADORES												
13.4.1	CABO DE COBRE FLEXÍVEL ISOLADO, 2,5 MM², ANTI-CHAMA 450/750 V, PARA CIRCUITOS TERMINAIS - FORNECIMENTO E INSTALAÇÃO. AF_03/2023	M											
13.4.2	CABO DE COBRE FLEXÍVEL ISOLADO, 4 MM², ANTI-CHAMA 450/750 V, PARA CIRCUITOS TERMINAIS - FORNECIMENTO E INSTALAÇÃO. AF_03/2023	M											
13.4.3	CABO DE COBRE FLEXÍVEL ISOLADO, 6 MM², ANTI-CHAMA 450/750 V, PARA CIRCUITOS TERMINAIS - FORNECIMENTO E INSTALAÇÃO. AF_03/2023	M											
13.4.4	CABO DE COBRE FLEXÍVEL ISOLADO, 10 MM², ANTI-CHAMA 450/750 V, PARA CIRCUITOS TERMINAIS - FORNECIMENTO E INSTALAÇÃO. AF_03/2023	M											
13.4.5	CABO DE COBRE FLEXÍVEL ISOLADO, 16 MM², ANTI-CHAMA 450/750 V, PARA CIRCUITOS TERMINAIS - FORNECIMENTO E INSTALAÇÃO. AF_03/2023	M											
13.4.6	CABO DE COBRE FLEXÍVEL ISOLADO, 25 MM², ANTI-CHAMA 450/750 V, PARA DISTRIBUIÇÃO - FORNECIMENTO E INSTALAÇÃO. AF_12/2015	M											
13.4.7	CABO DE COBRE FLEXÍVEL ISOLADO, 4 MM², ANTI-CHAMA 0,6/1,0 KV, PARA CIRCUITOS TERMINAIS - FORNECIMENTO E INSTALAÇÃO. AF_03/2023	M											

ITEM	DESCRIÇÃO	UND	REP.	COEFICIENTE		DIMENSÕES			ÁREA	DESC.	DESCRIÇÃO	CÁLCULO PARCIAL	QUANT. TOTAL
				COE ₁	COE ₂	COMP.	LARG.	ALT.					
13.4.8	CABO DE COBRE FLEXÍVEL ISOLADO, 10 MM², ANTI-CHAMA 0,6/1,0 KV, PARA CIRCUITOS TERMINAIS - FORNECIMENTO E INSTALAÇÃO. AF_03/2023	M											
13.4.9	CABO DE COBRE FLEXÍVEL ISOLADO, 120 MM², ANTI-CHAMA 0,6/1,0 KV, PARA REDE ENTERRADA DE DISTRIBUIÇÃO DE ENERGIA ELÉTRICA - FORNECIMENTO E INSTALAÇÃO. AF_12/2021	M											
13.4.10	CABO DE COBRE FLEXÍVEL ISOLADO, 185 MM², ANTI-CHAMA 0,6/1,0 KV, PARA REDE ENTERRADA DE DISTRIBUIÇÃO DE ENERGIA ELÉTRICA - FORNECIMENTO E INSTALAÇÃO. AF_12/2021	M											
13.4.11	CABO DE COBRE FLEXÍVEL ISOLADO, 70 MM², ANTI-CHAMA 0,6/1,0 KV, PARA REDE ENTERRADA DE DISTRIBUIÇÃO DE ENERGIA ELÉTRICA - FORNECIMENTO E INSTALAÇÃO. AF_12/2021	M											
13.5	QUADROS DE DISTRIBUIÇÃO E DISJUNTORES												
13.5.1	DISJUNTOR TRIPOLAR TIPO DIN, CORRENTE NOMINAL DE 10A - FORNECIMENTO E INSTALAÇÃO. AF_10/2020	UN											
13.5.2	DISJUNTOR TRIPOLAR TIPO DIN, CORRENTE NOMINAL DE 20A - FORNECIMENTO E INSTALAÇÃO. AF_10/2020	UN											
13.5.3	DISJUNTOR TRIPOLAR TIPO DIN, CORRENTE NOMINAL DE 40A - FORNECIMENTO E INSTALAÇÃO. AF_10/2020	UN											
13.5.4	DISJUNTOR TRIPOLAR TIPO DIN, CORRENTE NOMINAL DE 50A - FORNECIMENTO E INSTALAÇÃO. AF_10/2020	UN											
13.5.5	DISJUNTOR MONOPOLAR TIPO DIN, CORRENTE NOMINAL DE 10A - FORNECIMENTO E INSTALAÇÃO. AF_10/2020	UN											
13.5.6	DISJUNTOR MONOPOLAR TIPO DIN, CORRENTE NOMINAL DE 16A - FORNECIMENTO E INSTALAÇÃO. AF_10/2020	UN											
13.5.7	DISJUNTOR MONOPOLAR TIPO DIN, CORRENTE NOMINAL DE 20A - FORNECIMENTO E INSTALAÇÃO. AF_10/2020	UN											
13.5.8	DISJUNTOR MONOPOLAR TIPO DIN, CORRENTE NOMINAL DE 25A - FORNECIMENTO E INSTALAÇÃO. AF_10/2020	UN											
13.5.9	DISJUNTOR BIPOLAR TIPO DIN, CORRENTE NOMINAL DE 10A - FORNECIMENTO E INSTALAÇÃO. AF_10/2020	UN											
13.5.10	DISJUNTOR BIPOLAR TIPO DIN, CORRENTE NOMINAL DE 16A - FORNECIMENTO E INSTALAÇÃO. AF_10/2020	UN											
13.5.11	DISJUNTOR BIPOLAR TIPO DIN, CORRENTE NOMINAL DE 32A - FORNECIMENTO E INSTALAÇÃO. AF_10/2020	UN											
13.5.12	DISJUNTOR TERMOMAGNÉTICO TRIPOLAR, CORRENTE NOMINAL DE 250A - FORNECIMENTO E INSTALAÇÃO. AF_10/2020	UN											
13.5.13	DISJUNTOR TERMOMAGNÉTICO TRIPOLAR, CORRENTE NOMINAL DE 400A - FORNECIMENTO E INSTALAÇÃO. AF_10/2020	UN											
13.5.14	DISPOSITIVO DE PROTEÇÃO CONTRA SURTO 40 KA, INSTALADA E FORNECIDA	UND											
13.5.15	QUADRO DE DISTRIBUIÇÃO DE ENERGIA EM CHAPA DE AÇO GALVANIZADO, DE EMBUTIR, COM BARRAMENTO TRIFÁSICO, PARA 24 DISJUNTORES DIN 100A - FORNECIMENTO E INSTALAÇÃO. AF_10/2020	UN											
13.5.16	QUADRO DE DISTRIBUIÇÃO DE ENERGIA EM CHAPA DE AÇO GALVANIZADO, DE EMBUTIR, COM BARRAMENTO TRIFÁSICO, PARA 30 DISJUNTORES DIN 150A - FORNECIMENTO E INSTALAÇÃO. AF_10/2020	UN											
13.5.17	QUADRO DE DISTRIBUIÇÃO DE ENERGIA DE EMBUTIR, EM CHAPA METÁLICA, PARA 56 DISJUNTORES TERMOMAGNÉTICOS MONOPOLARES, COM BARRAMENTO TRIFÁSICO E NEUTRO, FORNECIMENTO E INSTALAÇÃO	UN											
13.5.18	QUADRO DE DISTRIBUIÇÃO DE ENERGIA DE EMBUTIR, EM CHAPA METÁLICA, PARA 70 DISJUNTORES TERMOMAGNÉTICOS MONOPOLARES, COM BARRAMENTO TRIFÁSICO E NEUTRO, FORNECIMENTO E INSTALAÇÃO	UN											
13.6	LUMINÁRIAS E REFLETORES												
13.6.1	LUMINÁRIA EMBUTIR ALETADA ALUM BRANCO 4X14W COMPLETA ABALUX REF.: SINAPI (97585)	UND											
13.6.2	LUMINÁRIA TIPO CALHA DE EMBUTIR BRANCO 2X32W LDE232 LUMILUZ PC - REF. (SBC_060246)	UND											
13.6.3	REFLETOR DE LED 30W - FORNECIMENTO E INSTALAÇÃO	UN											
13.6.4	POSTE DECORATIVO PARA JARDIM EM AÇO TUBULAR, H = *2,5* M, SEM LUMINÁRIA - FORNECIMENTO E INSTALAÇÃO. AF_11/2019	UN											
13.6.5	SENSOR DE PRESENÇA COM FOTOCÉLULA, FIXAÇÃO EM PAREDE - FORNECIMENTO E INSTALAÇÃO. AF_02/2020	UN											
13.7	TOMADAS E INTERRUPTORES												
13.7.1	INTERRUPTOR SIMPLES (1 MÓDULO), 10A/250V, INCLUINDO SUPORTE E PLACA - FORNECIMENTO E INSTALAÇÃO. AF_03/2023	UN											
13.7.2	INTERRUPTOR SIMPLES (2 MÓDULOS), 10A/250V, INCLUINDO SUPORTE E PLACA - FORNECIMENTO E INSTALAÇÃO. AF_03/2023	UN											

ITEM	DESCRIÇÃO	UND	REP.	COEFICIENTE		DIMENSÕES			ÁREA	DESC.	DESCRIÇÃO	CÁLCULO PARCIAL	QUANT. TOTAL
				COE ₁	COE ₂	COMP.	LARG.	ALT.					
13.7.3	INTERRUPTOR SIMPLES (3 MÓDULOS), 10A/250V, INCLUINDO SUPORTE E PLACA - FORNECIMENTO E INSTALAÇÃO. AF_03/2023	UN											
13.7.4	INTERRUPTOR PARALELO (1 MÓDULO), 10A/250V, INCLUINDO SUPORTE E PLACA - FORNECIMENTO E INSTALAÇÃO. AF_03/2023	UN											
13.7.5	INTERRUPTOR PARALELO (2 MÓDULOS), 10A/250V, INCLUINDO SUPORTE E PLACA - FORNECIMENTO E INSTALAÇÃO. AF_03/2023	UN											
13.7.6	TOMADA BAIXA DE EMBUTIR (1 MÓDULO), 2P+T 10 A, INCLUINDO SUPORTE E PLACA - FORNECIMENTO E INSTALAÇÃO. AF_03/2023	UN											
13.7.7	TOMADA BAIXA DE EMBUTIR (2 MÓDULOS), 2P+T 10 A, INCLUINDO SUPORTE E PLACA - FORNECIMENTO E INSTALAÇÃO. AF_03/2023	UN											
13.8	ENTRADA DE ENERGIA												
13.8.1	REF.SINAPI (102106) TRANSFORMADOR DE DISTRIBUIÇÃO, 150KVA, TRIFÁSICO, 60HZ, CLASSE 15KVA, IMERSO EM ÓLEO MINERAL, INSTALAÇÃO EM POSTE (INCLUSO SUPORTE)	UN											
13.9	SERVIÇOS COMPLEMENTARES												
13.9.1	ESCAVAÇÃO MANUAL DE VALA COM PROFUNDIDADE MENOR OU IGUAL A 1,30 M. AF_02/2021	m³											
14.0	CASA DE BOMBAS												
14.1	PAREDES												
14.1.1	ALVENARIA DE VEDAÇÃO DE BLOCOS CERÂMICOS FURADOS NA VERTICAL DE 19X19X39 CM (ESPESSURA 19 CM) E ARGAMASSA DE ASSENTAMENTO COM PREPARO EM BETONEIRA. AF_12/2021	m²											
14.1.2	ALVENARIA ESTRUTURAL DE BLOCOS CERÂMICOS 14X19X39, (ESPESSURA DE 14 CM), PARA PAREDES COM ÁREA LÍQUIDA MAIOR OU IGUAL A 6M², COM VÃOS, UTILIZANDO COLHER DE PEDREIRO E ARGAMASSA DE ASSENTAMENTO COM PREPARO MANUAL. AF_12/2014	m²											
14.1.3	ALVENARIA DE VEDAÇÃO COM ELEMENTO VAZADO DE CERÂMICA (COBOGÓ) DE 7X20X20CM E ARGAMASSA DE ASSENTAMENTO COM PREPARO EM BETONEIRA. AF_05/2020	m²											
14.1.4	CHAPISCO APLICADO EM ALVENARIAS E ESTRUTURAS DE CONCRETO INTERNAS, COM COLHER DE PEDREIRO. ARGAMASSA TRAÇO 1:3 COM PREPARO EM BETONEIRA 400L. AF_10/2022	m²											
14.1.5	MASSA ÚNICA, PARA RECEBIMENTO DE PINTURA, EM ARGAMASSA TRAÇO 1:2:8, PREPARO MANUAL, APLICADA MANUALMENTE EM TETO, ESPESSURA DE 20MM, COM EXECUÇÃO DE TALISCAS. AF_03/2015	m²											
14.2	PINTURA												
14.2.1	APLICAÇÃO MANUAL DE FUNDO SELADOR ACRÍLICO EM PANOS CEGOS DE FACHADA (SEM PRESENÇA DE VÃOS) DE EDIFÍCIOS DE MÚLTIPLOS PAVIMENTOS. AF_06/2014	m²											
14.2.2	TEXTURA ACRÍLICA, APLICAÇÃO MANUAL EM PAREDE, UMA DEMÃO. AF_04/2023	m²											
14.3	PORTA												
14.3.1	PORTA EM AÇO DE ABRIR TIPO VENEZIANA SEM GUARNIÇÃO, 87X210CM, FIXAÇÃO COM PARAFUSOS - FORNECIMENTO E INSTALAÇÃO. AF_12/2019	UN											
14.4	SOLEIRA												
14.4.1	SOLEIRA EM GRANITO, LARGURA 15 CM, ESPESSURA 2,0 CM. AF_09/2020	M											
14.5	COBERTURA												
14.5.1	TELHAMENTO COM TELHA ONDULADA DE FIBROCIMENTO E = 6 MM, COM RECOBRIMENTO LATERAL DE 1/4 DE ONDA PARA TELHADO COM INCLINAÇÃO MAIOR QUE 10°, COM ATÉ 2 ÁGUAS, INCLUSO IÇAMENTO. AF_07/2019	m²											
14.5.2	ESTRUTURA TRELIÇADA DE COBERTURA, TIPO FINK, COM LIGAÇÕES PARAFUSADAS, INCLUSOS PERFIS METÁLICOS, CHAPAS METÁLICAS, MÃO DE OBRA E TRANSPORTE COM GUINDASTE - FORNECIMENTO E INSTALAÇÃO. AF_01/2020_PSA	KG											
14.5.3	TUBO PVC, SÉRIE R, ÁGUA PLUVIAL, DN 150 MM, FORNECIDO E INSTALADO EM CONDUTORES VERTICAIS DE ÁGUAS PLUVIAIS. AF_06/2022	M											
14.6	PISO EM CONCRETO ARMADO												
14.6.1	CAMADA SEPARADORA PARA EXECUÇÃO DE RADIER, PISO DE CONCRETO OU LAJE SOBRE SOLO, EM LONA PLÁSTICA. AF_09/2021	m²											
14.6.2	CONCRETAGEM DE RADIER, PISO DE CONCRETO OU LAJE SOBRE SOLO, FCK 30 MPA - LANÇAMENTO, ADENSAMENTO E ACABAMENTO. AF_09/2021	m³											
14.6.3	CORTE E DOBRA DE AÇO CA-60, DIÂMETRO DE 5,0 MM. AF_06/2022	KG											
14.6.4	EXECUÇÃO DE PASSEIO (CALÇADA) OU PISO DE CONCRETO COM CONCRETO MOLDADO IN LOCO, USINADO C20, ACABAMENTO CONVENCIONAL, NÃO ARMADO. AF_08/2022	m³											

ITEM	DESCRIÇÃO	UND	REP.	COEFICIENTE		DIMENSÕES			ÁREA	DESC.	DESCRIÇÃO	CÁLCULO PARCIAL	QUANT. TOTAL
				COE ₁	COE ₂	COMP.	LARG.	ALT.					
14.7	VIGAS BALDRAME												
14.7.1	LASTRO DE CONCRETO MAGRO, APLICADO EM BLOCOS DE COROAMENTO OU SAPATAS, ESPESSURA DE 5 CM. AF_08/2017	m²											
14.7.2	FABRICAÇÃO, MONTAGEM E DESMONTAGEM DE FÔRMA PARA VIGA BALDRAME, EM MADEIRA SERRADA, E=25 MM, 4 UTILIZAÇÕES. AF_06/2017	m²											
14.7.3	CONCRETAGEM DE BLOCOS DE COROAMENTO E VIGAS BALDRAMES, FCK 30 MPA, COM USO DE BOMBA -LANÇAMENTO, ADENSAMENTO E ACABAMENTO. AF_06/2017	m³											
14.8	ARMAÇÃO VIGAS BALDRAMES E PILARES												
14.8.1	ARMAÇÃO DE BLOCO, VIGA BALDRAME E SAPATA UTILIZANDO AÇO CA-60 DE 5 MM - MONTAGEM. AF_06/2017	KG											
14.8.2	ARMAÇÃO DE BLOCO, VIGA BALDRAME OU SAPATA UTILIZANDO AÇO CA-50 DE 6,3 MM - MONTAGEM. AF_06/2017	KG											
14.8.3	ARMAÇÃO DE BLOCO, VIGA BALDRAME OU SAPATA UTILIZANDO AÇO CA-50 DE 12,5 MM - MONTAGEM. AF_06/2017	KG											
14.9	PILARES												
14.9.1	FABRICAÇÃO DE FÔRMA PARA PILARES E ESTRUTURAS SIMILARES, EM MADEIRA SERRADA, E=25 MM. AF_09/2020	m²											
14.9.2	CONCRETAGEM DE RADIER, PISO OU LAJE SOBRE SOLO, FCK 30 MPA, PARA ESPESSURA DE 10 CM - LANÇAMENTO, ADENSAMENTO E ACABAMENTO. AF_09/2017	m³											
14.9.3	LANÇAMENTO COM USO DE BOMBA, ADENSAMENTO E ACABAMENTO DE CONCRETO EM ESTRUTURAS. AF_12/2015	m³											
14.10	VIGAS E CALHA												
14.10.1	FABRICAÇÃO DE FÔRMA PARA VIGAS, COM MADEIRA SERRADA, E = 25 MM. AF_09/2020	m²											
14.10.2	FABRICAÇÃO DE FÔRMA PARA PILARES E ESTRUTURAS SIMILARES, EM MADEIRA SERRADA, E=25 MM. AF_09/2020	m²											
14.10.3	CONCRETAGEM DE RADIER, PISO OU LAJE SOBRE SOLO, FCK 30 MPA, PARA ESPESSURA DE 10 CM - LANÇAMENTO, ADENSAMENTO E ACABAMENTO. AF_09/2017	m³											
14.10.4	ARMAÇÃO DE PILAR OU VIGA DE ESTRUTURA CONVENCIONAL DE CONCRETO ARMADO UTILIZANDO AÇO CA-60 DE 5,0 MM - MONTAGEM. AF_06/2022	KG											
14.10.5	ARMAÇÃO DE PILAR OU VIGA DE ESTRUTURA CONVENCIONAL DE CONCRETO ARMADO UTILIZANDO AÇO CA-50 DE 8,0 MM - MONTAGEM. AF_06/2022	KG											
14.10.6	ARMAÇÃO DE PILAR OU VIGA DE ESTRUTURA CONVENCIONAL DE CONCRETO ARMADO UTILIZANDO AÇO CA-50 DE 10,0 MM - MONTAGEM. AF_06/2022	KG											
14.11	ELÉTRICO												
14.11.1	LUMINÁRIA ARANDELA TIPO MEIA LUA, DE SOBREPOR, COM 1 LÂMPADA LED DE 6 W, SEM REATOR - FORNECIMENTO E INSTALAÇÃO. AF_02/2020	UN											
14.11.2	INTERRUPTOR SIMPLES (1 MÓDULO), 10A/250V, INCLUINDO SUPORTE E PLACA - FORNECIMENTO E INSTALAÇÃO. AF_03/2023	UN											
14.11.3	TOMADA MÉDIA DE EMBUTIR (1 MÓDULO), 2P+T 10 A, INCLUINDO SUPORTE E PLACA - FORNECIMENTO E INSTALAÇÃO. AF_03/2023	UN											
14.11.4	CABO DE COBRE FLEXÍVEL ISOLADO, 1,5 MM², ANTI-CHAMA 450/750 V, PARA CIRCUITOS TERMINAIS - FORNECIMENTO E INSTALAÇÃO. AF_03/2023	M											
14.11.5	CABO DE COBRE FLEXÍVEL ISOLADO, 2,5 MM², ANTI-CHAMA 450/750 V, PARA CIRCUITOS TERMINAIS - FORNECIMENTO E INSTALAÇÃO. AF_03/2023	M											
14.11.6	CAIXA DE PASSAGEM COM TAMPA PARAFUSADA 200X200X90MM - FORNECIMENTO E INSTALAÇÃO. REF: SEINFRA C0627	UND											
14.11.7	DISJUNTOR MONOPOLAR TIPO DIN, CORRENTE NOMINAL DE 10A - FORNECIMENTO E INSTALAÇÃO. AF_10/2020	UN											
14.11.8	DISJUNTOR BIPOLAR TIPO DIN, CORRENTE NOMINAL DE 16A - FORNECIMENTO E INSTALAÇÃO. AF_10/2020	UN											
14.11.9	ELETRODUTO FLEXÍVEL CORRUGADO, PVC, DN 25 MM (3/4"), PARA CIRCUITOS TERMINAIS, INSTALADO EM LAJE - FORNECIMENTO E INSTALAÇÃO. AF_03/2023	M											
14.11.10	QUADRO DE DISTRIBUIÇÃO DE ENERGIA EM CHAPA DE AÇO GALVANIZADO, DE EMBUTIR, COM BARRAMENTO TRIFÁSICO, PARA 12 DISJUNTORES DIN 100A - FORNECIMENTO E INSTALAÇÃO. AF_10/2020	UN											
14.12	ATERRAMENTO E SPDA /casa da bomba												
14.12.1	CABO DE COBRE NU 50MM² - FORNECIMENTO E INSTALAÇÃO	M											
14.12.2	HASTE ATERRAMENTO COBREADA 5/8" x 2,40m 6715 670106 - MAGNET REF:(SBC_059230)	UND											

ITEM	DESCRIÇÃO	UND	REP.	COEFICIENTE		DIMENSÕES			ÁREA	DESC.	DESCRIÇÃO	CÁLCULO PARCIAL	QUANT. TOTAL
				COE ₁	COE ₂	COMP.	LARG.	ALT.					
14.12.3	SOLDA EXOTERMICA COM MOLDE GTB 16Y REF:(SBC_078051)	UND											
15.0	EQUIPAMENTOS												
15.1	NOBREAK 20KVA, INCLUSO BANCO DE BATERIAS.	UND											
16.0	ATERRAMENTO E SPDA												
16.1	CORDOALHA DE COBRE NU 35 MM², NÃO ENTERRADA, COM ISOLADOR - FORNECIMENTO E INSTALAÇÃO. AF_08/2023	M											
16.2	CABO DE COBRE NU 6MM2 - FORNECIMENTO E INSTALACAO	M											
16.3	CAPTOR TIPO FRANKLIN PARA SPDA - FORNECIMENTO E INSTALAÇÃO. AF_08/2023	UN											
16.4	ABRACADEIRA DE FIXAÇÃO DE BRAÇOS DE LUMINÁRIAS DE 2" - FORNECIMENTO E INSTALAÇÃO. AF_08/2020	UN											
16.5	ABRACADEIRA DE FIXAÇÃO DE BRAÇOS DE LUMINÁRIAS DE 3" - FORNECIMENTO E INSTALAÇÃO. AF_08/2020	UN											
16.6	SOLDA EXOTERMICA COM MOLDE GTB 16Y REF:(SBC_078051)	UND											
16.7	CAIXA DE EQUALIZACAO COM BARRAMENTO TERMOTECNICA TEL-900 REF:(SBC_059304)	UND											
16.8	MASTRO 1 ½", COM 3 METROS, PARA SPDA - FORNECIMENTO E INSTALAÇÃO. AF_08/2023	UN											
16.9	CONECTOR SPLIT-BOLT, PARA SPDA, PARA CABOS ATÉ 70 MM2 - FORNECIMENTO E INSTALAÇÃO. AF_08/2023	UN											
16.10	CONECTOR GRAMPO METÁLICO TIPO OLHAL, PARA SPDA, PARA HASTE DE ATERRAMENTO DE 3/4" E CABOS DE 10 A 50 MM2 - FORNECIMENTO E INSTALAÇÃO. AF_08/2023	UN											
17.0	AR CONDICIONADO INVERTER E VENTILAÇÃO MECÂNICA												
17.1	ERQUIPAMENTOS												
17.1.1	AR CONDICIONADO SPLIT INVERTER, PISO TETO, 48000 BTU/H, CICLO FRIO - FORNECIMENTO E INSTALAÇÃO. AF_11/2021_PE	UN											
17.1.2	AR CONDICIONADO SPLIT INVERTER, PISO TETO, 24000 BTU/H, CICLO FRIO - FORNECIMENTO E INSTALAÇÃO. AF_11/2021_PE	UN											
17.1.3	AR CONDICIONADO SPLIT INVERTER, HI-WALL (PAREDE), 22000 BTU/H, CICLO FRIO - FORNECIMENTO E INSTALAÇÃO (REF. SINAPI 103253)	UN											
17.1.4	AR CONDICIONADO SPLIT INVERTER, HI-WALL (PAREDE), 18000 BTU/H, CICLO FRIO - FORNECIMENTO E INSTALAÇÃO. AF_11/2021_PE	UN											
17.1.5	AR CONDICIONADO SPLIT INVERTER, HI-WALL (PAREDE), 12000 BTU/H, CICLO FRIO - FORNECIMENTO E INSTALAÇÃO. AF_11/2021_PE	UN											
17.1.6	AR CONDICIONADO SPLIT INVERTER, HI-WALL (PAREDE), 9000 BTU/H, CICLO FRIO - FORNECIMENTO E INSTALAÇÃO. AF_11/2021_PE	UN											
17.1.7	TUBO EM COBRE FLEXÍVEL, DN 1/4", COM ISOLAMENTO, INSTALADO EM FORRO, PARA RAMAL DE ALIMENTAÇÃO DE AR CONDICIONADO, INCLUSO FIXADOR. AF_11/2021	M											
17.1.8	TUBO EM COBRE FLEXÍVEL, DN 3/8", COM ISOLAMENTO, INSTALADO EM FORRO, PARA RAMAL DE ALIMENTAÇÃO DE AR CONDICIONADO, INCLUSO FIXADOR. AF_11/2021	M											
17.1.9	TUBO EM COBRE FLEXÍVEL, DN 1/2", COM ISOLAMENTO, INSTALADO EM FORRO, PARA RAMAL DE ALIMENTAÇÃO DE AR CONDICIONADO, INCLUSO FIXADOR. AF_11/2021	M											
17.1.10	TUBO EM COBRE FLEXÍVEL, DN 5/8", COM ISOLAMENTO, INSTALADO EM FORRO, PARA RAMAL DE ALIMENTAÇÃO DE AR CONDICIONADO, INCLUSO FIXADOR. AF_11/2021	M											
17.1.11	TUBO EM COBRE FLEXÍVEL, DN 3/4", COM ISOLAMENTO, INSTALADO EM FORRO, PARA RAMAL DE ALIMENTAÇÃO DE AR CONDICIONADO, INCLUSO FIXADOR. AF_11/2021	M											
17.1.12	TUBO, PVC, SOLDÁVEL, DN 25MM, INSTALADO EM DRENO DE AR-CONDICIONADO - FORNECIMENTO E INSTALAÇÃO. AF_08/2022	M											
17.1.13	JOELHO 90 GRAUS, PVC, SOLDÁVEL, DN 25MM, INSTALADO EM DRENO DE AR-CONDICIONADO - FORNECIMENTO E INSTALAÇÃO. AF_08/2022	UN											
17.1.14	JOELHO 45 GRAUS, PVC, SOLDÁVEL, DN 25MM, INSTALADO EM DRENO DE AR-CONDICIONADO - FORNECIMENTO E INSTALAÇÃO. AF_08/2022	UN											
17.1.15	TE, PVC, SOLDÁVEL, DN 25MM, INSTALADO EM DRENO DE AR-CONDICIONADO - FORNECIMENTO E INSTALAÇÃO. AF_08/2022	UN											
18.0	PREVENÇÃO E COMBATE A INCÊNDIO												
18.1	EXTINTORES												
18.1.1	EXTINTOR DE INCÊNDIO PORTÁTIL COM CARGA DE PQS DE 6 KG, CLASSE BC - FORNECIMENTO E INSTALAÇÃO. AF_10/2020_PE	UN											
18.2	SINALIZAÇÃO												

ITEM	DESCRIÇÃO	UND	REP.	COEFICIENTE		DIMENSÕES			ÁREA	DESC.	DESCRIÇÃO	CÁLCULO PARCIAL	QUANT. TOTAL
				COE ₁	COE ₂	COMP.	LARG.	ALT.					
18.2.1	PLACA FOTOLUMINESCENTE SAIDA DE EMERGENCIA PVC 2mm 15x30cm- REF.: SBC (055035)-	UN											
18.3	DETECÇÃO E ALARME												
18.3.1	CENTRAL DE ALARME DE INCENDIO INTELBRAS CIE 1125 ENDERECAVEL - REF.: SBC (058110) -	UN											
18.3.2	SIRENE AUDIO VISUAL ALARME DE INCENDIO ILMAC SAF-C 24VCC REF. SBC (055530) -	UN											
18.3.3	BOTOEIRA PARA ACIONAMENTO DE BOMBA DE INCENDIO QUEBRA VIDRO REF.: SBC (058790) -	UN											
18.3.4	ELETRODUTO DE AÇO GALVANIZADO, CLASSE LEVE, DN 20 MM (3/4") APARENTE, INSTALADO EM TETO - FORNECIMENTO E INSTALAÇÃO. AF_11/2016_P	M											
18.3.5	CABO DE COBRE BLINDADO C/FITA POLIESTER P/ ALARME INC.2X1,50 REF.: SBC (058561)	M											
18.3.6	CABO DE COBRE BLINDADO C/FITA POLIESTER P/ ALARME INC.4X1,50 - REF.: SBC (058562)	M											
18.4	REDE DE HIDRANTES												
18.4.1	CAIXA MANGUEIRA DE INCENDIO EMBUTIR 90x60x17cm	UN											
18.4.2	ESGUICHO TIPO JATO SOLIDO, EM LATAO, ENGATE RAPIDO 2 1/2" X 13 MM, PARA MANGUEIRA EM INSTALACAO PREDIAL COMBATE A INCENDIO	UN											0,00
18.4.3	MANGUEIRA DE INCENDIO, TIPO 2, DE 1 1/2", COMPRIMENTO = 30 M, TECIDO EM FIO DE POLIESTER E TUBO INTERNO EM BORRACHA SINTETICA, COM UNIOES	CJ											0,00
18.4.4	MANÔMETRO 0 A 200 PSI (0 A 14 KGF/CM2), D = 50MM - FORNECIMENTO E INSTALAÇÃO. AF_10/2020	UN											
18.4.5	PRESSOSTATO ALTA/BAIXA COM REARME MANUAL REF. KP15 - REF.: SBC (055700) -	UN											
18.4.6	TUBO DE AÇO GALVANIZADO COM COSTURA, CLASSE MÉDIA, DN 65 (2 1/2"), CONEXÃO ROSQUEADA, INSTALADO EM REDE DE ALIMENTAÇÃO PARA HIDRANTE - FORNECIMENTO E INSTALAÇÃO. AF_10/2020	M											
18.4.7	TUBO DE AÇO GALVANIZADO COM COSTURA, CLASSE MÉDIA, CONEXÃO RANHURADA, DN 80 (3"), INSTALADO EM PRUMADAS - FORNECIMENTO E INSTALAÇÃO. AF_10/2020	M											
18.4.8	HIDRANTE DE COLUNA COMPLETO, EM FERRO FUNDIDO, DN = 100 MM, COM REGISTRO, CUNHA DE BORRACHA, CURVA DESSIMETRICA, EXTREMIDADE E TAMPAS (INCLUI KIT FIXACAO)	UN											0,00
18.4.9	BOMBA SUBMERSIVEL, ELETRICA, TRIFASICA, POTENCIA 0,98 HP, DIAMETRO DO ROTOR 142 MM SEMIABERTO, BOCAL DE SAIDA DIAMETRO DE 2 POLEGADAS, HM/Q = 2 M / 32 M3/H A 8 M / 16 M3/H	UN											0,00
18.4.10	PLACA DE SINALIZACAO DE SEGURANCA CONTRA INCENDIO, FOTOLUMINESCENTE, RETANGULAR, *20 X 40* CM, EM PVC *2* MM ANTI-CHAMAS (SIMBOLOS, CORES E PICTOGRAMAS CONFORME NBR 16820)	UN											0,00
18.4.11	LUMINÁRIA DE EMERGÊNCIA, COM 30 LÂMPADAS LED DE 2 W, SEM REATOR - FORNECIMENTO E INSTALAÇÃO. AF_02/2020	UN											
18.5	FECHADURA MAGNÉTICA												
18.5.1	LUVA DE EMENDA PARA ELETRODUTO, AÇO GALVANIZADO, DN 20 MM (3/4), APARENTE, INSTALADA EM TETO - FORNECIMENTO E INSTALAÇÃO. AF_11/2016_P	UN											
18.5.2	CABO DE COBRE BLINDADO C/FITA POLIESTER P/ ALARME INC.2X1,50-REF.: SBC (058561) -	M											
18.5.3	CAIXA MANGUEIRA DE INCENDIO EMBUTIR 90x60x17cm - REF.: SBC (055983) -	UN											
19.0	INSTALAÇÕES HIDROSSANITÁRIAS												
19.1	ÁGUA FRIA												
19.1.1	BOMBA CENTRÍFUGA, TRIFÁSICA, 1 CV OU 0,99 HP, HM 14 A 40 M, Q 0,6 A 8,4 M3/H - FORNECIMENTO E INSTALAÇÃO. AF_12/2020	UN											
19.1.2	REGISTRO DE ESFERA, PVC, ROSCÁVEL, COM CABEÇA QUADRADA, 3/4" - FORNECIMENTO E INSTALAÇÃO. AF_08/2021	UN											
19.1.3	REGISTRO DE GAVETA BRUTO, LATÃO, ROSCÁVEL, 1" - FORNECIMENTO E INSTALAÇÃO. AF_08/2021	UN											
19.1.4	COLAR DE TOMADA, PVC, COM TRAVAS, DE 110 MM X 1/2" OU 110 MM X 3/4", PARA LIGAÇÃO PREDIAL DE ÁGUA. AF_06/2022	UN											
19.1.5	JOELHO 90 GRAUS COM BUCHA DE LATÃO, PVC, SOLDÁVEL, DN 25MM, X 3/4 INSTALADO EM RAMAL OU SUB-RAMAL DE ÁGUA - FORNECIMENTO E INSTALAÇÃO. AF_06/2022	UN											

ITEM	DESCRIÇÃO	UND	REP.	COEFICIENTE		DIMENSÕES			ÁREA	DESC.	DESCRIÇÃO	CÁLCULO PARCIAL	QUANT. TOTAL
				COE ₁	COE ₂	COMP.	LARG.	ALT.					
19.1.6	ADAPTADOR CURTO COM BOLSA E ROSCA PARA REGISTRO, PVC, SOLDÁVEL, DN 25MM X 3/4 , INSTALADO EM RAMAL DE DISTRIBUIÇÃO DE ÁGUA - FORNECIMENTO E INSTALAÇÃO. AF_06/2022	UN											
19.1.7	ADAPTADOR CURTO COM BOLSA E ROSCA PARA REGISTRO, PVC, SOLDÁVEL, DN 32 MM X 1 , INSTALADO EM RESERVAÇÃO DE ÁGUA DE EDIFICAÇÃO QUE POSSUA RESERVATÓRIO DE FIBRA/FIBROCIMENTO FORNECIMENTO E INSTALAÇÃO. AF_06/2016	UN											
19.1.8	JOELHO 90 GRAUS, PVC, SOLDÁVEL, DN 25MM, INSTALADO EM PRUMADA DE ÁGUA - FORNECIMENTO E INSTALAÇÃO. AF_06/2022	UN											
19.1.9	LUVA COM BUCHA DE LATÃO, PVC, SOLDÁVEL, DN 32MM X 1 , INSTALADO EM RAMAL DE DISTRIBUIÇÃO DE ÁGUA FORNECIMENTO E INSTALAÇÃO. AF_06/2022	UN											
19.1.10	JOELHO 90 GRAUS, PVC, SOLDÁVEL, DN 32 MM INSTALADO EM RESERVAÇÃO DE ÁGUA DE EDIFICAÇÃO QUE POSSUA RESERVATÓRIO DE FIBRA/FIBROCIMENTO FORNECIMENTO E INSTALAÇÃO. AF_06/2016	UN											
19.1.11	TUBO, PVC, SOLDÁVEL, DN 25MM, INSTALADO EM RAMAL DE DISTRIBUIÇÃO DE ÁGUA - FORNECIMENTO E INSTALAÇÃO. AF_06/2022	M											
19.1.12	TUBO, PVC, SOLDÁVEL, DN 32MM, INSTALADO EM PRUMADA DE ÁGUA - FORNECIMENTO E INSTALAÇÃO. AF_06/2022	M											
19.1.13	TE DE REDUÇÃO, 90 GRAUS, PVC, SOLDÁVEL, DN 50 MM X 32 MM, INSTALADO EM PRUMADA DE ÁGUA - FORNECIMENTO E INSTALAÇÃO. AF_06/2022	UN											
19.1.14	CAIXA EM CONCRETO PRÉ-MOLDADO PARA ABRIGO DE HIDRÔMETRO COM DN 20 (1/2)-FORNECIMENTO E INSTALAÇÃO. AF_11/2016	UN											
19.1.15	HIDRÔMETRO DN 20 (1/2); 1,5 M ³ /H -FORNECIMENTO E INSTALAÇÃO. AF_11/2016	UN											
19.1.16	CAIXA EM CONCRETO PRÉ-MOLDADO PARA ABRIGO DE HIDRÔMETRO COM DN 20 (1/2)-FORNECIMENTO E INSTALAÇÃO. AF_11/2016	UN											
19.1.17	CAIXA D'ÁGUA / RESERVATORIO EM POLIESTER REFORCADO COM FIBRA DE VIDRO, 10000 LITROS, COM TAMPA □	UN											0,00
19.1.18	Fornecimento e instalação de reservatório metálico tipo taça de 20.000 litros pintura interna e externa com escada de acesso e base de concreto armado - areia e brita comerciais	UN											
20.0	ESGOTO												
20.1	Caixas de Passagem												
20.1.1	CAIXA ENTERRADA HIDRÁULICA RETANGULAR EM ALVENARIA COM TIJOLOS CERÂMICOS MACIÇOS, DIMENSÕES INTERNAS: 0,6X0,6X0,6 M PARA REDE DE DRENAGEM. AF_12/2020	UN											
20.2	PVC Acessórios												
20.2.1	CAIXA SIFONADA, PVC, DN 100 X 100 X 50 MM, JUNTA ELÁSTICA, FORNECIDA E INSTALADA EM RAMAL DE DESCARGA OU EM RAMAL DE ESGOTO SANITÁRIO. AF_08/2022	UN											
20.2.2	CAIXA SIFONADA PVC 150x185x75mm	UN											
20.2.3	RALO SIFONADO, PVC, DN 100 X 40 MM, JUNTA SOLDÁVEL, FORNECIDO E INSTALADO EM RAMAL DE DESCARGA OU EM RAMAL DE ESGOTO SANITÁRIO. AF_08/2022	UN											
20.2.4	SIFÃO DO TIPO FLEXÍVEL EM PVC 1 X 1.1/2 - FORNECIMENTO E INSTALAÇÃO. AF_01/2020	UN											
20.2.5	SIFAO METALICO PARA MICTORIO 1"X2"	UN											
20.2.6	SIFAO EM METAL CROMADO PARA PIA AMERICANA, 1.1/2 X 1.1/2 "	UN											0,00
20.2.7	SIFÃO DO TIPO GARRAFA EM METAL CROMADO 1 X 1.1/2 □ FORNECIMENTO E INSTALAÇÃO. AF_01/2020	UN											
20.2.8	VÁLVULA EM PLÁSTICO 1 PARA PIA, TANQUE OU LAVATÓRIO, COM OU SEM LADRÃO - FORNECIMENTO E INSTALAÇÃO. AF_01/2020	UN											
20.2.9	VÁLVULA EM PLÁSTICO 1 PARA PIA, TANQUE OU LAVATÓRIO, COM OU SEM LADRÃO - FORNECIMENTO E INSTALAÇÃO. AF_01/2020	UN											
20.2.10	VÁLVULA EM PLÁSTICO CROMADO TIPO AMERICANA 3.1/2 X 1.1/2 SEM ADAPTADOR PARA PIA - FORNECIMENTO E INSTALAÇÃO. AF_01/2020	un											
20.3	PVC Esgoto												
20.3.1	BUCHA DE REDUÇÃO LONGA, PVC, SERIE R, ÁGUA PLUVIAL, DN 50 X 40 MM, JUNTA ELÁSTICA, FORNECIDO E INSTALADO EM RAMAL DE ENCAMINHAMENTO. AF_06/2022	UN											
20.3.2	CURVA 45 PVC ESGOTO LONGA 50mm	UN											0,00
20.3.3	ANEL BORRACHA PARA TUBO ESGOTO PREDIAL, DN 50 MM (NBR 5688)	UN											0,00

ITEM	DESCRIÇÃO	UND	REP.	COEFICIENTE		DIMENSÕES			ÁREA	DESC.	DESCRIÇÃO	CÁLCULO PARCIAL	QUANT. TOTAL
				COE ₁	COE ₂	COMP.	LARG.	ALT.					
20.3.4	CURVA CURTA 90 GRAUS, PVC, SERIE NORMAL, ESGOTO PREDIAL, DN 100 MM, JUNTA ELÁSTICA, FORNECIDO E INSTALADO EM RAMAL DE DESCARGA OU RAMAL DE ESGOTO SANITÁRIO. AF_08/2022	UN											
20.3.5	CURVA CURTA 90 GRAUS, PVC, SERIE NORMAL, ESGOTO PREDIAL, DN 40 MM, JUNTA SOLDÁVEL, FORNECIDO E INSTALADO EM RAMAL DE DESCARGA OU RAMAL DE ESGOTO SANITÁRIO. AF_08/2022	UN											
20.3.6	JOELHO 45 GRAUS, PVC, SERIE NORMAL, ESGOTO PREDIAL, DN 100 MM, JUNTA ELÁSTICA, FORNECIDO E INSTALADO EM SUBCOLETOR AÉREO DE ESGOTO SANITÁRIO. AF_08/2022	UN											
20.3.7	JOELHO 45 GRAUS, PVC, SERIE NORMAL, ESGOTO PREDIAL, DN 40 MM, JUNTA SOLDÁVEL, FORNECIDO E INSTALADO EM RAMAL DE DESCARGA OU RAMAL DE ESGOTO SANITÁRIO. AF_08/2022	UN											
20.3.8	JOELHO 45 GRAUS, PVC, SERIE NORMAL, ESGOTO PREDIAL, DN 50 MM, JUNTA ELÁSTICA, FORNECIDO E INSTALADO EM PRUMADA DE ESGOTO SANITÁRIO OU VENTILAÇÃO. AF_08/2022	UN											
20.3.9	JOELHO 45 GRAUS, PVC, SERIE NORMAL, ESGOTO PREDIAL, DN 75 MM, JUNTA ELÁSTICA, FORNECIDO E INSTALADO EM PRUMADA DE ESGOTO SANITÁRIO OU VENTILAÇÃO. AF_08/2022	UN											
20.3.10	JOELHO 90 GRAUS, PVC, SERIE NORMAL, ESGOTO PREDIAL, DN 40 MM, JUNTA SOLDÁVEL, FORNECIDO E INSTALADO EM RAMAL DE DESCARGA OU RAMAL DE ESGOTO SANITÁRIO. AF_08/2022	UN											
20.3.11	JOELHO 90 GRAUS, PVC, SERIE NORMAL, ESGOTO PREDIAL, DN 50 MM, JUNTA ELÁSTICA, FORNECIDO E INSTALADO EM PRUMADA DE ESGOTO SANITÁRIO OU VENTILAÇÃO. AF_08/2022	UN											
20.3.12	JUNÇÃO DE REDUÇÃO INVERTIDA, PVC, SÉRIE NORMAL, ESGOTO PREDIAL, DN 100 X 50 MM, JUNTA ELÁSTICA, FORNECIDO E INSTALADO EM RAMAL DE DESCARGA OU RAMAL DE ESGOTO SANITÁRIO. AF_08/2022	UN											
20.3.13	JUNÇÃO SIMPLES, PVC, SERIE R, ÁGUA PLUVIAL, DN 100 X 75 MM, JUNTA ELÁSTICA, FORNECIDO E INSTALADO EM RAMAL DE ENCAMINHAMENTO. AF_06/2022	UN											
20.3.14	JUNÇÃO SIMPLES, PVC, SERIE NORMAL, ESGOTO PREDIAL, DN 100 X 100 MM, JUNTA ELÁSTICA, FORNECIDO E INSTALADO EM SUBCOLETOR AÉREO DE ESGOTO SANITÁRIO. AF_08/2022	UN											
20.3.15	JUNÇÃO SIMPLES, PVC, SERIE NORMAL, ESGOTO PREDIAL, DN 50 X 50 MM, JUNTA ELÁSTICA, FORNECIDO E INSTALADO EM RAMAL DE DESCARGA OU RAMAL DE ESGOTO SANITÁRIO. AF_08/2022	UN											
20.3.16	JUNÇÃO SIMPLES, PVC, SERIE NORMAL, ESGOTO PREDIAL, DN 50 X 50 MM, JUNTA ELÁSTICA, FORNECIDO E INSTALADO EM RAMAL DE DESCARGA OU RAMAL DE ESGOTO SANITÁRIO. AF_08/2022	UN											
20.3.17	JUNÇÃO SIMPLES, PVC, SERIE NORMAL, ESGOTO PREDIAL, DN 75 X 75 MM, JUNTA ELÁSTICA, FORNECIDO E INSTALADO EM PRUMADA DE ESGOTO SANITÁRIO OU VENTILAÇÃO. AF_08/2022	un											
20.3.18	REDUÇÃO EXCÊNTRICA, PVC, SERIE R, ÁGUA PLUVIAL, DN 75 X 50 MM, JUNTA ELÁSTICA, FORNECIDO E INSTALADO EM RAMAL DE ENCAMINHAMENTO. AF_06/2022	UN											
20.3.19	TUBO PVC, SERIE NORMAL, ESGOTO PREDIAL, DN 100 MM, FORNECIDO E INSTALADO EM RAMAL DE DESCARGA OU RAMAL DE ESGOTO SANITÁRIO. AF_08/2022	M											
20.3.20	TUBO DE PVC PARA REDE COLETORA DE ESGOTO DE PAREDE MACIÇA, DN 150 MM, JUNTA ELÁSTICA - FORNECIMENTO E ASSENTAMENTO. AF_01/2021	M											
20.3.21	TUBO PVC, SERIE NORMAL, ESGOTO PREDIAL, DN 40 MM, FORNECIDO E INSTALADO EM RAMAL DE DESCARGA OU RAMAL DE ESGOTO SANITÁRIO. AF_08/2022	M											
20.3.22	TUBO PVC, SERIE NORMAL, ESGOTO PREDIAL, DN 50 MM, FORNECIDO E INSTALADO EM RAMAL DE DESCARGA OU RAMAL DE ESGOTO SANITÁRIO. AF_08/2022	M											
20.3.23	TUBO PVC, SERIE NORMAL, ESGOTO PREDIAL, DN 75 MM, FORNECIDO E INSTALADO EM RAMAL DE DESCARGA OU RAMAL DE ESGOTO SANITÁRIO. AF_08/2022	M											
20.3.24	TE PVC SOLDÁVEL, BBB, 90 GRAUS, DN 40 MM, PARA ESGOTO SECUNDARIO PREDIAL	UN										0,00	
20.3.25	ANEL DE VEDAÇÃO, PVC FLEXIVEL, 100 MM, PARA SAIDA DE BACIA / VASO SANITARIO	UN										0,00	
21.0	PLUVIAL/VENTILAÇÃO												
21.1	CAIXA ENTERRADA HIDRÁULICA RETANGULAR, EM ALVENARIA COM BLOCOS DE CONCRETO, DIMENSÕES INTERNAS: 0,6X0,6X0,6 M PARA REDE DE ESGOTO. AF_12/2020	UN											

ITEM	DESCRIÇÃO	UND	REP.	COEFICIENTE		DIMENSÕES			ÁREA	DESC.	DESCRIÇÃO	CÁLCULO PARCIAL	QUANT. TOTAL
				COE ₁	COE ₂	COMP.	LARG.	ALT.					
21.2	RALO FOFO SEMIESFERICO, 150 MM, PARA LAJES/ CALHAS	un										0,00	
21.3	CURVA LONGA, 90 GRAUS, PVC OCRE, JUNTA ELÁSTICA, DN 150 MM, PARA COLETOR PREDIAL DE ESGOTO. AF_06/2022	UN											
21.4	ANEL BORRACHA, DN 150 MM, PARÁ TUBO SERIE REFORCADA ESGOTO PREDIAL	UN										0,00	
21.5	JUNCAO SIMPLES, PVC SERIE R, DN 150 X 100 MM, PARA ESGOTO PREDIAL	UN										0,00	
21.6	CURVA LONGA, 45 GRAUS, PVC OCRE, JUNTA ELÁSTICA, DN 150 MM, PARA COLETOR PREDIAL DE ESGOTO. AF_06/2022	UN											
21.7	CURVA LONGA, 90 GRAUS, PVC OCRE, JUNTA ELÁSTICA, DN 150 MM, PARA COLETOR PREDIAL DE ESGOTO. AF_06/2022	UN											
21.8	TUBO DE PVC PARA REDE COLETORA DE ESGOTO DE PAREDE MACIÇA, DN 150 MM, JUNTA ELÁSTICA - FORNECIMENTO E ASSENTAMENTO. AF_01/2021	M											
21.9	JOELHO 45 GRAUS, PVC, SERIE NORMAL, ESGOTO PREDIAL, DN 150 MM, JUNTA ELÁSTICA, FORNECIDO E INSTALADO EM SUBCOLETOR AÉREO DE ESGOTO SANITÁRIO. AF_08/2022	UN											
21.10	TUBO DE PVC PARA REDE COLETORA DE ESGOTO DE PAREDE MACIÇA, DN 200 MM, JUNTA ELÁSTICA - FORNECIMENTO E ASSENTAMENTO. AF_01/2021	M											
21.11	TUBO DE PVC PARA REDE COLETORA DE ESGOTO DE PAREDE MACIÇA, DN 250 MM, JUNTA ELÁSTICA - FORNECIMENTO E ASSENTAMENTO. AF_01/2021	M											
21.12	ANEL BORRACHA PARA TUBO ESGOTO PREDIAL, DN 100 MM (NBR 5688)	UN										0,00	
21.13	CURVA CURTA 90 GRAUS, PVC, SERIE NORMAL, ESGOTO PREDIAL, DN 50 MM, JUNTA ELÁSTICA, FORNECIDO E INSTALADO EM PRUMADA DE ESGOTO SANITÁRIO OU VENTILAÇÃO. AF_08/2022	UN											
21.14	ANEL BORRACHA PARA TUBO ESGOTO PREDIAL, DN 50 MM (NBR 5688)	UN										0,00	
21.15	JOELHO 45 GRAUS, PVC, SERIE NORMAL, ESGOTO PREDIAL, DN 50 MM, JUNTA ELÁSTICA, FORNECIDO E INSTALADO EM PRUMADA DE ESGOTO SANITÁRIO OU VENTILAÇÃO. AF_08/2022	UN											
21.16	ANEL BORRACHA PARA TUBO ESGOTO PREDIAL, DN 75 MM (NBR 5688)	UN										0,00	
21.17	JOELHO 90 GRAUS, PVC, SERIE NORMAL, ESGOTO PREDIAL, DN 50 MM, JUNTA ELÁSTICA, FORNECIDO E INSTALADO EM RAMAL DE DESCARGA OU RAMAL DE ESGOTO SANITÁRIO. AF_08/2022	UN											
21.18	JOELHO 90 GRAUS, PVC, SOLDÁVEL, DN 75MM, INSTALADO EM PRUMADA DE ÁGUA - FORNECIMENTO E INSTALAÇÃO. AF_06/2022	UN											
21.19	TERMINAL DE VENTILAÇÃO, PVC, SÉRIE NORMAL, ESGOTO PREDIAL, DN 50 MM, JUNTA SOLDÁVEL, FORNECIDO E INSTALADO EM PRUMADA DE ESGOTO SANITÁRIO OU VENTILAÇÃO. AF_08/2022	UN											
21.20	TERMINAL DE VENTILAÇÃO, PVC, SÉRIE NORMAL, ESGOTO PREDIAL, DN 75 MM, JUNTA SOLDÁVEL, FORNECIDO E INSTALADO EM PRUMADA DE ESGOTO SANITÁRIO OU VENTILAÇÃO. AF_08/2022	UN											
21.21	TUBO PVC, SERIE NORMAL, ESGOTO PREDIAL, DN 50 MM, FORNECIDO E INSTALADO EM PRUMADA DE ESGOTO SANITÁRIO OU VENTILAÇÃO. AF_08/2022	M											
21.22	TUBO PVC, SERIE NORMAL, ESGOTO PREDIAL, DN 75 MM, FORNECIDO E INSTALADO EM PRUMADA DE ESGOTO SANITÁRIO OU VENTILAÇÃO. AF_08/2022	M											
21.23	TE, PVC, SÉRIE NORMAL, ESGOTO PREDIAL, DN 100 X 50 MM, JUNTA ELÁSTICA, FORNECIDO E INSTALADO EM RAMAL DE DESCARGA OU RAMAL DE ESGOTO SANITÁRIO. AF_08/2022	UN											
21.24	TE, PVC, SERIE NORMAL, ESGOTO PREDIAL, DN 75 X 75 MM, JUNTA ELÁSTICA, FORNECIDO E INSTALADO EM PRUMADA DE ESGOTO SANITÁRIO OU VENTILAÇÃO. AF_08/2022	UN											
21.25	FILTRO ANAERÓBIO RETANGULAR, EM ALVENARIA COM BLOCOS DE CONCRETO, DIMENSÕES INTERNAS: 1,4 X 4,2 X H=1,67 M, VOLUME ÚTIL: 7056 L (PARA 67 CONTRIBUINTES). AF_12/2020	UN											
21.26	FOSSA SEPTICA POLIETILENO ALTA DENSIDADE 10000L NBR 7229 - REF.: SBC (057014) -	UN											
21.27	SUMIDOURO CIRCULAR, EM CONCRETO PRÉ-MOLDADO, DIÂMETRO INTERNO = 2,38 M, ALTURA INTERNA = 3,0 M, ÁREA DE INFILTRAÇÃO: 25 M² (PARA 10 CONTRIBUINTES). AF_12/2020_PA	UN											
22.0	APARELHOS SANITÁRIOS E DE COZINHA												
22.1	LOUÇAS E METAIS												

ITEM	DESCRIÇÃO	UND	REP.	COEFICIENTE		DIMENSÕES			ÁREA	DESC.	DESCRIÇÃO	CÁLCULO PARCIAL	QUANT. TOTAL
				COE ₁	COE ₂	COMP.	LARG.	ALT.					
22.1.1	LAVATÓRIO LOUÇA BRANCA COM COLUNA, 45 X 55CM OU EQUIVALENTE, PADRÃO MÉDIO, INCLUSO SIFÃO TIPO GARRAFA, VÁLVULA E ENGATE FLEXÍVEL DE 40CM EM METAL CROMADO, COM TORNEIRA CROMADA DE MESA, PADRÃO MÉDIO - FORNECIMENTO E INSTALAÇÃO. AF_01/2020	UN											
22.1.2	BANCO ARTICULADO, EM AÇO INOX, PARA PCD, FIXADO NA PAREDE - FORNECIMENTO E INSTALAÇÃO. AF_01/2020	UN											
22.1.3	CUBA DE EMBUTIR OVAL EM LOUÇA BRANCA, 35 X 50CM OU EQUIVALENTE - FORNECIMENTO E INSTALAÇÃO. AF_01/2020	UN											
22.1.4	CUBA DE EMBUTIR RETANGULAR DE AÇO INOXIDÁVEL, 46 X 30 X 12 CM - FORNECIMENTO E INSTALAÇÃO. AF_01/2020	UN											
22.1.5	TANQUE DE LOUÇA BRANCA COM COLUNA, 30L OU EQUIVALENTE, INCLUSO SIFÃO FLEXÍVEL EM PVC, VÁLVULA METÁLICA E TORNEIRA DE METAL CROMADO PADRÃO MÉDIO - FORNECIMENTO E INSTALAÇÃO. AF_01/2020	UN											
22.1.6	BANCADA GRANITO CINZA, 50 X 60 CM, INCL. CUBA DE EMBUTIR OVAL LOUÇA BRANCA 35 X 50 CM, VÁLVULA METAL CROMADO, SIFÃO FLEXÍVEL PVC, ENGATE 30 CM FLEXÍVEL PLÁSTICO E TORNEIRA CROMADA DE MESA, PADRÃO POPULAR - FORNEC. E INSTALAÇÃO. AF_01/2020	UN											
22.1.7	LAVATORIO COLETIVO (TIPO CALHA) EM INOX 1,20m COM METAIS REF.:Copia da SBC (190034)	UN											
22.1.8	CHUVEIRO ELÉTRICO COMUM CORPO PLÁSTICO, TIPO DUCHA -FORNECIMENTO E INSTALAÇÃO. AF_01/2020	UN											
22.1.9	MICTÓRIO SIFONADO LOUÇA BRANCA -PADRÃO MÉDIO -FORNECIMENTO E INSTALAÇÃO. AF_01/2020	UN											
22.1.10	TORNEIRA DE METAL AMARELO, PARA TANQUE / JARDIM, DE PAREDE, COM BICO PLÁSTICO, CANO CURTO, AREA EXTERNA, PADRAO POPULAR / USO GERAL, 1/2 " OU 3/4 " (REF 1128)	UN										0,00	
22.1.11	TORNEIRA CROMADA LONGA, DE PAREDE, 1/2 OU 3/4, PARA PIA DE COZINHA, PADRÃO POPULAR - FORNECIMENTO E INSTALAÇÃO. AF_01/2020	UN											
22.1.12	TORNEIRA CROMADA DE MESA, 1/2 OU 3/4, PARA LAVATÓRIO, PADRÃO MÉDIO - FORNECIMENTO E INSTALAÇÃO. AF_01/2020	UN											
22.1.13	VASO SANITARIO SIFONADO CONVENCIONAL PARA PCD SEM FURO FRONTAL COM LOUÇA BRANCA SEM ASSENTO, INCLUSO CONJUNTO DE LIGAÇÃO PARA BACIA SANITÁRIA AJUSTÁVEL - FORNECIMENTO E INSTALAÇÃO. AF_01/2020	UN											
22.1.14	VASO SANITÁRIO INFANTIL LOUÇA BRANCA - FORNECIMENTO E INSTALACAO. AF_01/2020	UN											
22.1.15	BACIA TURCA INSTITUCIONAL BRANCA CELITE REF.: SBC (190375)	UN											
22.1.16	BUCHA DE REDUÇÃO, LONGA, PVC, SOLDÁVEL, DN 32 X 20 MM, INSTALADO EM PRUMADA DE ÁGUA - FORNECIMENTO E INSTALAÇÃO. AF_06/2022	UN											
22.1.17	COTOVELO EM BRONZE/LATÃO, DN 22 MM X 3/4", 90 GRAUS, SEM ANEL DE SOLDA, BOLSA X ROSCA F, INSTALADO EM RAMAL E SUB-RAMAL DE HIDRÁULICA PREDIAL - FORNECIMENTO E INSTALAÇÃO. AF_04/2022	UN											
22.1.18	NIPLE DE FERRO GALVANIZADO, COM ROSCA BSP, DE 3/4"	UN										0,00	
22.1.19	TE DUPLA CURVA EM BRONZE/LATÃO, DN 3/4" X 22 MM X 3/4", SEM ANEL DE SOLDA, ROSCA F X BOLSA X ROSCA F, INSTALADO EM RAMAL E SUB-RAMAL DE HIDRÁULICA PREDIAL - FORNECIMENTO E INSTALAÇÃO. AF_04/2022	UN											
22.1.20	REGISTRO DE GAVETA BRUTO, LATÃO, ROSCÁVEL, 1" - FORNECIMENTO E INSTALAÇÃO. AF_08/2021	UN											
22.1.21	REGISTRO DE GAVETA BRUTO, LATÃO, ROSCÁVEL, 3/4", COM ACABAMENTO E CANOPLA CROMADOS - FORNECIMENTO E INSTALAÇÃO. AF_08/2021	UN											
22.1.22	REGISTRO DE PRESSÃO BRUTO, LATÃO, ROSCÁVEL, 3/4", COM ACABAMENTO E CANOPLA CROMADOS - FORNECIMENTO E INSTALAÇÃO. AF_08/2021	UN											
22.1.23	BOLSA DE LIGACAO EM PVC FLEXIVEL PARA VASO SANITARIO 40 MM (1 1/2")	UN											
22.1.24	ENGATE FLEXÍVEL EM INOX, 1/2 X 30CM - FORNECIMENTO E INSTALAÇÃO. AF_01/2020	UN											
22.1.25	ENGATE FLEXÍVEL EM PLÁSTICO BRANCO, 1/2 X 30CM - FORNECIMENTO E INSTALAÇÃO. AF_01/2020	UN											
22.1.26	TUBO DE DESCIDA EXTERNO, DE PVC, PARA CAIXA DE DESCARGA EXTERNA ALTA - DIAMETRO DE 40 MM E ALTURA DE APROXIMADAMENTE 1,55 M	UN											
22.1.27	LUVA COM BUCHA DE LATÃO, PVC, SOLDÁVEL, DN 25MM X 3/4 , INSTALADO EM RAMAL DE DISTRIBUIÇÃO DE ÁGUA - FORNECIMENTO E INSTALAÇÃO. AF_06/2022	UN											

ITEM	DESCRIÇÃO	UND	REP.	COEFICIENTE		DIMENSÕES			ÁREA	DESC.	DESCRIÇÃO	CÁLCULO PARCIAL	QUANT. TOTAL
				COE ₁	COE ₂	COMP.	LARG.	ALT.					
22.1.28	ADAPTADOR COM FLANGE E ANEL DE VEDAÇÃO, PVC, SOLDÁVEL, DN 60 MM X 2 , INSTALADO EM RESERVAÇÃO DE ÁGUA DE EDIFICAÇÃO QUE POSSUA RESERVATÓRIO DE FIBRA/FIBROCIMENTO FORNECIMENTO E INSTALAÇÃO. AF_06/2016	UN											
22.1.29	ADAPTADOR CURTO COM BOLSA E ROSCA PARA REGISTRO, PVC, SOLDÁVEL, DN 25 MM X 3/4 , INSTALADO EM RESERVAÇÃO DE ÁGUA DE EDIFICAÇÃO QUE POSSUA RESERVATÓRIO DE FIBRA/FIBROCIMENTO FORNECIMENTO E INSTALAÇÃO. AF_06/2016	UN											
22.1.30	ADAPTADOR CURTO COM BOLSA E ROSCA PARA REGISTRO, PVC, SOLDÁVEL, DN 32 MM X 1 , INSTALADO EM RESERVAÇÃO DE ÁGUA DE EDIFICAÇÃO QUE POSSUA RESERVATÓRIO DE FIBRA/FIBROCIMENTO FORNECIMENTO E INSTALAÇÃO. AF_06/2016	UN											
22.1.31	BUCHA DE REDUÇÃO, PVC, SOLDÁVEL, DN 40MM X 32MM, INSTALADO EM RAMAL DE DISTRIBUIÇÃO DE ÁGUA - FORNECIMENTO E INSTALAÇÃO. AF_06/2022	UN											
22.1.32	BUCHA DE REDUÇÃO, CURTA, PVC, SOLDÁVEL, DN 60 X 50 MM, INSTALADO EM PRUMADA DE ÁGUA - FORNECIMENTO E INSTALAÇÃO. AF_06/2022	UN											
22.1.33	BUCHA DE REDUÇÃO , LONGA, PVC, SOLDÁVEL, DN 50 X 32 MM, INSTALADO EM RAMAL DE DISTRIBUIÇÃO DE ÁGUA - FORNECIMENTO E INSTALAÇÃO. AF_06/2022	UN											
22.1.34	CURVA 90 GRAUS, PVC, SOLDÁVEL, DN 60 MM, INSTALADO EM RESERVAÇÃO DE ÁGUA DE EDIFICAÇÃO QUE POSSUA RESERVATÓRIO DE FIBRA/FIBROCIMENTO FORNECIMENTO E INSTALAÇÃO. AF_06/2016	UN											
22.1.35	JOELHO 90 GRAUS, PVC, SOLDÁVEL, DN 32MM, INSTALADO EM PRUMADA DE ÁGUA - FORNECIMENTO E INSTALAÇÃO. AF_06/2022	UN											
22.1.36	JOELHO 45 GRAUS, PVC, SOLDÁVEL, DN 60MM, INSTALADO EM PRUMADA DE ÁGUA - FORNECIMENTO E INSTALAÇÃO. AF_06/2022	UN											
22.1.37	JOELHO 90 GRAUS, PVC, SOLDÁVEL, DN 25MM, INSTALADO EM DRENO DE AR-CONDICIONADO - FORNECIMENTO E INSTALAÇÃO. AF_08/2022	UN											
22.1.38	JOELHO 90 GRAUS, PVC, SOLDÁVEL, DN 32 MM INSTALADO EM RESERVAÇÃO DE ÁGUA DE EDIFICAÇÃO QUE POSSUA RESERVATÓRIO DE FIBRA/FIBROCIMENTO FORNECIMENTO E INSTALAÇÃO. AF_06/2016	UN											
22.1.39	JOELHO 90 GRAUS, PVC, SOLDÁVEL, DN 40MM, INSTALADO EM RAMAL DE DISTRIBUIÇÃO DE ÁGUA - FORNECIMENTO E INSTALAÇÃO. AF_06/2022	UN											
22.1.40	JOELHO 90 GRAUS, PVC, SOLDÁVEL, DN 60 MM INSTALADO EM RESERVAÇÃO DE ÁGUA DE EDIFICAÇÃO QUE POSSUA RESERVATÓRIO DE FIBRA/FIBROCIMENTO FORNECIMENTO E INSTALAÇÃO. AF_06/2016	UN											
22.1.41	JOELHO DE REDUÇÃO, 90 GRAUS, PVC, SOLDÁVEL, DN 32 MM X 25 MM, INSTALADO EM PRUMADA DE ÁGUA - FORNECIMENTO E INSTALAÇÃO. AF_06/2022	UN											
22.1.42	LUVA DE CORRER, PVC, SOLDÁVEL, DN 25MM, INSTALADO EM RAMAL OU SUB-RAMAL DE ÁGUA - FORNECIMENTO E INSTALAÇÃO. AF_12/2014	UN											
22.1.43	LUVA DE CORRER, PVC, SOLDÁVEL, DN 32MM, INSTALADO EM RAMAL DE DISTRIBUIÇÃO DE ÁGUA FORNECIMENTO E INSTALAÇÃO. AF_06/2022	UN											
22.1.44	LUVA DE CORRER, PVC, SOLDÁVEL, DN 60MM, INSTALADO EM PRUMADA DE ÁGUA FORNECIMENTO E INSTALAÇÃO. AF_06/2022	UN											
22.1.45	REGISTRO DE PRESSÃO BRUTO, LATÃO, ROSCÁVEL, 3/4", COM ACABAMENTO E CANOPLA CROMADOS - FORNECIMENTO E INSTALAÇÃO. AF_08/2021	UN											
22.1.46	TUBO, PVC, SOLDÁVEL, DN 25MM, INSTALADO EM PRUMADA DE ÁGUA - FORNECIMENTO E INSTALAÇÃO. AF_06/2022	M											
22.1.47	TUBO, PVC, SOLDÁVEL, DN 32MM, INSTALADO EM RAMAL DE DISTRIBUIÇÃO DE ÁGUA - FORNECIMENTO E INSTALAÇÃO. AF_06/2022	M											
22.1.48	TUBO, PVC, SOLDÁVEL, DN 40MM, INSTALADO EM RAMAL DE DISTRIBUIÇÃO DE ÁGUA - FORNECIMENTO E INSTALAÇÃO. AF_06/2022	M											
22.1.49	TUBO, PVC, SOLDÁVEL, DN 50MM, INSTALADO EM RAMAL DE DISTRIBUIÇÃO DE ÁGUA - FORNECIMENTO E INSTALAÇÃO. AF_06/2022	M											
22.1.50	TUBO, PVC, SOLDÁVEL, DN 60MM, INSTALADO EM PRUMADA DE ÁGUA - FORNECIMENTO E INSTALAÇÃO. AF_06/2022	M											
22.1.51	TE, PVC, SOLDÁVEL, DN 25MM, INSTALADO EM PRUMADA DE ÁGUA - FORNECIMENTO E INSTALAÇÃO. AF_06/2022	UN											
22.1.52	TE, PVC, SOLDÁVEL, DN 32MM, INSTALADO EM RAMAL DE DISTRIBUIÇÃO DE ÁGUA - FORNECIMENTO E INSTALAÇÃO. AF_06/2022	UN											
22.1.53	TE, PVC, SOLDÁVEL, DN 40MM, INSTALADO EM RAMAL DE DISTRIBUIÇÃO DE ÁGUA - FORNECIMENTO E INSTALAÇÃO. AF_06/2022	UN											
22.1.54	TÉ DE REDUÇÃO, PVC, SOLDÁVEL, DN 32MM X 25MM, INSTALADO EM RAMAL OU SUB-RAMAL DE ÁGUA - FORNECIMENTO E INSTALAÇÃO. AF_06/2022	UN											

ITEM	DESCRIÇÃO	UND	REP.	COEFICIENTE		DIMENSÕES			ÁREA	DESC.	DESCRIÇÃO	CÁLCULO PARCIAL	QUANT. TOTAL
				COE ₁	COE ₂	COMP.	LARG.	ALT.					
22.1.55	TÊ DE REDUÇÃO, PVC, SOLDÁVEL, DN 40MM X 32MM, INSTALADO EM RAMAL DE DISTRIBUIÇÃO DE ÁGUA - FORNECIMENTO E INSTALAÇÃO. AF_06/2022	UN											
22.1.56	TÊ DE REDUÇÃO, PVC, SOLDÁVEL, DN 50MM X 40MM, INSTALADO EM RAMAL DE DISTRIBUIÇÃO DE ÁGUA - FORNECIMENTO E INSTALAÇÃO. AF_06/2022	UN											
22.1.57	LUVIA DE REDUÇÃO, PVC, SOLDÁVEL, DN 60MM X 50MM, INSTALADO EM PRUMADA DE ÁGUA - FORNECIMENTO E INSTALAÇÃO. AF_06/2022	UN											
22.1.58	JOELHO 90 GRAUS COM BUCHA DE LATÃO, PVC, SOLDÁVEL, DN 25MM, X 1/2 INSTALADO EM RAMAL OU SUB-RAMAL DE ÁGUA - FORNECIMENTO E INSTALAÇÃO. AF_06/2022	UN											
22.1.59	JOELHO DE REDUÇÃO, 90 GRAUS, PVC, SOLDÁVEL, DN 25 MM X 20 MM, INSTALADO EM RAMAL OU SUB-RAMAL DE ÁGUA - FORNECIMENTO E INSTALAÇÃO. AF_06/2022	UN											
22.2	ACESSÓRIOS												
22.2.1	BARRA DE APOIO EM "L", EM AÇO INOX POLIDO 70 X 70 CM, FIXADA NA PAREDE - FORNECIMENTO E INSTALACAO. AF_01/2020	UN											
22.2.2	BARRA DE APOIO EM "L", EM AÇO INOX POLIDO 80 X 80 CM, FIXADA NA PAREDE - FORNECIMENTO E INSTALACAO. AF_01/2020	UN											
22.2.3	BARRA DE APOIO RETA, EM AÇO INOX POLIDO, COMPRIMENTO 60CM, FIXADA NA PAREDE - FORNECIMENTO E INSTALAÇÃO. AF_01/2020	UN											
22.2.4	BARRA DE APOIO RETA, EM AÇO INOX POLIDO, COMPRIMENTO 70 CM, FIXADA NA PAREDE - FORNECIMENTO E INSTALAÇÃO. AF_01/2020	UN											
22.2.5	BANCO ARTICULADO, EM AÇO INOX, PARA PCD, FIXADO NA PAREDE - FORNECIMENTO E INSTALAÇÃO. AF_01/2020	UN											
22.2.6	CABIDE/GANCHO DE BANHEIRO SIMPLES EM METAL CROMADO	UN											0,00
22.2.7	PAPELEIRA PLASTICA TIPO DISPENSER PARA PAPEL HIGIENICO ROLAO	UN											0,00
22.2.8	PORTA TOALHA BANHO EM METAL CROMADO, TIPO BARRA, INCLUSO FIXAÇÃO. AF_01/2020	UN											
22.2.9	SABONETEIRA DE PAREDE EM METAL CROMADO, INCLUSO FIXAÇÃO. AF_01/2020	UN											
22.2.10	DUCHA / CHUVEIRO PLASTICO SIMPLES, 5 ", BRANCO, PARA ACOPLAR EM HASTE 1/2 ", AGUA FRIA	UN											0,00
22.2.11	ESPELHO CRISTAL, ESPESSURA 4MM, COM PARAFUSOS DE FIXACAO, SEM MOLDURA	m²											
23.0	CABEAMENTO ESTRUTURADO												
23.1	ENTRADA DE TELECOM												
23.1.1	ELETRODUTO RÍGIDO ROSCÁVEL, PVC, DN 60 MM (2"), PARA REDE ENTERRADA DE DISTRIBUIÇÃO DE ENERGIA ELÉTRICA - FORNECIMENTO E INSTALAÇÃO. AF_12/2021	M											
23.1.2	CABO TELEFÔNICO CI-50 30 PARES INSTALADO EM ENTRADA DE EDIFICAÇÃO - FORNECIMENTO E INSTALAÇÃO. AF_11/2019	M											
23.1.3	CAIXA DE PASSAGEM PARA TELEFONE 15X15X10CM (SOBREPOR), FORNECIMENTO E INSTALACAO. AF_11/2019	UN											
23.1.4	QUADRO DE DISTRIBUICAO PARA TELEFONE N.3, 40X40X12CM EM CHAPA METALICA, DE EMBUTIR, SEM ACESSORIOS, PADRAO TELEBRAS, FORNECIMENTO E INSTALAÇÃO. AF_11/2019	UN											
23.1.5	BLOCO DE ENGATE RÁPIDO PARA BASTIDOR TIPO M10 - FORNECIMENTO E INSTALAÇÃO. AF_11/2019	UN											
23.1.6	CAIXA DE PASSAGEM PARA TELEFONE 80X80X15CM (SOBREPOR) FORNECIMENTO E INSTALACAO. AF_11/2019	UN											
23.2	INFRAESTRUTURA - ELETROCALHA E ELETRODUTOS E CABOS												
23.2.1	ELETROCALHA PERFURADA TIPO ""U"" 100X50 CHAPA 20 SEM TAMPA REF:(SBC_060107)	M											0,00
23.2.2	ELETRODUTO FLEXÍVEL CORRUGADO REFORÇADO, PVC, DN 25 MM (3/4"), PARA CIRCUITOS TERMINAIS, INSTALADO EM LAJE - FORNECIMENTO E INSTALAÇÃO. AF_03/2023	M											
23.2.3	ELETRODUTO FLEXÍVEL CORRUGADO REFORÇADO, PVC, DN 32 MM (1"), PARA CIRCUITOS TERMINAIS, INSTALADO EM FORRO - FORNECIMENTO E INSTALAÇÃO. AF_03/2023	M											
23.2.4	TOMADA DE REDE RJ45 - FORNECIMENTO E INSTALAÇÃO. AF_11/2019	UN											
23.2.5	CABO ELETRÔNICO CATEGORIA 6, INSTALADO EM EDIFICAÇÃO INSTITUCIONAL - FORNECIMENTO E INSTALAÇÃO. AF_11/2019	M											
23.2.6	CAIXA DE PASSAGEM PARA TELEFONE 80X80X15CM (SOBREPOR) FORNECIMENTO E INSTALACAO. AF_11/2019	UN											
23.2.7	CAIXA DE PASSAGEM ELETRICA DE PAREDE, DE EMBUTIR, EM PVC, COM TAMPA APARAFUSADA, DIMENSOES 200 X 200 X *90* MM	UN											

ITEM	DESCRIÇÃO	UND	REP.	COEFICIENTE		DIMENSÕES			ÁREA	DESC.	DESCRIÇÃO	CÁLCULO PARCIAL	QUANT. TOTAL
				COE ₁	COE ₂	COMP.	LARG.	ALT.					
23.3	EQUIPAMENTOS PARA O CPD												
23.3.1	RACK ABERTO EM COLUNA 44U PARA SERVIDOR - FORNECIMENTO E INSTALAÇÃO. AF_11/2019	UN											
23.3.2	SWITCH 48 PORTAS 10/100/1000 GIGABIT REF:(SBC_059252) - FORNECIMENTO E INSTALAÇÃO	UND											
23.3.3	PATCH PANEL 48 PORTAS 6E - CAT 6 (REF_SINAPL_98304) FORNECIMENTO E INSTALAÇÃO	UND											
23.3.4	REGUA 19" COM 12 TOMADAS 2P+T REF: (SBC_059458)	UND											
23.3.5	GUIA DE CABOS PADRAO 19" REF:(SBC_059448)	UND											
23.4	EQUIPAMENTOS TELEFÔNICOS E CFTV												
23.4.1	CAMERA BULLET INFRAVER. MULTI HD 4X1 INTELBRAS VHD3230 B G7 REF:(SBC_068399)	UND											
23.4.2	DVR NVD 32 NVD 1232 INTELBRAS 01 - FORNECIMENTO E INSTALAÇÃO	UND											
23.4.3	CENTRAL PABX INTELBRAS IMPACTA 220 - 0/0 REF:(SBC_067395)	UND											
23.4.4	CERTIFICACAO DE CABEAMENTO DE FIBRA OPTICA - CRIMPAGEM - REF:(SBC_059449)	UND											
24.0	COMUNICAÇÃO VISUAL												
24.1	PLACA DE ACRILICO TRANSPARENTE ADESIVADA PARA SINALIZACAO DE PORTAS, BORDA POLIDA, DE *25 X 8", E = 6 MM - FORNECIMENTO E INSTALAÇÃO	UND											
24.2	PLACA DE SINALIZACAO DE SEGURANCA CONTRA INCENDIO, FOTOLUMINESCENTE, RETANGULAR, *13 X 26* CM, EM PVC *2* MM ANTI-CHAMAS (SIMBOLOS, CORES E PICTOGRAMAS CONFORME NBR 16820) - E2 e E3 - REF. SBC (055035 - 06/2022)	UN											
24.3	PISO PODOTÁTIL DE ALERTA OU DIRECIONAL, DE CONCRETO, ASSENTADO SOBRE ARGAMASSA. AF_05/2023	m²											
24.4	Mastro para bandeiras padrão see	UND											
24.5	CORRIMAO EM TUBO DE AÍ INOX 1 1/2" - REF. SBC (112560 - 09/2022)	M											
25.0	LIMPEZA GERAL												
25.1	LIMPEZA FINAL DA OBRA	M²											

LEGENDA:

REP: REPETIÇÃO

COE1: COEFICIENTE

COE2: COEFICIENTE

DESC.: DESCONTO

COMP: COMPRIMENTO OU PERÍMETRO

LARG: LARGURA OU DIÂMETRO

ALT.: ALTURA OU PROFUNDIDADE OU ESPESSURA

Rio Branco - Acre, 10 de setembro de 2025

ENG° CIVIL Octávio Eduardo K. Costa
CREA 22434 D/AC - PORTARIA Nº 121, 12 de maio de 2025



Objeto do Contrato: **Contratação de empresa de engenharia para execução dos serviços de Construção da Casa da Mulher Brasileira tipo II, no Município de Rio Branco - ACRE**

Órgão Contratante: **Secretaria de Estado de Obras Públicas - SEOP**
Construtora: **L.F.O PESSOA LTDA**

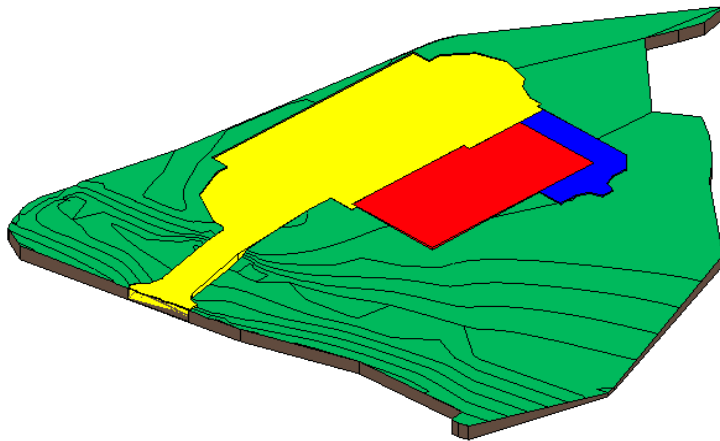

Planta de corte e aterro.
- Plato 1: Amarelo
- Plato 2: Vermelho
- Plato 3: Azul

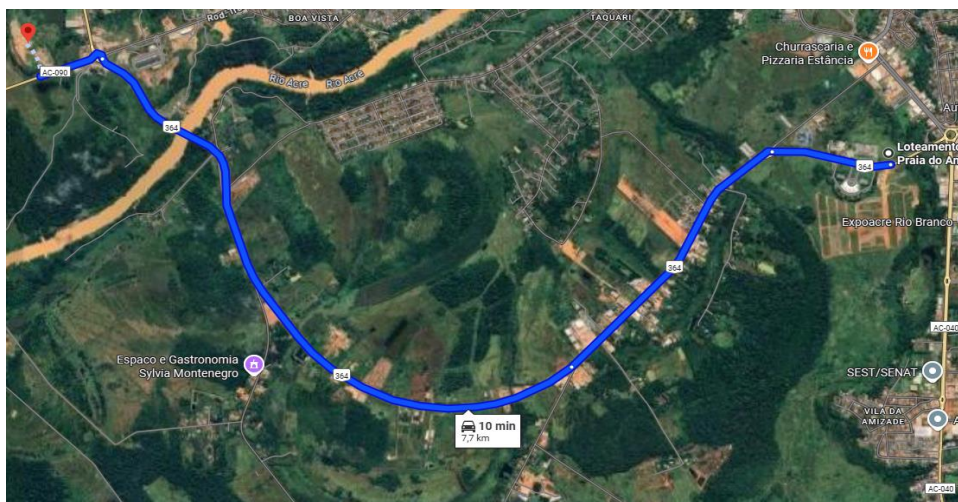

Rio Branco - Acre, 10 de setembro de 2025

ENGº CIVIL Octávio Eduardo K. Costa
CREA 22434 D/AC - PORTARIA Nº 121, 12 de maio de 2025



Objeto do Contrato: Contratação de empresa de engenharia para execução dos serviços de Construção da Casa da Mulher Brasileira tipo II, no Município de Rio Branco - ACRE
Órgão Contratante: Secretaria de Estado de Obras Públicas - SEOP
Construtora: L.F.O PESSOA LTDA

29/05/2025
19/03/2026
EXECUÇÃO VIGENTE

ANEXO 4 - CRONOGRAMA FÍSICO-FINANCEIRO

ITEM	DESCRIÇÃO	TOTAL DO ITEM		PRAZO PROGRAMADO												TOTAL ACUMULADO										
		VALOR	%	05/2025	06/2025	07/2025	08/2025	09/2025	10/2025	11/2025	12/2025	01/2026	%	VALOR												
1	SERVIÇOS PRELIMINARES E GERAIS	507.745,10	10,47%	304.647,06	60,00%	152.323,53	30,00%	50.774,51	10,00%									10,47%	507.745,10							
2	ADMINISTRAÇÃO DA OBRA	182.818,14	3,77%	29.250,90	16,00%	31.079,08	17,00%	31.079,08	17,00%	16.453,63	9,00%	23.786,36	13,00%	14.825,45	8,00%	16.453,63	9,00%	10.889,09	6,00%	9.140,91	5,00%	14,24%	690.863,24			
3	ESTRUTURA	1.273.219,47	26,26%	509.287,79	40,00%	445.826,81	35,00%	319.304,87	25,00%														40,51%	1.963.782,71		
4	COBERTURA	224.471,23	4,63%			89.788,49	40,00%			89.788,49	40,00%	44.894,25	20,00%										45,14%	2.188.253,94		
5	PAREDES E PAINÉIS	614.023,02	12,66%			184.206,91	30,00%	307.911,51	50,00%														57,80%	2.802.276,96		
6	IMPERMEABILIZAÇÃO	72.210,24	1,49%			57.786,19	80,00%	14.424,05	20,00%														59,29%	2.874.487,20		
7	REVESTIMENTOS DE PAREDE	31.976,62	0,66%					6.395,32	20,00%	17.581,14	55,00%	4.736,49	15,00%	3.197,66	10,00%								59,95%	2.906.463,82		
8	ESQUADRIAS E VIDROS	304.191,31	6,27%							91.267,39	30,00%	152.096,66	50,00%	60.838,26	20,00%								66,22%	3.210.655,13		
9	PISOS E REVESTIMENTOS	130.746,11	2,70%	26.149,22	20,00%	26.149,22	20,00%	39.223,83	30,00%	39.223,83	30,00%												68,92%	3.341.401,24		
10	RODAPÉS SOLEIRAS E PEITORIS	17.213,47	0,36%							17.213,47	100,00%												69,28%	3.358.614,71		
11	FORROS e DIVISÓRIAS	121.932,55	2,52%					121.932,55	100,00%														71,79%	3.480.547,26		
12	PINTURA	91.011,99	1,88%					36.404,90	40,00%	54.607,19	60,00%												73,67%	3.571.559,25		
13	INSTALAÇÕES ELÉTRICAS	330.427,89	6,82%									99.128,37	30,00%	132.171,16	40,00%	49.564,18	15,00%	49.564,18	15,00%				80,48%	3.901.987,14		
14	CASA DE BOMBAS	62.853,58	1,30%					12.570,72	20,00%	37.121,15	60,00%	12.570,72	20,00%										81,78%	3.964.840,72		
15	EQUIPAMENTOS	28.741,87	0,59%					5.748,37	20,00%	7.186,47	25,00%	7.186,47	25,00%	8.622,56	30,00%								82,37%	3.993.582,59		
16	ATERRAMENTO E SPDA	17.609,88	0,36%							5.282,96	30,00%	10.365,03	60,00%	1.780,39	10,00%									82,74%	4.011.192,47	
17	AR CONDICIONADO INVERTER E VENTILAÇÃO MECÂNICA	342.478,24	7,06%									342.478,24	100,00%											17,54%	4.353.670,71	
18	PREVENÇÃO E COMBATE A INCÊNDIO	83.354,20	1,72%											50.012,62	60,00%	16.670,84	20,00%	16.670,84	20,00%				19,26%	4.437.024,91		
19	INSTALAÇÕES HIDROSSANITÁRIAS	47.398,14	0,98%			14.219,44	30,00%	14.219,44	30,00%	18.959,26	40,00%												20,23%	4.484.423,05		
20	ESGOTO	35.116,40	0,72%	5.267,46	15,00%	5.267,46	15,00%	5.267,46	15,00%	5.267,46	15,00%	5.267,46	15,00%	5.267,46	15,00%	3.511,64	10,00%						20,96%	4.519.539,45		
21	PLUVIAL/VENTILAÇÃO	99.425,22	2,05%							29.827,67	30,00%	29.827,67	30,00%	39.770,09	40,00%									23,01%	4.618.964,67	
22	APARELHOS SANITÁRIOS E DE COZINHA	113.542,29	2,34%							34.062,69	30,00%	45.416,92	40,00%	34.062,69	30,00%									25,35%	4.732.506,96	
23	CABEAMENTO ESTRUTURADO	100.367,82	2,07%											20.073,66	20,00%	80.294,26	80,00%							27,42%	4.832.874,78	
24	COMUNICAÇÃO VISUAL	10.175,59	0,21%			2.036,12	20,00%	3.052,68	30,00%	5.087,80	50,00%													27,63%	4.843.050,37	
25	LIMPEZA GERAL	5.149,98	0,11%													2.574,99	50,00%	2.574,99	50,00%					27,74%	4.848.200,35	
TOTAL NO PERÍODO				843.185,75	17,39%	902.421,21	18,61%	865.467,08	17,85%	485.053,72	10,00%	419.144,33	8,65%	722.359,43	14,90%	369.032,92	7,61%	163.585,00	3,37%	77.950,92	1,61%					
TOTAL ACUMULADO				4.848.200,35	100,00%	843.185,75	17,39%	1.745.606,96	36,01%	2.611.074,04	53,86%	3.096.127,75	63,86%	3.515.272,08	72,51%	4.237.631,51	87,41%	4.606.664,43	95,02%	4.770.249,43	98,39%	4.848.200,35	100,00%			

Rio Branco - Acre, 10 de setembro de 2025

ENO^o CIVIL Octávio Eduardo K. Costa
CREA 22434/DIAC - PORTARIA Nº 12, 12 de maio de 2025



ESTADO DO ACRE

SECRETARIA DE ESTADO DE OBRAS PÚBLICAS – SEOP

ANEXO 5 - RELATÓRIO FOTOGRÁFICO

Objeto do Contrato: **Contratação de empresa de engenharia para execução dos serviços de Construção da Casa da Mulher Brasileira tip**

Órgão Contratante: **Secretaria de Estado de Obras Públicas - SEOP**

Construtora: **L.F.O PESSOA LTDA**

Local: Área externa



Imagem 1

Placa da obra

Local: Área externa



Imagem 2

Movimentação de terra

Local: Área externa



Imagem 3

Movimentação de terra

Local: Área externa



Imagem 4

Movimentação de terra

Local: Área externa



Imagem 5

Movimentação de terra

Local: Área externa



Imagem 6

Movimentação de terra



ESTADO DO ACRE

SECRETARIA DE ESTADO DE OBRAS PÚBLICAS – SEOP

ANEXO 5 - RELATÓRIO FOTOGRÁFICO

Objeto do Contrato: **Contratação de empresa de engenharia para execução dos serviços de Construção da Casa da Mulher Brasileira tip**

Órgão Contratante: **Secretaria de Estado de Obras Públicas - SEOP**

Construtora: **L.F.O PESSOA LTDA**

Local: Área externa



Imagem 7

Movimentação de terra

Local: Área externa



Imagem 8

Movimentação de terra

Local: Auditório



Imagem 8

Movimentação de terra

Local: Estacionamento



Imagem 9

Movimentação de terra

Local: Auditório



Imagem 9

Movimentação de terra

Local: Estacionamento



Imagem 10

Movimentação de terra



ESTADO DO ACRE

SECRETARIA DE ESTADO DE OBRAS PÚBLICAS – SEOP

ANEXO 6 - JUSTIFICATIVA DE ATRASO

1 - Dados do Contrato

Objeto do Contrato: **Contratação de empresa de engenharia para execução dos serviços de Construção da Casa da Mulher Brasileira tipo II, no Município de Rio Branco - ACRE**

Órgão Contratante: **Secretaria de Estado de Obras Públicas - SEOP**

Construtora: **L.F.O PESSOA LTDA**

Fonte de Recurso: **150001007540010254**

Nº CT Construtora: **016/2025**

Fiscal da obra: **Eng. Civil Octávio Eduardo K. Costa**

Respons. Técnico: **Eng. Civil Andersson Campos Lins**

2 - Justificativa para atraso de obra

A obra estece paralisada pela necessidade de adequar a planilha orçamentaria da obra

3 - Providências a serem tomadas visando recuperar os dias de atraso

Foi elaborado a planilha de adequação e encaminhada para os devidos encaminhamentos, a empresa se apresenta empenhada para avançar na obra concluindo os serviços de movimentação de terra

4 - Penalidades que serão impostas à empresa caso esta seja responsável pelo atraso

Rio Branco - Acre, 10 de setembro de 2025

ENGº CIVIL Octávio Eduardo K. Costa
CREA 22434 D/AC - PORTARIA Nº 121, 12 de maio de 2025



ESTADO DO ACRE

SECRETARIA DE ESTADO DE OBRAS PÚBLICAS – SEOP

ANEXO 8 - AVALIAÇÃO

Objeto do Contrato: **Contratação de empresa de engenharia para execução dos serviços de Construção da Casa da Mulher Brasileira tipo II, no Município de Rio Branco - ACRE**

Órgão Contratante: **Secretaria de Estado de Obras Públicas - SEOP**

Construtora: **L.F.O PESSOA LTDA**

Avaliação	Cronog.	Atend. Fisc.	Qualid.	Equipam.	Equipe	Segurança	Admin. Obra	Nota
1ª Medição	0,00	2,00	2,00	1,00	0,50	1,00	1,00	7,50
2ª Medição								
3ª Medição								
4ª Medição								
5ª Medição								
6ª Medição								
7ª Medição								
8ª Medição								
9ª Medição								
10ª Medição								
11ª Medição								
12ª Medição								
13ª Medição								
14ª Medição								
15ª Medição								
16ª Medição								
17ª Medição								
18ª Medição								
19ª Medição								
20ª Medição								
21ª Medição								
22ª Medição								
23ª Medição								
24ª Medição								
25ª Medição								
26ª Medição								

Média Final: 7,50
Conceito: Boa

Itens	Critério para Nota		
	Atende totalmente	Atende parcialmente	Não atende
1.0 Cronograma físico-financeiro	2	1	0
2.0 Atendimento a fiscalização	2	1	0
3.0 Qualidade dos serviços	2	1	0
4.0 Equipamentos, insumos e técnica	2	1	0
5.0 Equipe técnica	2	1	0
6.0 Segurança do trabalho	2	1	0
7.0 Administração e instalação da obra	2	1	0

Conceito

Ruim - 0,00 a 4,99	Boa - 7,00 a 8,99
Razoável - 5,00 a 6,99	Muito Boa - 9,00 a 10,00



ESTADO DO ACRE
SECRETARIA DE ESTADO DE OBRAS PÚBLICAS – SEOP
AVANÇO ACUMULADO FÍSICO - FINANCEIRO

Objeto do Contrato: **Contratação de empresa de engenharia para execução dos serviços de Construção da Casa da Mulher Brasileira tipo II, no Município de Rio Branco - ACRE**
Órgão Contratante: **Secretaria de Estado de Obras Públicas - SEOP**
Construtora: **L.F.O PESSOA LTDA**

Acumulado Planejado x Acumulado Realizado

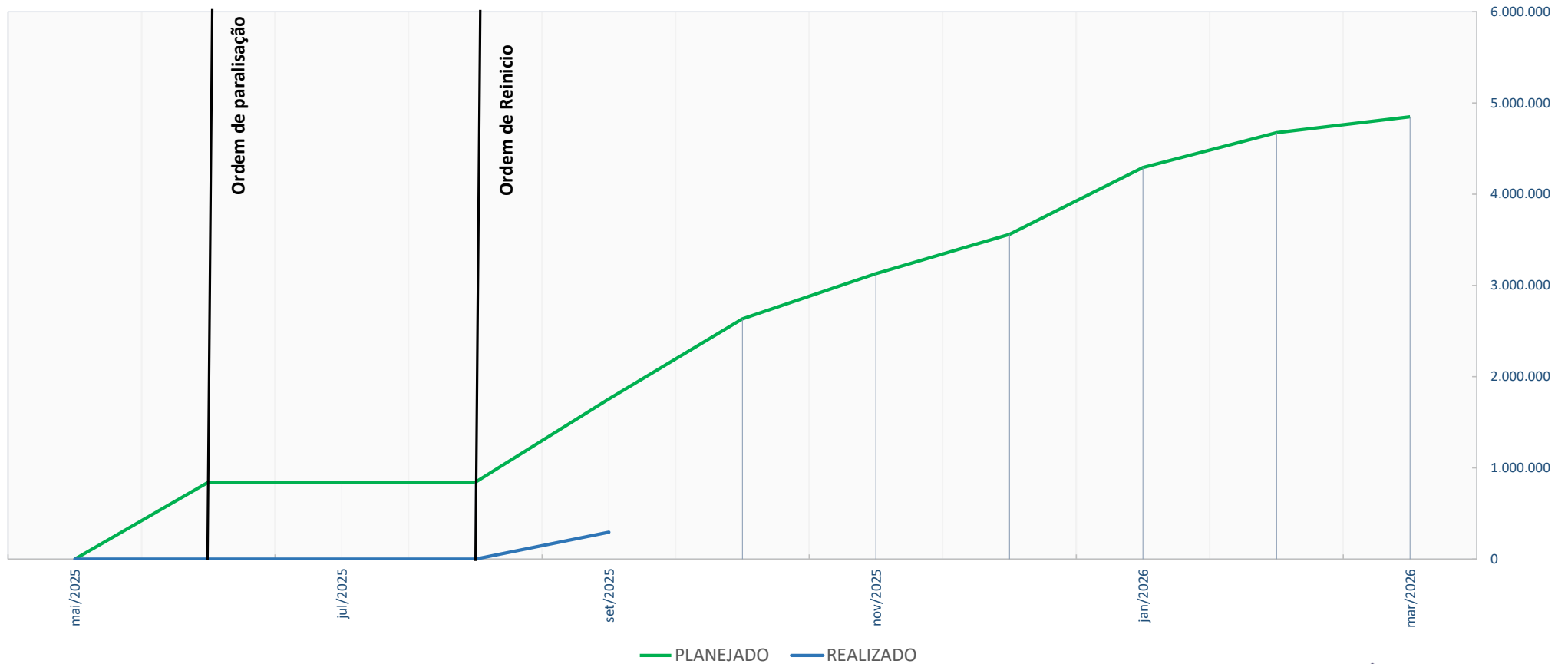

Rio Branco - Acre, 10 de setembro de 2025

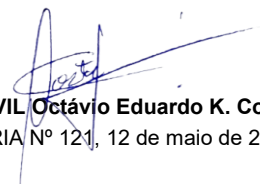
ENGº CIVIL Octávio Eduardo K. Costa
CREA 22434 D/AC - PORTARIA Nº 121, 12 de maio de 2025