



ESTADO DO ACRE

SECRETARIA ESTADUAL DE OBRAS PÚBLICAS - SEOP

RELATÓRIO DE MEDIÇÃO

Objeto do Contrato: Transferência da Torre de Transmissão da Rádio Aldeia 90,3 FM do município de Brasileia/AC
Nº CT Construtora: 006/2024
Construtora: RM CONSTRUÇÕES LTDA
Número da medição: 2
Data da medição: 12/09/2025
Valor no período: R\$ 8.693,04
Período da medição: 21/02/2025 a 28/02/2025

PARECER:

Atestamos, que os serviços constantes da presente medição, foram executados de acordo com as especificações técnicas, estando todos os valores e quantitativos corretos, podendo a presente fatura ser liberada para providências quanto ao pagamento.

-
-

Transferência da Torre de Transmissão da Rádio Aldeia 90,3 FM do município de Brasileia/AC

100,00% executado.



ESTADO DO ACRE
SECRETARIA ESTADUAL DE OBRAS PÚBLICAS - SEOP
RESUMO - BOLETIM DA 2ª MEDIÇÃO

1 - Dados do Contrato

Objeto do Contrato: **Transferência da Torre de Transmissão da Rádio Aldeia 90,3 FM do município de Brasileia/AC**
Órgão Contratante: **Fundação Aldeia de Comunicação do Acre**
Construtora: **RM CONSTRUÇÕES LTDA**
Fonte de Recurso: **100(RP)**
Nº CT Construtora: **006/2024**
Fiscal da obra: **Antonio Rodrigues Barbosa Neto Engº Civil CREA 10042 - D/AC**
Respons. Técnico: **Gerson Pereira Monteiro Engº Civil CREA 42530 - D/MG**

2 - Temporalidade da Medição

Número da medição: **2ª**
Data da medição: **12/09/25**
Período da medição: **21/02/25 A 28/02/25**
Início da obra: **30/12/24**

Prazo Inicial da Obra: **2 MESES**
Prazo Reprogramado:
Prazo Decorrido: **9 MESES**
Término da Obra: **28/02/2025**
Situação da Obra: **EXECUÇÃO EXPIRADA**

3 - Resumo da Medição

ITEM	DESCRIÇÃO	TOTAL (R\$)			
		CONTRATADO	NO PERÍODO	ACUMULADO	%
1	SERVIÇOS INICIAIS	16.277,02	1.130,43	16.277,02	100,00%
2	FUNDAÇÕES	12.065,79	0,04	12.065,79	100,00%
3	RETIRADA, PINTURA E INSTALAÇÃO DA TORRE DE RÁDIO	72.078,85	-	72.078,85	100,00%
4	INSTALAÇÕES COMPLEMENTARES (ATERRAMENTO E ELÉTRICA)	7.562,58	7.562,58	7.562,58	100,00%
5	ARREDONDAMENTO DE CASAS DECIMAIS		0,07	-	-
6					
7					
8					
9					
10					
11					
12					
13					
14					
15					
16					
17					
18					
19					
20					
21					
22					
23					
TOTAL		107.984,24	8.693,04	107.984,24	100,00%

O valor da presente medição é:

oito mil seiscentos e noventa e três reais e quatro centavos

4 - Situação da obra

Execução física: 100,00%	Valor contrato inicial: 117.296,74
Situação do Cronograma Inicial: EXECUÇÃO EXPIRADA	Valor adequado: 107.984,24
Nível Técnico da Empresa	
<input type="checkbox"/> 0,00 a 4,99 <input type="checkbox"/> 5,00 a 6,99 <input type="checkbox"/> 7,00 a 8,99 <input checked="" type="checkbox"/> 9,00 a 10,00	
Conceito da Empresa	
<input type="checkbox"/> Ruim <input type="checkbox"/> Razoável <input type="checkbox"/> Boa <input checked="" type="checkbox"/> Muito boa	
Observações:	
Atestamos, que os serviços constantes da presente medição, foram executados de acordo com as especificações, estando todos os valores e quantitativos corretos, podendo a presente fatura ser liberada.	

5 - Documentos anexos:

- 1 - Boletim de Medição;
- 2 - Memória de Cálculo;
- 3 - Planta iluminada;
- 4 - Resumo do Cronograma;
- 5 - Relatório Fotográfico;
- 6- Justificativa Atraso;
- 7- Avaliação;
- 8- Gráfico Planejado x Realizado.

Rio Branco - Acre, 12 de setembro de 2025



ESTADO DO ACRE
SECRETARIA ESTADUAL DE OBRAS PÚBLICAS - SEOP
ANEXO 1 - BOLETIM DA 2ª MEDIÇÃO

Objeto: **Transferência da Torre de Transmissão da Rádio Aldeia 90,3 FM do município de Brasileira/AC**
Contratante: **Fundação Aldeia de Comunicação do Acre**
Construtora: **RM CONSTRUÇÕES LTDA**
Fonte: **100(RP)**
Nº Contrato: **006/2024**
Fiscal: **Antonio Rodrigues Barbosa Neto Engº Civil CREA 10042 - D/AC**
R.Técnico: **Gerson Pereira Monteiro Engº Civil CREA 42530 - D/MG**

Data-base Orçamento: **10/2024**
Data da Medição: **12/09/2025**
Período da Medição: **21/02/2025** **A 28/02/2025**
Prazo Inicial Obra: **2 MESES**
Início da Obra: **30/12/2024**
Término da Obra: **28/02/2025**
Situação da Obra: **EXECUÇÃO EXPIRADA**

ITEM	DESCRIÇÃO	UNID.	CONTRATADO			1ª MEDIÇÃO		2ª MEDIÇÃO		ACUMULADO			SALDO			
			QUANT.	PREÇO	TOTAL	QUANT.	VALOR	QUANT.	VALOR	QUANT.	TOTAL	%	QUANT.	TOTAL	%	
1	SERVIÇOS INICIAIS															
1.1	FORNECIMENTO E INSTALAÇÃO DE PLACA DE OBRA COM CHAPA GALVANIZADA E ESTRUTURA DE MADEIRA. AF_03/2022_PS	m²	6,00	554,90	3.329,40	6,00	3.329,40			6,00	3.329,40	100,00%	-	-		
1.2	ADMINISTRAÇÃO LOCAL DA OBRA	%	100,00	58,39	5.839,00	80,64	4.708,57	19,36	1.130,43	100,00	5.839,00	100,00%	-	-		
1.3	TAXA DE ANOTAÇÕES DE RESPONSABILIDADE TÉCNICA - ART	UN	1,00	298,02	298,02	1,00	298,02			1,00	298,02	100,00%	-	-		
1.4	LTCAT (Laudô Técnico de Condições Ambientais do Trabalho)	UN	1,00	2.497,22	2.497,22	1,00	2.497,22			1,00	2.497,22	100,00%	-	-		
1.5	PCMSO (PROGRAMA DE CONTROLE MÉDICO E SAÚDE OCUPACIONAL)	UN	1,00	2.043,18	2.043,18	1,00	2.043,18			1,00	2.043,18	100,00%	-	-		
1.6	PROGRAMA DE GERENCIAMENTO DE RISCO - PGR	UN	1,00	2.270,20	2.270,20	1,00	2.270,20			1,00	2.270,20	100,00%	-	-		
2	FUNDAÇÕES															
2.1	ESCAVAÇÃO MANUAL PARA BLOCO DE COROAMENTO OU SAPATA (INCLUINDO ESCAVAÇÃO PARA COLOCAÇÃO DE FÓRMAS). AF_01/2024	m³	1,89	118,56	224,07	1,89	224,08		-0,01	1,89	224,07	100,00%	-	-		
2.2	REFERENTE AO SINAPI (101176) - ESTACA BROCA DE CONCRETO, DIÂMETRO DE 30CM, ESCAVAÇÃO MANUAL COM TRADO CONCHA, INTEIRAMENTE ARMADA. AF_05/2020_PA	M	18,45	225,53	4.161,02	18,45	4.161,03		-0,01	18,45	4.161,02	100,00%	-	-		
2.3	FABRICAÇÃO, MONTAGEM E DESMONTAGEM DE FÓRMA PARA BLOCO DE COROAMENTO, EM MADEIRA SERRADA. E=25 MM. 1 UTILIZAÇÃO. AF_01/2024	m²	5,67	162,98	924,09	5,67	924,10		-0,01	5,67	924,09	100,00%	-	-		
2.4	LASTRO DE CONCRETO MAGRO, APLICADO EM BLOCOS DE COROAMENTO OU SAPATAS, ESPESSURA DE 3 CM. AF_01/2024	m²	2,15	34,82	74,86	2,15	74,86		0,00	2,15	74,86	100,00%	-	-		
2.5	ARMAÇÃO DE PILAR OU VIGA DE ESTRUTURA CONVENCIONAL DE CONCRETO ARMADO UTILIZANDO AÇO CA-50 DE 10,0 MM - MONTAGEM. AF_06/2022	KG	6,73	16,04	107,95	6,73	107,95		0,00	6,73	107,95	100,00%	-	-		
2.6	ARMAÇÃO DE BLOCO UTILIZANDO AÇO CA-50 DE 6,3 MM - MONTAGEM. AF_01/2024	KG	16,20	24,71	400,30	16,20	400,30		0,00	16,20	400,30	100,00%	-	-		
2.7	ARMAÇÃO DE PILAR OU VIGA DE ESTRUTURA CONVENCIONAL DE CONCRETO ARMADO UTILIZANDO AÇO CA-60 DE 5,0 MM - MONTAGEM. AF_06/2022	KG	14,52	19,72	286,34	14,52	286,33		0,01	14,52	286,34	100,00%	-	-		
2.8	ARMAÇÃO DE BLOCO UTILIZANDO AÇO CA-50 DE 8 MM - MONTAGEM. AF_01/2024	KG	36,30	22,52	817,47	36,30	817,48		-0,01	36,30	817,47	100,00%	-	-		
2.9	CONCRETO FCK = 25MPA, TRAÇO 1:2,3:2,7 (EM MASSA SECA DE CIMENTO/ AREIA MÉDIA/ BRITA 1) - PREPARO MECÂNICO COM BETONEIRA 600 L. AF_05/2021	m³	3,67	1.006,64	3.694,36	3,67	3.694,37		-0,01	3,67	3.694,36	100,00%	-	-		
2.10	LANÇAMENTO COM USO DE BALDES, ADENSAMENTO E ACABAMENTO DE CONCRETO EM ESTRUTURAS. AF_02/2022	m³	3,67	374,75	1.375,33	3,67	1.375,33		0,00	3,67	1.375,33	100,00%	-	-		
3	RETIRADA, PINTURA E INSTALAÇÃO DA TORRE DE RÁDIO															
3.1	PRESTAÇÃO DE SERVIÇO MONTAGEM E DESMONTAGEM E PINTURA INCLUINDO MATERIAL E MÃO DE OBRA (MUNICÍPIO DE BRASILEIRA)	UND	1,00	72.078,85	72.078,85	1,00	72.078,85			1,00	72.078,85	100,00%	-	-		
4	INSTALAÇÕES COMPLEMENTARES (ATERRAMENTO E ELÉTRICA)															
4.1	CORDOALHA DE COBRE NU 50 MM², ENTERRADA - FORNECIMENTO E INSTALAÇÃO. AF_08/2023	M	51,00	80,88	4.124,88			51,00	4.124,88	51,00	4.124,88	100,00%	-	-		
4.2	HASTE DE ATERRAMENTO, DIÂMETRO 5/8", COM 3 METROS - FORNECIMENTO E INSTALAÇÃO. AF_08/2023	UND	17,00	85,29	1.449,93			17,00	1.449,93	17,00	1.449,93	100,00%	-	-		
4.3	CAIXA DE INSPEÇÃO PARA ATERRAMENTO, CIRCULAR, EM POLIETILENO, DIÂMETRO INTERNO = 0,3 M. AF_12/2020	UND	2,00	61,48	122,96			2,00	122,96	2,00	122,96	100,00%	-	-		
4.4	LAMPADA LED BULBO 12W BRANCA BIVOLT LUZ SOLLAR	UND	2,00	10,21	20,42			2,00	20,42	2,00	20,42	100,00%	-	-		
4.5	RELÉ FOTOELÉTRICO PARA COMANDO DE ILUMINAÇÃO EXTERNA 1000 W - FORNECIMENTO E INSTALAÇÃO. AF_08/2020	UND	1,00	43,82	43,82			1,00	43,82	1,00	43,82	100,00%	-	-		
4.6	CONECTOR GRAMPO METÁLICO TIPO OLHAL, PARA SPDA, PARA HASTE DE ATERRAMENTO DE 3/4" E CABOS DE 10 A 50 MM² - FORNECIMENTO E INSTALAÇÃO. AF_08/2023	UND	19,00	22,63	429,97			19,00	429,97	19,00	429,97	100,00%	-	-		
4.7	LEITOS - LEITO PARA CABOS TIPO LEVE 200x100mm	M	10,00	137,06	1.370,60			10,00	1.370,60	10,00	1.370,60	100,00%	-	-		
	ARREDONDAMENTO DE CASAS DECIMAIS	UND				1,00	- 0,07	1,00	0,07	1,00	-	0,00%				
TOTAL SIMPLES					107.984,24		91,95%	99.291,20	8,05%	8.693,04	107.984,24	100,00%		0,00	0,00%	
TOTAL ACUMULADO					107.984,24		91,95%	99.291,20	100,00%	107.984,24						
SALDO					0,00		8,05%	8.693,04	0,00%	-						

O Valor da presente medição é:
oito mil seiscentos e noventa e três reais e quatro centavos

Rio Branco - Acre, 12 de setembro de 2025



ESTADO DO ACRE
SECRETARIA ESTADUAL DE OBRAS PÚBLICAS - SEOP
ANEXO 2 - MEMÓRIA DE CÁLCULO

Objeto: **Transferência da Torre de Transmissão da Rádio Aldeia 90,3 FM do município de Brasileia/AC**
Contratante: **Fundação Aldeia de Comunicação do Acre**
Construtora: **RM CONSTRUÇÕES LTDA**

Nº CT Construí: **006/2024**
Fiscal da obra: **Antonio Rodrigues Barbosa Neto Engº Civil CREA 10042 - D/AC**
Respons. Téc: **Gerson Pereira Monteiro Engº Civil CREA 42530 - D/MG**

ANEXO 2 - MEMÓRIA DE CÁLCULO

ITEM	DESCRIÇÃO	UND	REP.	COEFICIENTE		DIMENSÕES			ÁREA	DESC.	DESCRIÇÃO	CÁLCULO PARCIAL	QUANT. TOTAL
				COE ₁	COE ₂	COMP.	LARG.	ALT.					
1	SERVIÇOS INICIAIS												
1.1	FORNECIMENTO E INSTALAÇÃO DE PLACA DE OBRA COM CHAPA GALVANIZADA E ESTRUTURA DE MADEIRA. AF_03/2022_PS	m²											
1.2	ADMINISTRAÇÃO LOCAL DA OBRA	%	100,00						80,64	evolução da obra	19,36	19,36	
1.3	TAXA DE ANOTAÇÕES DE RESPONSABILIDADE TÉCNICA - ART	UN											
1.4	LTCAT (Laudo Técnico de Condições Ambientais do Trabalho)	UN											
1.5	PCMSO (PROGRAMA DE CONTROLE MÉDICO E SAÚDE OCUPACIONAL)	UN											
1.6	PROGRAMA DE GERENCIAMENTO DE RISCO - PGR	UN											
2	FUNDAÇÕES												
2.1	ESCAVAÇÃO MANUAL PARA BLOCO DE COROAMENTO OU SAPATA (INCLUINDO ESCAVAÇÃO PARA COLOCAÇÃO DE FÔRMAS). AF_01/2024	m³											
2.2	REFERENTE AO SINAPI (101176) - ESTACA BROCA DE CONCRETO, DIÂMETRO DE 30CM, ESCAVAÇÃO MANUAL COM TRADO CONCHA, INTEIRAMENTE ARMADA. AF_05/2020_PA	M											
2.3	FABRICAÇÃO, MONTAGEM E DESMONTAGEM DE FÔRMA PARA BLOCO DE COROAMENTO, EM MADEIRA SERRADA, E=25 MM, 1 UTILIZAÇÃO. AF_01/2024	m²											
2.4	LASTRO DE CONCRETO MAGRO, APLICADO EM BLOCOS DE COROAMENTO OU SAPATAS, ESPESSURA DE 3 CM. AF_01/2024	m²											
2.5	ARMAÇÃO DE PILAR OU VIGA DE ESTRUTURA CONVENCIONAL DE CONCRETO ARMADO UTILIZANDO AÇO CA-50 DE 10,0 MM - MONTAGEM. AF_06/2022	KG											
2.6	ARMAÇÃO DE BLOCO UTILIZANDO AÇO CA-50 DE 6,3 MM - MONTAGEM. AF_01/2024	KG											
2.7	ARMAÇÃO DE PILAR OU VIGA DE ESTRUTURA CONVENCIONAL DE CONCRETO ARMADO UTILIZANDO AÇO CA-60 DE 5,0 MM - MONTAGEM. AF_06/2022	KG											
2.8	ARMAÇÃO DE BLOCO UTILIZANDO AÇO CA-50 DE 8 MM - MONTAGEM. AF_01/2024	KG											
2.9	CONCRETO FCK = 25MPA, TRAÇO 1:2,3:2,7 (EM MASSA SECA DE CIMENTO/ AREIA MÉDIA/ BRITA 1) - PREPARO MECÂNICO COM BETONEIRA 600 L. AF_05/2021	m³											
2.10	LANÇAMENTO COM USO DE BALDES, ADENSAMENTO E ACABAMENTO DE CONCRETO EM ESTRUTURAS. AF_02/2022	m³											
3	RETIRADA, PINTURA E INSTALAÇÃO DA TORRE DE RÁDIO												
3.1	PRESTAÇÃO DE SERVIÇO MONTAGEM E DESMONTAGEM E PINTURA INCLUINDO MATERIAL E MÃO DE OBRA (MUNICÍPIO DE BRASÍLIA)	UND											
4	INSTALAÇÕES COMPLEMENTARES (ATERRAMENTO E ELÉTRICA)												
4.1	CORDOALHA DE COBRE NU 50 MM², ENTERRADA - FORNECIMENTO E INSTALAÇÃO. AF_08/2023	M	51,00							ITENS A COMPLEMENTAR SEGURANÇA DE FUNCIONAMENTO DA TORRE EM CASOS DE OCORRÊNCIAS DE RAIOS	51,00	51,00	
4.2	HASTE DE ATERRAMENTO, DIÂMETRO 5/8", COM 3 METROS - FORNECIMENTO E INSTALAÇÃO. AF_08/2023	UND	17,00								17,00	17,00	
4.3	CAIXA DE INSPEÇÃO PARA ATERRAMENTO, CIRCULAR, EM POLIETILENO, DIÂMETRO INTERNO = 0,3 M. AF_12/2020	UND	2,00								2,00	2,00	
4.4	LAMPADA LED BULBO 12W BRANCA BIVOLT LUZ SOLLAR	UND	2,00							ILUMINAÇÃO DA PONTA DA TORRE PARA IDENTIFICAÇÃO	2,00	2,00	



ESTADO DO ACRE
SECRETARIA ESTADUAL DE OBRAS PÚBLICAS - SEOP
ANEXO 2 - MEMÓRIA DE CÁLCULO

Objeto: **Transferência da Torre de Transmissão da Rádio Aldeia 90,3 FM do município de Brasileira/AC**
Contratante: **Fundação Aldeia de Comunicação do Acre**
Construtora: **RM CONSTRUÇÕES LTDA**

Nº CT Construí: **006/2024**
Fiscal da obra: **Antonio Rodrigues Barbosa Neto Engº Civil CREA 10042 - D/AC**
Respons. Téc: **Gerson Pereira Monteiro Engº Civil CREA 42530 - D/MG**

ANEXO 2 - MEMÓRIA DE CÁLCULO

ITEM	DESCRIÇÃO	UND	REP.	COEFICIENTE		DIMENSÕES			ÁREA	DESC.	DESCRIÇÃO	CÁLCULO PARCIAL	QUANT. TOTAL
				COE ₁	COE ₂	COMP.	LARG.	ALT.					
4.5	RELÉ FOTOELÉTRICO PARA COMANDO DE ILUMINAÇÃO EXTERNA 1000 W - FORNECIMENTO E INSTALAÇÃO. AF_08/2020	UND	1,00								1,00	1,00	
4.6	CONNECTOR GRAMPO METÁLICO TIPO OLHAL, PARA SPDA, PARA HASTE DE ATERRAMENTO DE 3/4" E CABOS DE 10 A 50 MM2 - FORNECIMENTO E INSTALAÇÃO. AF_08/2023	UND	19,00							ITEM PARA SPDA	19,00	19,00	
4.7	LEITOS - LEITO PARA CABOS TIPO LEVE 200x100mm	M	10,00							ITEM PARA AMARRAÇÃO DOS CABOS DA ANTENA ATÉ ENTRADA NO PRÉDIO DA RÁDIO	10,00	10,00	

LEGENDA:

REP: REPETIÇÃO
COE1: COEFICIENTE
COE2: COEFICIENTE
DESC.: DESCONTO

COMP: COMPRIMENTO OU PERÍMETRO
LARG: LARGURA OU DIÂMETRO
ALT.: ALTURA OU PROFUNDIDADE OU ESPESSURA

Rio Branco - Acre, 12 de setembro de 2025



ESTADO DO ACRE
SECRETARIA ESTADUAL DE OBRAS PÚBLICAS - SEOP
ANEXO 3 - PLANTA ILUMINADA

Objeto do Contrato: **Transferência da Torre de Transmissão da Rádio Aldeia 90,3 FM do município de Brasileira/AC**
Órgão Contratante: **Fundação Aldeia de Comunicação do Acre**
Construtora: **RM CONSTRUÇÕES LTDA**



INSTALAÇÃO DE ATERRAMENTO E ELÉTRICA DA TORRE PARA FUNCIONAMENTO

Rio Branco - Acre, 12 de setembro de 2025

**ESTADO DO ACRE**

SECRETARIA DE ESTADO DE OBRAS PÚBLICAS - SEOP

Objeto: **Transferência da Torre de Transmissão da Rádio Aldeia 90,3 FM do município de Brasileia/AC**
Município: **Rio Branco**
Endereço: **Via Parque da Maternidade, s/n, Bairro Centro, Rio Branco - AC**

ITEM	DESCRIÇÃO	TOTAL DO ITEM		TOTAL ACUMULADO					
		VALOR	%	1º MÊS		2º MÊS		%	VALOR
1	SERVIÇOS INICIAIS	16.277,02	15,07%	16.277,02	100,00%			15,07%	16.277,02
2	FUNDAÇÕES	12.065,79	11,17%	12.065,79	100,00%			26,25%	28.342,81
3	RETIRADA, PINTURA E INSTALAÇÃO DA TORRE DE RÁDIO	72.078,85	66,75%	18.019,71	25,00%	54.059,14	75,00%	93,00%	100.421,66
4	INSTALAÇÕES COMPLEMENTARES (ATERRAMENTO E ELÉTRICA)	7.562,58	7,00%	3.781,29	50,00%	3.781,29	50,00%	100,00%	107.984,24
TOTAL NO PERÍODO				50.143,81	46,44%	57.840,43	53,56%		
TOTAL ACUMULADO		107.984,24	100,00%	50.143,81	46,44%	107.984,24	100,00%		

Rio Branco - Acre, 12 de setembro de 2025



ESTADO DO ACRE

SECRETARIA ESTADUAL DE OBRAS PÚBLICAS - SEOP

ANEXO 5 - RELATÓRIO FOTOGRÁFICO

Objeto do Contrato: **Transferência da Torre de Transmissão da Rádio Aldeia 90,3 FM do município de Brasileia/AC**

Órgão Contratante: **Fundação Aldeia de Comunicação do Acre**

Construtora: **RM CONSTRUÇÕES LTDA**



Imagem 1

Execução de aterramento



Imagem 2

Execução de aterramento



Imagem 3

Iluminação para visualização noturna



Imagem 4

Leito para cabos aéreos



Imagem 5

Leito para cabos aéreos



Imagem 6

Execução de aterramento

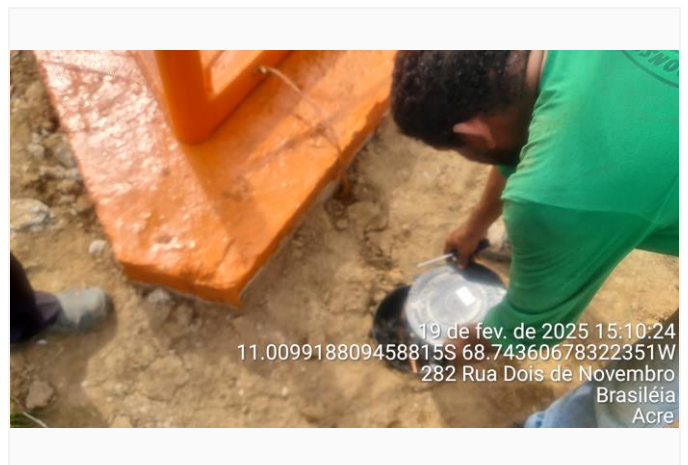

ESTADO DO ACRE

SECRETARIA ESTADUAL DE OBRAS PÚBLICAS - SEOP

ANEXO 5 - RELATÓRIO FOTOGRÁFICO

Objeto do Contrato: **Transferência da Torre de Transmissão da Rádio Aldeia 90,3 FM do município de Brasileia/AC**

Órgão Contratante: **Fundação Aldeia de Comunicação do Acre**

Construtora: **RM CONSTRUÇÕES LTDA**



Imagem 7

Proteção contra descargas atmosféricas

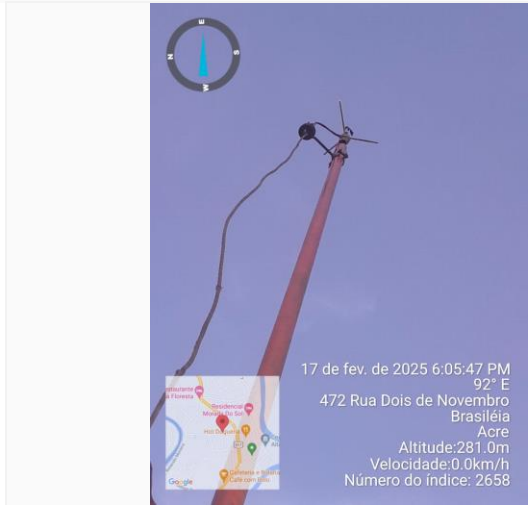

Imagem 8

Execução de aterramento



Imagem 9

Execução de aterramento



Imagem 10

Execução de aterramento



Imagem 11

Aterramento da torre

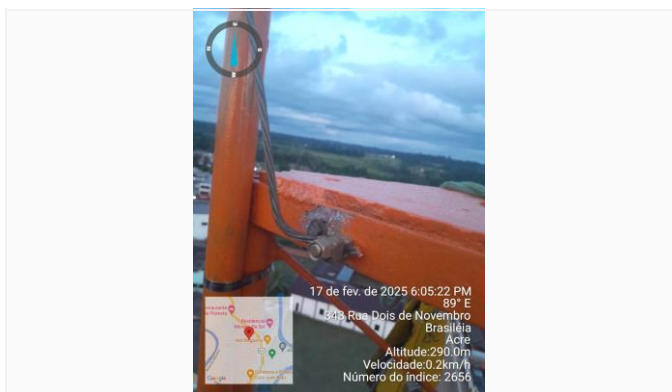

Imagem 12

Aterramento do alambrado que fecha o espaço reservado a torre



ESTADO DO ACRE

SECRETARIA ESTADUAL DE OBRAS PÚBLICAS - SEOP
ANEXO 6 - JUSTIFICATIVA DE ATRASO

1 - Dados do Contrato

Objeto do Contrato: **Transferência da Torre de Transmissão da Rádio Aldeia 90,3 FM do município de Brasileia/AC**
Órgão Contratante: **Fundação Aldeia de Comunicação do Acre**
Construtora: **RM CONSTRUÇÕES LTDA**
Fonte de Recurso: **100(RP)**
Nº CT Construtora: **006/2024**
Fiscal da obra: **Antonio Rodrigues Barbosa Neto Engº Civil CREA 10042 - D/AC**
Respons. Técnico: **Gerson Pereira Monteiro Engº Civil CREA 42530 - D/MG**

2 - Justificativa para atraso de obra

A obra não apresentou atraso.

3 - Providências a serem tomadas visando recuperar os dias de atraso

4 - Penalidades que serão impostas à empresa caso esta seja responsável pelo atraso

Rio Branco - Acre, 12 de setembro de 2025



ESTADO DO ACRE

SECRETARIA ESTADUAL DE OBRAS PÚBLICAS - SEOP

ANEXO 8 - AVALIAÇÃO

Objeto do Contrato: **Transferência da Torre de Transmissão da Rádio Aldeia 90,3 FM do município de Brasileia/AC**

Órgão Contratante: **Fundação Aldeia de Comunicação do Acre**

Construtora: **RM CONSTRUÇÕES LTDA**

Avaliação	Cronog.	Atend. Fisc.	Qualid.	Equipam.	Equipe	Segurança	Admin. Obra	Nota
1ª Medição	2,00	1,00	1,00	1,00	2,00	1,00	2,00	10,00
2ª Medição	2,00	1,00	1,00	1,00	2,00	1,00	2,00	10,00
3ª Medição								
4ª Medição								
5ª Medição								
6ª Medição								
7ª Medição								
8ª Medição								
9ª Medição								
10ª Medição								
11ª Medição								
12ª Medição								
13ª Medição								
14ª Medição								
15ª Medição								
16ª Medição								
17ª Medição								
18ª Medição								
19ª Medição								
20ª Medição								
21ª Medição								
22ª Medição								
23ª Medição								
24ª Medição								
25ª Medição								
26ª Medição								

Média Final: 10,00
Conceito: Muito boa

Itens	Critério para Nota		
	Atende totalmente	Atende parcialmente	Não atende
1.0 Cronograma físico-financeiro	2	1	0
2.0 Atendimento a fiscalização	2	1	0
3.0 Qualidade dos serviços	2	1	0
4.0 Equipamentos, insumos e técnica	2	1	0
5.0 Equipe técnica	2	1	0
6.0 Segurança do trabalho	2	1	0
7.0 Administração e instalação da obra	2	1	0

Conceito

Ruim - 0,00 a 4,99	Boa - 7,00 a 8,99
Razoável - 5,00 a 6,99	Muito Boa - 9,00 a 10,00

Rio Branco - Acre, 12 de setembro de 2025



ESTADO DO ACRE
SECRETARIA ESTADUAL DE OBRAS PÚBLICAS - SEOP
AVANÇO ACUMULADO FÍSICO - FINANCEIRO

Objeto do Contrato: **Transferência da Torre de Transmissão da Rádio Aldeia 90,3 FM do município de Brasileia/AC**
Órgão Contratante: **Fundação Aldeia de Comunicação do Acre**
Construtora: **RM CONSTRUÇÕES LTDA**

Acumulado Planejado x Acumulado Realizado

