



ESTADO DO ACRE

SECRETARIA DE ESTADO DE OBRAS PÚBLICAS - SEOP

CAPA - BOLETIM DA 1ª MEDIÇÃO



Objeto do Contrato: EXECUÇÃO DOS SERVIÇOS REMANESCENTES DA IMPLANTAÇÃO DA NOVA UNIDADE DE CAPTAÇÃO E ADUTORA DE ÁGUA BRUTA, NO MUNICÍPIO DE JORDÃO-ACRE
Nº CT Construtora: 001/2024
Construtora: CONSTRUTORA PEREZ LTDA
Número da medição: 1
Data da medição: 11/07/2025
Valor no período: R\$ 175.382,36
Período da medição: 18/04/2024 a 13/06/2025

Atestamos, que os serviços constantes da presente medição, foram executados de acordo com as especificações, estando todos os valores e quantitativos corretos, podendo a presente fatura ser liberada.

ENGº CIVIL DAVID RAMON COSTA DE ANDRADE

CREA 041786767-0 R/N

PORTARIA SEOP Nº 69, DE 27 DE FEVEREIRO DE 2024

EXECUÇÃO DOS SERVIÇOS REMANESCENTES DA IMPLANTAÇÃO DA NOVA UNIDADE DE CAPTAÇÃO E ADUTORA DE ÁGUA BRUTA, NO MUNICÍPIO DE JORDÃO-ACRE

34,30% executado.



1 - Dados do Contrato

Objeto do Contrato: **EXECUÇÃO DOS SERVIÇOS REMANESCENTES DA IMPLANTAÇÃO DA NOVA UNIDADE DE CAPTAÇÃO E ADUTORA DE ÁGUA BRUTA, NO MUNICÍPIO DE JORDÃO-ACRE**
Órgão Contratante: **SECRETARIA DE ESTADO DE OBRAS PÚBLICAS - SEOP**
Construtora: **CONSTRUTORA PEREZ LTDA**
Fonte de Recurso: **15000100**
Nº CT Construtora: **001/2024**
Fiscal da obra: **ENGº CIVIL DAVID RAMON COSTA DE ANDRADE - CREA 041786767-0 R/N**
Respons. Técnico: **ENGº CIVIL WERLISSON ALENCAR LEITE - CREA 22024 D/AC**

2 - Temporalidade da Medição

Número da medição: **1ª**
Data da medição: **11/07/25**
Período da medição: **18/04/24 A 13/06/25**
Início da obra: **18/04/24**

Prazo Inicial da Obra: **6 MESES**
Prazo Reprogramado: **10 MESES**
Prazo Decorrido: **15 MESES**
Término da Obra: **29/08/2025**
Situação da Obra: **EXECUÇÃO VIGENTE**

3 - Resumo da Medição

ITEM	DESCRIÇÃO	TOTAL (R\$)			
		CONTRATADO	NO PERÍODO	ACUMULADO	%
1	INSTALAÇÕES DO CANTEIRO DE OBRAS, ACOMPANHAMENTO TÉCNICO	36.201,58	36.201,58	36.201,58	100,0%
2	TRANSPORTE DE INSUMOS	89.809,37	71.849,99	71.849,99	80,0%
3	ABRIGO PARA O QUADRO DE COMANDO	57.652,25	57.652,25	57.652,25	100,0%
4	ESTAÇÃO ELEVATÓRIA DE BAIXO RECALQUE	179.825,73	-	-	0,0%
5	INSTALAÇÕES ELÉTRICAS EM BAIXA TENSÃO	118.822,11	-	-	0,0%
6	ADMINISTRAÇÃO LOCAL	28.969,00	9.678,54	9.678,54	33,4%
7					
TOTAL		511.280,04	175.382,36	175.382,36	34,30%

O valor da presente medição é:
(CENTO E SETENTA E CINCO MIL, TREZENTOS E OITENTA E DOIS REAIS E TRINTA E SEIS CENTAVOS)

4 - Situação da obra

Em execução

Execução física: 34,30%	Valor contrato inicial: 511.280,04
Situação do Cronograma Inicial: REPROGRAMADO	Valor adequado:
Nível Técnico da Empresa	
<input type="checkbox"/> 0,00 a 4,99 <input type="checkbox"/> 5,00 a 6,99 <input checked="" type="checkbox"/> 7,00 a 8,99 <input type="checkbox"/> 9,00 a 10,00	
Conceito da Empresa	
<input type="checkbox"/> Ruim <input type="checkbox"/> Razoável <input checked="" type="checkbox"/> Boa <input type="checkbox"/> Muito boa	

Observações:

Atestamos, que os serviços constantes da presente medição, foram executados de acordo com as especificações, estando todos os valores e quantitativos corretos, podendo a presente fatura ser liberada.

5 - Documentos anexos:

- 1 - Boletim de Medição;
- 2 - Memória de Cálculo;
- 3 - Planta iluminada;
- 4 - Resumo do Cronograma;
- 5 - Gráfico - Previsto x Realizado.
- 6 - Relatório Fotográfico;
- 7 - Mapa de Precipitação;
- 8 - Avaliação;
- 9 - Justificativa de atraso.

Rio Branco - Acre, 11 de julho de 2025

ENGº CIVIL DAVID RAMON COSTA DE ANDRADE
CREA 041786767-0 R/N
PORTARIA SEOP Nº 69, DE 27 DE FEVEREIRO DE 2024

**ESTADO DO ACRE**

SECRETARIA DE ESTADO DE OBRAS PÚBLICAS - SEOP

ANEXO 1 - BOLETIM DA 1ª MEDIÇÃO

SECRETARIA DE
ESTADO DE
OBRAS PÚBLICAS

Objeto: **EXECUÇÃO DOS SERVIÇOS REMANESCENTES DA IMPLANTAÇÃO DA NOVA UNIDADE DE CAPTAÇÃO E ADUTORA DE ÁGUA BRUTA, NO MUNICÍPIO DE JORDÃO-ACRE**
 Contratante: **SECRETARIA DE ESTADO DE OBRAS PÚBLICAS - SEOP**
 Construtora: **CONSTRUTORA PEREZ LTDA**
 Fonte: **15000100**
 Nº Contrato: **001/2024**
 Fiscal: **ENGº CIVIL DAVID RAMON COSTA DE ANDRADE - CREA 041786767-0 R/N**
 R.Técnico: **ENGº CIVIL WERLISSON ALENCAR LEITE - CREA 22024 D/AC**

Data-base Orçamento: **06/2023**
 Data da Medição: **11/07/2025**
 Período da Medição: **18/04/2024 A 13/06/2025**
 Prazo Inicial Obra: **6 MESES**
 Início da Obra: **18/04/2024**
 Término da Obra: **29/08/2025**
 Situação da Obra: **EXECUÇÃO VIGENTE**

ITEM	DESCRIÇÃO	UNID.	CONTRATADO			1ª MEDIÇÃO			ACUMULADO			SALDO		
			QUANT.	PREÇO	TOTAL	QUANT.	VALOR	QUANT.	TOTAL	%	QUANT.	TOTAL	%	
1	INSTALAÇÕES DO CANTEIRO DE OBRAS, ACOMPANHAMENTO TÉCNICO													
1.1	PLACA DE OBRA EM CHAPA DE AÇO GALVANIZADO (REF. SINAPI 74209/001)	m²	6,00	403,43	2.420,58	6,00	2.420,58	6,00	2.420,58	100,00%	-	-	-	-
1.2	EXECUÇÃO DE ESCRITÓRIO EM CANTEIRO DE OBRA EM CHAPA DE MADEIRA COMPENSADA, NÃO INCLUSO MOBILIÁRIO E EQUIPAMENTOS. AF_02/2016	m²	6,00	1.287,26	7.723,56	6	7.723,56	6,00	7.723,56	100,00%	-	-	-	-
1.3	EXECUÇÃO DE DEPOSITO EM CANTEIRO DE OBRA EM CHAPA DE MADEIRA COMPENSADA, NÃO INCLUSO MOBILIÁRIO. AF_04/2016	m²	12,00	1.091,20	13.094,40	12,00	13.094,40	12,00	13.094,40	100,00%	-	-	-	-
1.4	EXECUÇÃO DE SANITÁRIO E VESTIÁRIO EM CANTEIRO DE OBRA EM CHAPA DE MADEIRA COMPENSADA, NÃO INCLUSO MOBILIÁRIO. AF_02/2016	m²	4,00	1.227,26	4.909,04	4,00	4.909,04	4,00	4.909,04	100,00%	-	-	-	-
1.5	EXECUÇÃO DE RESERVATÓRIO ELEVADO DE ÁGUA (1000 LITROS) EM CANTEIRO DE OBRA, APOIADO EM ESTRUTURA DE MADEIRA. AF_02/2016	UN	1,00	6.987,15	6.987,15	1,00	6.987,15	1,00	6.987,15	100,00%	-	-	-	-
1.6	LIGAÇÃO DOMICILIAR DE ESGOTO DN 100MM, DA CASA ATÉ A CAIXA, COMPOSTO POR 10,0M TUBO DE PVC ESGOTO PREDIAL DN 100MM E CAIXA DE ALVENARIA COM TAMPA DE CONCRETO - FORNECIMENTO E INSTALAÇÃO (REF. SINAPI 73658)	UN	1,00	880,87	880,87	1,00	880,87	1,00	880,87	100,00%	-	-	-	-
1.7	KIT CAVALETE PARA MEDIÇÃO DE ÁGUA - ENTRADA INDIVIDUALIZADA, EM PVC DN 25 (¾) PARA 1 MEDIDOR FORNECIMENTO E INSTALAÇÃO (EXCLUSIVELY HIDRÔMETRO). AF_11/2016	UN	1,00	185,98	185,98	1,00	185,98	1,00	185,98	100,00%	-	-	-	-
2	TRANSPORTE DE INSUMOS													
2.1	CARGA, MANOBRAS E DESCARGA DE MATERIAIS DIVERSOS, COM CAMINHÃO CARROCERIA 9T (CARGA E DESCARGA MANUAIS) (REF. SINAPI 72850)	T	20,48	20,03	410,21	16,39	328,29	16,39	328,29	80,03%	4,09	81,92	19,97%	
2.2	TRANSPORTE COM CAMINHÃO CARROCERIA 9T, EM VIA URBANA PAVIMENTADA, ADICIONAL PARA DMT EXCEDENTE A 30 KM (UNIDADE: TXKM). AF_07/2020	TXKM	8.376,32	0,97	8.125,03	6.703,51	6.502,40	6.703,51	6.502,40	80,03%	1.672,81	1.622,63	19,97%	
2.3	TRANSPORTE FLUVIAL DE TARAUACÁ/AC PARA JORDÃO/AC	KG	29.235,30	2,78	81.274,13	23.388,24	65.019,30	23.388,24	65.019,30	80,00%	5.847,06	16.254,83	20,00%	
3	ABRIGO PARA O QUADRO DE COMANDO													
3.1	Serviços preliminares													
3.1.1	LIMPEZA MANUAL DE VEGETAÇÃO EM TERRENO COM ENXADA. AF_05/2018	m²	36,00	3,64	131,04	36,00	131,04	36,00	131,04	100,00%	-	-	-	-
3.1.2	LOGACAO CONVENCIONAL DE OBRA, UTILIZANDO GABARITO DE TÁBUAS CORRIDAS PONTALETADAS A CADA 2,00M - 2 UTILIZAÇÕES. AF_10/2018	M	18,30	65,96	1.207,06	18,30	1.207,06	18,30	1.207,06	100,00%	-	-	-	-
3.2	Movimento de terra													
3.2.1	ESCAVAÇÃO MANUAL DE VALA COM PROFUNDIDADE MENOR OU IGUAL A 1,30 M. AF_02/2021	m³	3,62	97,03	351,24	3,62	351,24	3,62	351,24	100,00%	-	-	-	-
3.2.2	REATERRO MANUAL ALOADO COM SOQUETE. AF_10/2017	m³	1,81	58,82	106,46	1,81	106,46	1,81	106,46	100,00%	-	-	-	-
3.3	Infraestrutura e superestrutura													
3.3.1	ARMAÇÃO DE CINTA DE ALVENARIA ESTRUTURAL; DIÂMETRO DE 10,0 MM. AF_09/2021	KG	63,67	15,21	968,42	63,67	968,42	63,67	968,42	100,00%	-	-	-	-
3.3.2	MONTAGEM E DESMONTAGEM DE FÔRMA DE VIGA, ESCORAMENTO COM PONTALETE DE MADEIRA, PÉ-DIREITO SIMPLES, EM MADEIRA SERRADA, 4 UTILIZAÇÕES. AF_09/2020	m²	25,80	168,74	4.353,49	25,80	4.353,49	25,80	4.353,49	100,00%	-	-	-	-
3.3.3	ALVENARIA EMBASAMENTO TIJOLO CERAMICO FURADO 10X20X20 CM (REF. SINAPI 83519)	m³	1,81	796,60	1.441,84	1,81	1.441,84	1,81	1.441,84	100,00%	-	-	-	-
3.3.4	CONCRETO FCK = 20MPA, TRAÇO 1:2:7:3 (EM MASSA SECA DE CIMENTO/ AREIA MÉDIA/ BRITA 1) - PREPARO MECÂNICO COM BETONEIRA 400 L. AF_05/2021	m³	1,55	801,17	1.241,81	1,55	1.241,81	1,55	1.241,81	100,00%	-	-	-	-
3.3.5	LANÇAMENTO COM USO DE BALDES, ADENSAMENTO E ACABAMENTO DE CONCRETO EM ESTRUTURAS. AF_02/2022	m³	1,55	344,82	534,47	1,55	534,47	1,55	534,47	100,00%	-	-	-	-
3.3.6	IMPERMEABILIZAÇÃO DE FLOREIRA OU VIGA BALDRAME COM ARGAMASSA DE CIMENTO E AREIA, COM ADITIVO IMPERMEABILIZANTE, E = 2 CM. AF_06/2018	m²	10,32	60,11	620,33	10,32	620,33	10,32	620,33	100,00%	-	-	-	-
3.4	Paredes e painéis													
3.4.1	ALVENARIA DE VEDAÇÃO DE BLOCOS CERÂMICOS FURADOS NA HORIZONTAL DE 9X19X19 CM (ESPESSURA 9 CM) E ARGAMASSA DE ASSENTAMENTO COM PREPARO MANUAL. AF_12/2021	m²	32,70	108,04	3.532,90	32,70	3.532,90	32,70	3.532,90	100,00%	-	-	-	-
3.5	Esquadrias													
3.5.1	PORTA DE ABRIR EM ALUMINIO TIPO VENEZIANA, COM GUARNICAO (REF. SINAPI 74071/002)	m²	4,20	625,97	2.629,07	4,20	2.629,07	4,20	2.629,07	100,00%	-	-	-	-
3.5.2	ALVENARIA DE VEDAÇÃO COM ELEMENTO VAZADO DE CERÂMICA (COBOGÓ) DE 7X20X20CM E ARGAMASSA DE ASSENTAMENTO COM PREPARO EM BETONEIRA. AF_05/2020	m²	1,80	184,90	332,82	1,80	332,82	1,80	332,82	100,00%	-	-	-	-
3.6	Revestimento													
3.6.1	CHAPISCO APLICADO EM ALVENARIAS E ESTRUTURAS DE CONCRETO INTERNAS, COM COLHER DE PEDREIRO. ARGAMASSA TRAÇO 1:3 COM PREPARO EM BETONEIRA 400L. AF_06/2014	m²	65,40	5,95	389,13	65,40	389,13	65,40	389,13	100,00%	-	-	-	-
3.6.2	EMBOÇO OU MASSA ÚNICA EM ARGAMASSA TRAÇO 1:2:8, PREPARO MECÂNICO COM BETONEIRA 400 L, APLICADA MANUALMENTE EM PANOS DE FACHADA COM PRESENÇA DE VÁOS, ESPESSURA DE 25 MM. AF_06/2014	m²	65,40	69,42	4.540,06	65,40	4.540,06	65,40	4.540,06	100,00%	-	-	-	-
3.7	Piso e forro													
3.7.1	LASTRO DE CONCRETO MAGRO, APLICADO EM PISOS, LAJES SOBRE SOLO OU RADIER, ESPESSURA DE 5 CM. AF_07/2016	m²	20,60	46,34	954,60	20,60	954,60	20,60	954,60	100,00%	-	-	-	-
3.7.2	PISO CIMENTADO, TRAÇO 1:3 (CIMENTO E AREIA), ACABAMENTO LISO, ESPESSURA 3,0 CM, PREPARO MECÂNICO DA ARGAMASSA. AF_09/2020	m²	20,60	68,46	1.410,27	20,60	1.410,27	20,60	1.410,27	100,00%	-	-	-	-

ITEM	DESCRIÇÃO	UNID.	CONTRATADO			1ª MEDIÇÃO		ACUMULADO			SALDO		
			QUANT.	PREÇO	TOTAL	QUANT.	VALOR	QUANT.	TOTAL	%	QUANT.	TOTAL	%
3.7.3	FORRO EM RÉGUAS DE PVC, LISO, PARA AMBIENTES RESIDENCIAIS, INCLUSIVE ESTRUTURA DE FIXAÇÃO. AF_05/2017_P	m²	9,13	89,14	813,84	9,13	813,84	9,13	813,84	100,00%	-	-	-
3.8	Pintura												
3.8.1	APLICAÇÃO DE FUNDO SELADOR ACRÍLICO EM PAREDES, UMA DEMÃO. AF_06/2014	m²	65,40	4,78	312,61	65,40	312,61	65,40	312,61	100,00%	-	-	-
3.8.2	APLICAÇÃO MANUAL DE MASSA ACRÍLICA EM PAREDES EXTERNAS DE CASAS, DUAS DEMÃOS. AF_05/2017	m²	65,40	35,01	2.289,65	65,40	2.289,65	65,40	2.289,65	100,00%	-	-	-
3.8.3	APLICAÇÃO MANUAL DE PINTURA COM TINTA LÁTEX ACRÍLICA EM PAREDES, DUAS DEMÃOS. AF_06/2014	m²	65,40	15,12	988,84	65,40	988,84	65,40	988,84	100,00%	-	-	-
3.9	Cobertura												
3.9.1	TRAMA DE MADEIRA COMPOSTA POR TERÇAS PARA TELHADOS DE ATÉ 2 ÁGUAS PARA TELHA ONDULADA DE FIBROCIMENTO, METÁLICA, PLÁSTICA OU TERMOACÚSTICA, INCLUSO TRANSPORTE VERTICAL. AF_07/2019	m²	21,53	23,82	512,84	21,53	512,84	21,53	512,84	100,00%	-	-	-
3.9.2	TELHAMENTO COM TELHA ONDULADA DE FIBROCIMENTO E = 6 MM, COM RECOBRIMENTO LATERAL DE 1/4 DE ONDA PARA TELhado COM INCLINAÇÃO MAIOR QUE 10°, COM ATÉ 2 ÁGUAS, INCLUSO IÇAMENTO. AF_07/2019	m²	21,53	67,23	1.447,46	21,53	1.447,46	21,53	1.447,46	100,00%	-	-	-
3.10	Cercamento												
3.10.1	ALAMBRADO PARA QUADRA POLIESPORTIVA, ESTRUTURADO POR TUBOS DE AÇO GALVANIZADO, (MONTANTES COM DIAMETRO 2", TRAVESSAS E ESCORAS COM DIAMETRO 1 1/4); COM TELA DE ARAME GALVANIZADO, FIO 10 BWG E MALHA QUADRADA 5X5CM (EXCETO MURETA). AF_03/2021	m²	100,00	265,42	26.542,00	100,00	26.542,00	100,00	26.542,00	100,00%	-	-	-
4	ESTAÇÃO ELEVATÓRIA DE BAIXO RECALQUE												
4.1	Barrilete do sistema de captação de água bruta												
4.1.1	CABO DE AÇO GALVANIZADO, DIAMETRO 12,7 MM (1/2"), COM ALMA DE FIBRA 6 X 25 F	KG	61,00	89,47	5.457,67	-	-	-	-	-	61,00	5.457,67	100,00%
4.1.2	Parafuso com porcas para flange PN 10, DN = 150 a 350 mm	UND	100,00	21,06	2.106,00	-	-	-	-	-	100,00	2.106,00	100,00%
4.1.3	Redução de F" F" flange/ponta, DN = 200 x 150 m	UND	1,00	967,31	967,31	-	-	-	-	-	1,00	967,31	100,00%
4.1.4	Válvula de pé com crivo, PN 10, DN = 250 mm	UND	1,00	5.432,03	5.432,03	-	-	-	-	-	1,00	5.432,03	100,00%
4.1.5	Toco em F" F" com flanges, PN 10, DN = 250 mm - L = 1,40 m	UND	1,00	2.308,03	2.308,03	-	-	-	-	-	1,00	2.308,03	100,00%
4.1.6	Curva 90° em F" F" com flanges, PN 10, DN = 250 mm	UND	1,00	2.176,44	2.176,44	-	-	-	-	-	1,00	2.176,44	100,00%
4.1.7	Redução excêntrica em F" F" com flanges, PN 10, DN = 250 x 150 mm	UND	1,00	1.997,08	1.997,08	-	-	-	-	-	1,00	1.997,08	100,00%
4.1.8	Toco em F" F" com flanges, PN 10, DN = 200 mm - L = 0,95 m	UND	1,00	2.219,60	2.219,60	-	-	-	-	-	1,00	2.219,60	100,00%
4.1.9	Junção em Y com flanges em ferro fundido, DN = 200 mm	UND	1,00	2.456,56	2.456,56	-	-	-	-	-	1,00	2.456,56	100,00%
4.1.10	Toco em F" F" com flanges, PN 10, DN = 200 mm - L = 0,53 m	UND	1,00	1.744,05	1.744,05	-	-	-	-	-	1,00	1.744,05	100,00%
4.2	Equipamentos												
4.2.1	Conjunto motobomba de eixo horizontal, vazão 150 m³/h, H = 112 mca, potência 100 CV, trifásica 220/380V ou similar	UND	1,00	139.403,08	139.403,08	-	-	-	-	-	1,00	139.403,08	100,00%
4.2.2	INSTALACAO DE CONJ.MOTO BOMBA HORIZONTAL DE 100 A 150 CV (REF. SINAPI 73836/004)	UN	2,00	2.314,90	4.629,80	-	-	-	-	-	2,00	4.629,80	100,00%
4.3	Montagem Hidráulica												
4.3.1	Montagem das peças hidráulicas	UN	1,00	8.928,08	8.928,08	-	-	-	-	-	1,00	8.928,08	100,00%
5	INSTALAÇÕES ELÉTRICAS EM BAIXA TENSÃO												
5.1	CABO DE COBRE FLEXÍVEL ISOLADO, 2,5 MM², ANTI-CHAMA 450/750 V, PARA CIRCUITOS TERMINAIS - FORNECIMENTO E INSTALAÇÃO. AF_12/2015	M	80,00	5,16	412,80	-	-	-	-	-	80,00	412,80	100,00%
5.2	CABO DE COBRE FLEXÍVEL ISOLADO, 4 MM², ANTI-CHAMA 0,6/1,0 KV, PARA CIRCUITOS TERMINAIS - FORNECIMENTO E INSTALAÇÃO. AF_12/2015	M	140,00	8,55	1.197,00	-	-	-	-	-	140,00	1.197,00	100,00%
5.3	CABO DE COBRE FLEXÍVEL ISOLADO, 50 MM², ANTI-CHAMA 0,6/1,0 KV, PARA REDE ENTERRADA DE DISTRIBUIÇÃO DE ENERGIA ELÉTRICA - FORNECIMENTO E INSTALAÇÃO. AF_12/2021	M	215,00	67,51	14.514,65	-	-	-	-	-	215,00	14.514,65	100,00%
5.4	CABO DE COBRE FLEXÍVEL ISOLADO, 95 MM², ANTI-CHAMA 0,6/1,0 KV, PARA REDE ENTERRADA DE DISTRIBUIÇÃO DE ENERGIA ELÉTRICA - FORNECIMENTO E INSTALAÇÃO. AF_12/2021	M	140,00	120,96	16.934,40	-	-	-	-	-	140,00	16.934,40	100,00%
5.5	CABO MULTIPOLAR DE COBRE, FLEXIVEL, CLASSE 4 OU 5, ISOLACAO EM HEPR, COBERTURA EM PVC-ST2, ANTICHAMA BWF-B, 0,6/1 KV, 3 CONDUTORES DE 95 MM2 - FORNECIMENTO E INSTALÇÃO	M	180,00	405,51	72.991,80	-	-	-	-	-	180,00	72.991,80	100,00%
5.6	ELETRODUTO RÍGIDO ROSCÁVEL, PVC, DN 25 MM (3/4"), PARA CIRCUITOS TERMINAIS, INSTALADO EM LAJE - FORNECIMENTO E INSTALAÇÃO. AF_12/2015	M	18,00	12,60	226,80	-	-	-	-	-	18,00	226,80	100,00%
5.7	ELETRODUTO FLEXÍVEL CORRUGADO, PEAD, DN 100 (4"), PARA REDE ENTERRADA DE DISTRIBUIÇÃO DE ENERGIA ELÉTRICA - FORNECIMENTO E INSTALAÇÃO. AF_12/2021	M	90,00	26,38	2.374,20	-	-	-	-	-	90,00	2.374,20	100,00%
5.8	FIXAÇÃO DE TUBOS HORIZONTAIS DE PVC, CPVC OU COBRE DIÂMETROS MENORES OU IGUAIS A 40 MM OU ELETROCALHAS ATÉ 160MM DE LARGURA, COM ABRAÇADEIRA METÁLICA RÍGIDA TIPO D 1/2, FIXADA EM PERFILADO EM LAJE. AF_05/2015	M	15,00	4,16	62,40	-	-	-	-	-	15,00	62,40	100,00%
5.9	QUADRO DE DISTRIBUIÇÃO DE ENERGIA EM CHAPA DE AÇO GALVANIZADO, DE EMBUTIR, COM BARRAMENTO TRIFÁSICO, PARA 12 DISJUNTORES DIN 100A - FORNECIMENTO E INSTALAÇÃO. AF_10/2020	UN	1,00	531,20	531,20	-	-	-	-	-	1,00	531,20	100,00%
5.10	DISJUNTOR MONOPOLAR TIPO DIN, CORRENTE NOMINAL DE 16A - FORNECIMENTO E INSTALAÇÃO. AF_10/2020	UN	2,00	13,98	27,96	-	-	-	-	-	2,00	27,96	100,00%
5.11	DISJUNTOR MONOPOLAR TIPO DIN, CORRENTE NOMINAL DE 20A - FORNECIMENTO E INSTALAÇÃO. AF_10/2020	UN	1,00	15,43	15,43	-	-	-	-	-	1,00	15,43	100,00%
5.12	DISJUNTOR BIPOLAR TIPO DIN, CORRENTE NOMINAL DE 25A - FORNECIMENTO E INSTALAÇÃO. AF_10/2020	UN	1,00	68,41	68,41	-	-	-	-	-	1,00	68,41	100,00%
5.13	DISPOSITIVO DPS CLASSE II, 1 POLO, TENSAO MAXIMA DE 275 V, CORRENTE MAXIMA DE *45° UN 100,00 KA (TIPO AC) - FORNECIMENTO E INSTALAÇÃO	UN	3,00	121,23	363,69	-	-	-	-	-	3,00	363,69	100,00%
5.14	DISPOSITIVO DR, 2 POLOS, SENSIBILIDADE DE 300 MA, CORRENTE DE 25 A, TIPO AC - FORNECIMENTO E INSTALAÇÃO	UN	1,00	186,20	186,20	-	-	-	-	-	1,00	186,20	100,00%
5.15	TERMINAL A COMPRESSAO EM COBRE ESTANHADO PARA CABO 50 MM2, 1 FURO E 1 COMPRESSAO, PARA PARAFUSO DE FIXACAO M8 - FORNECIMENTO E INSTALAÇÃO	UN	6,00	23,73	142,38	-	-	-	-	-	6,00	142,38	100,00%
5.16	TERMINAL A COMPRESSAO EM COBRE ESTANHADO PARA CABO 95 MM2, 1 FURO E 1 COMPRESSAO, PARA PARAFUSO DE FIXACAO M12 - FORNECIMENTO E INSTALAÇÃO	UN	20,00	27,05	541,00	-	-	-	-	-	20,00	541,00	100,00%
5.17	CAIXA ENTERRADA ELÉTRICA RETANGULAR, EM ALVENARIA COM TJOLOS CERÂMICOS MACIÇOS, FUNDO COM BRITA, DIMENSÕES INTERNAS: 0,8X0,8X0,6 M. AF_12/2020	UN	8,00	888,07	7.104,56	-	-	-	-	-	8,00	7.104,56	100,00%

ITEM	DESCRIÇÃO	UNID.	CONTRATADO			1ª MEDIÇÃO		ACUMULADO			SALDO		
			QUANT.	PREÇO	TOTAL	QUANT.	VALOR	QUANT.	TOTAL	%	QUANT.	TOTAL	%
5.18	CAIXA RETANGULAR 4" X 2" BAIXA (0,30 M DO PISO), METÁLICA, INSTALADA EM PAREDE - FORNECIMENTO E INSTALAÇÃO. AF_12/2015	UN	4,00	12,63	50,52			-	-		4,00	50,52	100,00%
5.19	CAIXA OCTOGONAL 4" X 4", METÁLICA, INSTALADA EM LAJE - FORNECIMENTO E INSTALAÇÃO. AF_12/2015	UN	1,00	17,54	17,54			-	-		1,00	17,54	100,00%
5.20	LUMINÁRIA ARANDELA TIPO TARTARUGA, DE SOBREPOR, COM 1 LÂMPADA LED DE 6 W, SEM REATOR - FORNECIMENTO E INSTALAÇÃO. AF_02/2020	UN	1,00	119,45	119,45			-	-		1,00	119,45	100,00%
5.21	LUMINÁRIA DE EMERGÊNCIA, COM 30 LÂMPADAS LED DE 2 W, SEM REATOR - FORNECIMENTO E INSTALAÇÃO. AF_02/2020	UN	1,00	30,58	30,58			-	-		1,00	30,58	100,00%
5.22	LUMINÁRIA TIPO PLAFON, DE SOBREPOR, COM 1 LÂMPADA LED DE 12/13 W, SEM REATOR - FORNECIMENTO E INSTALAÇÃO. AF_02/2020 (REF. SINAPI 97592)	UN	1,00	43,98	43,98			-	-		1,00	43,98	100,00%
5.23	INTERRUPTOR SIMPLES (2 MÓDULOS), 10A/250V, INCLUINDO SUPORTE E PLACA - FORNECIMENTO E INSTALAÇÃO. AF_12/2015	UN	1,00	55,65	55,65			-	-		1,00	55,65	100,00%
5.24	TOMADA ALTA DE EMBUTIR (1 MÓDULO), 2P+T 20 A, INCLUINDO SUPORTE E PLACA - FORNECIMENTO E INSTALAÇÃO. AF_12/2015	UN	2,00	56,93	113,86			-	-		2,00	113,86	100,00%
5.25	ESTAÍ DE ANCORÁ PRIMÁRIA PARA POSTEAMENTO, INSTALADO E FORNECIDO	UN	1,00	695,65	695,65			-	-		1,00	695,65	100,00%
6	ADMINISTRAÇÃO LOCAL												
6.1	ADMINISTRAÇÃO LOCAL DA OBRA	%	100,00	289,69	28.969,00	33,41	9.678,54	33,41	9.678,54	33,41%	66,59	19.290,46	66,59%
TOTAL SIMPLES					511.280,04	34,30%	175.382,36	175.382,36	34,30%	335.897,68	65,70%		
TOTAL ACUMULADO													
SALDO							65,70%	335.897,68					

O Valor da presente medição é:
(CENTO E SETENTA E CINCO MIL, TREZENTOS E OITENTA E DOIS REAIS E TRINTA E SEIS CENTAVOS)

Rio Branco - Acre, 11 de julho de 2025



ENG° CIVIL DAVID RAMON COSTA DE ANDRADE
CREA 041786767-D RN
PORTARIA SEOP Nº 69, DE 27 DE FEVEREIRO DE 2024



Objeto: **EXECUÇÃO DOS SERVIÇOS REMANESCENTES DA IMPLANTAÇÃO DA NOVA UNIDADE DE CAPTAÇÃO E ADUTORA DE ÁGUA BRUTA, NO MUNICÍPIO DE JORDÃO-ACRE**
 Contratante: **SECRETARIA DE ESTADO DE OBRAS PÚBLICAS - SEOP**
 Construtora: **CONSTRUTORA PEREZ LTDA**
 Fonte: **15000100**

Nº Contrato **001/2024**
 Fiscal: **ENGº CIVIL DAVID RAMON COSTA DE ANDRADE - CREA 0417867-0 R/N**
 R.Técnico: **ENGº CIVIL WERLISSON ALENCAR LEITE - CREA 22024 D/AC**

ANEXO 2 - MEMÓRIA DE CÁLCULO

ITEM	ESPECIFICAÇÃO DOS SERVIÇOS	UN	QUANT.	REP.	COEFICIENTE		DIMENSÕES			ÁREA	DESC.	DESCRIÇÃO	CÁLCULO PARCIAL	QUANT. TOTAL
					COE ₁	COE ₂	COMP.	LARG.	ALT.					
3.2.2	REATERRO MANUAL APOIADO COM SOQUETE. AF_10/2017	m³	1,81	1,00 1,81 1,00 1,00			13,50	0,40	0,40			Abriço	2,16	1,81
							18,30	0,20	0,20			Calçada de contorno	0,73	
							13,50	0,20	0,40			Abriço	1,08	
3.3	Infraestrutura e superestrutura													
3.3.1	ARMAÇÃO DE CINTA DE ALVENARIA ESTRUTURAL; DIÂMETRO DE 10,0 MM. AF_09/2021	KG	63,67	63,67 4,00 4,00	0,62 0,62		12,90					Viga Baldrame Viga Superior	63,67 31,84 31,84	63,67
3.3.2	MONTAGEM E DESMONTAGEM DE FÔRMA DE VIGA, ESCORAMENTO COM PONTALETE DE MADEIRA, PÉ-DIREITO SIMPLES, EM MADEIRA SERRADA, 4 UTILIZAÇÕES. AF_09/2020	m²	25,8	25,80 1,00 1,00			12,90	1,00				Viga Baldrame Viga Superior	25,80 12,90 12,90	25,80
3.3.3	ALVENARIA EMBASAMENTO TIJOLO CERAMICO FURADO 10X20X20 CM (REF. SINAPI 83519)	m³	1,81	1,81 1,00 1,00			18,30	0,20	0,20			Calçada de contorno Abriço	1,81 0,73 1,08	1,81
3.3.4	CONCRETO FCK = 20MPA, TRAÇO 1:2,7:3 (EM MASSA SECA DE CIMENTO/ AREIA MÉDIA/ BRITA 1) - PREPARO MECÂNICO COM BETONEIRA 400 L. AF_05/2021	m³	1,55	1,55 1,00 1,00			12,90	0,20	0,30			Viga Baldrame Viga Superior	1,55 0,77 0,77	1,55
3.3.5	LANÇAMENTO COM USO DE BALDES, ADENSAMENTO E ACABAMENTO DE CONCRETO EM ESTRUTURAS. AF_02/2022	m³	1,55	1,55			12,90	0,20	0,30			Idem concreto	1,55	1,55
3.3.6	IMPERMEABILIZAÇÃO DE FLOREIRA OU VIGA BALDRAME COM ARGAMASSA DE CIMENTO E AREIA, COM ADITIVO IMPERMEABILIZANTE, E = 2 CM. AF_06/2018	m²	10,32	1,00			12,90	0,80					10,32	10,32
3.4	Paredes e painéis													
3.4.1	ALVENARIA DE VEDAÇÃO DE BLOCOS CERÂMICOS FURADOS NA HORIZONTAL DE 9X19X19 CM (ESPESSURA 9 CM) E ARGAMASSA DE ASSENTAMENTO COM PREPARO MANUAL. AF_12/2021	m²	32,70	32,70									32,70	32,70
				2,00 1,00 1,00			2,50	3,00		(1,80)	Área das paredes laterais - Área dos cobogós	13,20		
							3,95	3,00			Área da parede do fundo	11,85		
							3,95	3,00		(4,20)	Área da parede frontal - Área da porta	7,65		
3.5	Esquadrias													
3.5.1	PORTA DE ABRIR EM ALUMINIO TIPO VENEZIANA, COM GUARNICAO (REF. SINAPI 74071/002)	m²	4,20	1,00			2,00	2,10				Porta de Alumínio de 2,00m x 2,10m	4,20	4,20
3.5.2	ALVENARIA DE VEDAÇÃO COM ELEMENTO VAZADO DE CERÂMICA (COBOGÓ) DE 7X20X20CM E ARGAMASSA DE ASSENTAMENTO COM PREPARO EM BETONEIRA. AF_05/2020	m²	1,80	2,00			1,50	0,60				2 peças de 1,50m x 0,60m	1,80	1,80
3.6	Revestimento													
3.6.1	CHAPISCO APLICADO EM ALVENARIAS E ESTRUTURAS DE CONCRETO INTERNAS, COM COLHER DE PEDREIRO. ARGAMASSA TRAÇO 1:3 COM PREPARO EM BETONEIRA 400L. AF_06/2014	m²	65,40	2,00	32,70							2 vezes a alvenaria (interno e externo)	65,40	65,40
3.6.2	EMBOÇO OU MASSA ÚNICA EM ARGAMASSA TRAÇO 1:2:8, PREPARO MECÂNICO COM BETONEIRA 400 L, APLICADA MANUALMENTE EM PANOS DE FACHADA COM PRESENÇA DE VÁOS, ESPESSURA DE 25 MM. AF_06/2014	m²	65,40	2,00	32,70							2 vezes a alvenaria (interno e externo)	65,40	65,40
3.7	Piso e forro													
3.7.1	LASTRO DE CONCRETO MAGRO, APLICADO EM PISOS, LAJES SOBRE SOLO OU RADIERS, ESPESSURA DE 5 CM. AF_07/2016	m²	20,60	1,00			5,15	4,00				Abriço e calçada de contorno	20,60	20,60
3.7.2	PISO CIMENTADO, TRAÇO 1:3 (CIMENTO E AREIA), ACABAMENTO LISO, ESPESSURA 3,0 CM, PREPARO MECÂNICO DA ARGAMASSA. AF_09/2020	m²	20,60	1,00			5,15	4,00				Abriço e calçada de contorno	20,60	20,60
3.7.3	FORRO EM RÉGUAS DE PVC, LISO, PARA AMBIENTES RESIDENCIAIS, INCLUSIVE ESTRUTURA DE FIXAÇÃO. AF_05/2017_P	m²	9,13	1,00			3,65	2,50				Forro do abriço	9,13	9,13
3.8	Pintura													
3.8.1	APLICAÇÃO DE FUNDO SELADOR ACRÍLICO EM PAREDES, UMA DEMÃO. AF_06/2014	m²	65,40	65,40								Idem emboço	65,40	65,40



Objeto: **EXECUÇÃO DOS SERVIÇOS REMANESCENTES DA IMPLANTAÇÃO DA NOVA UNIDADE DE CAPTAÇÃO E ADUTORA DE ÁGUA BRUTA, NO MUNICÍPIO DE JORDÃO-ACRE**
 Contratante: **SECRETARIA DE ESTADO DE OBRAS PÚBLICAS - SEOP**
 Construtora: **CONSTRUTORA PEREZ LTDA**
 Fonte: **15000100**

Nº Contrato **001/2024**
 Fiscal: **ENGº CIVIL DAVID RAMON COSTA DE ANDRADE - CREA 041786767-0 R/N**
 R.Técnico: **ENGº CIVIL WERLISSON ALENCAR LEITE - CREA 22024 D/AC**

ANEXO 2 - MEMÓRIA DE CÁLCULO

ITEM	ESPECIFICAÇÃO DOS SERVIÇOS	UN	QUANT.	REP.	COEFICIENTE		DIMENSÕES			ÁREA	DESC.	DESCRIÇÃO	CÁLCULO PARCIAL	QUANT. TOTAL
					COE ₁	COE ₂	COMP.	LARG.	ALT.					
3.8.2	APLICAÇÃO MANUAL DE MASSA ACRÍLICA EM PAREDES EXTERNAS DE CASAS, DUAS DEMÃOS. AF_05/2017	m²	65,40	65,40								Idem emboço	65,40	65,40
3.8.3	APLICAÇÃO MANUAL DE PINTURA COM TINTA LÁTEX ACRÍLICA EM PAREDES, DUAS DEMÃOS. AF_06/2014	m²	65,40	65,40								Idem emboço	65,40	65,40
3.9	Cobertura													
3.9.1	TRAMA DE MADEIRA COMPOSTA POR TERÇAS PARA TELHADOS DE ATÉ 2 ÁGUAS PARA TELHA ONDULADA DE FIBROCIMENTO, METÁLICA, PLÁSTICA OU TERMOACÚSTICA, INCLUSO TRANSPORTE VERTICAL. AF_07/2019	m²	21,53	1,00			5,25	4,10				Conforme projeto	21,53	21,53
3.9.2	TELHAMENTO COM TELHA ONDULADA DE FIBROCIMENTO E = 6 MM, COM RECOBRIMENTO LATERAL DE 1/4 DE ONDA PARA TELHADO COM INCLINAÇÃO MAIOR QUE 10º, COM ATÉ 2 ÁGUAS, INCLUSO IÇAMENTO. AF_07/2019	m²	21,53	1,00			5,25	4,10				Conforme projeto	21,53	21,53
3.10	Cercamento													
3.10.1	ALAMBRADO PARA QUADRA POLIESPORTIVA, ESTRUTURADO POR TUBOS DE AÇO GALVANIZADO, (MONTANTES COM DIÂMETRO 2", TRAVESSAS E ESCORAS COM DIÂMETRO 1 1/4); COM TELA DE ARAME GALVANIZADO, FIO 10 BWG E MALHA QUADRADA 5X5CM (EXCETO MURETA). AF_03/2021	m²	100,00	1,00			10,00	10,00				Conforme projeto	100,00	100,00
6	ADMINISTRAÇÃO LOCAL											Conforme projeto		
6.1	ADMINISTRAÇÃO LOCAL DA OBRA	%		100,00	0,33							Conforme projeto	33,41	33,41

David Ramon Costa de Andrade
ENGº CIVIL DAVID RAMON COSTA DE ANDRADE
 CREA 041786767-0 R/N
 PORTARIA SEOP Nº 69, DE 27 DE FEVEREIRO DE 2024



ANEXO 3 - PLANTA ILUMINADA

Objeto do Contrato: **EXECUÇÃO DOS SERVIÇOS REMANESCENTES DA IMPLANTAÇÃO DA NOVA UNIDADE DE CAPTAÇÃO E ADUTORA DE ÁGUA BRUTA, NO MUNICÍPIO DE JORDÃO-ACRE**

Órgão Contratante: **SECRETARIA DE ESTADO DE OBRAS PÚBLICAS - SEOP**

Construtora: **CONSTRUTORA PEREZ LTDA**

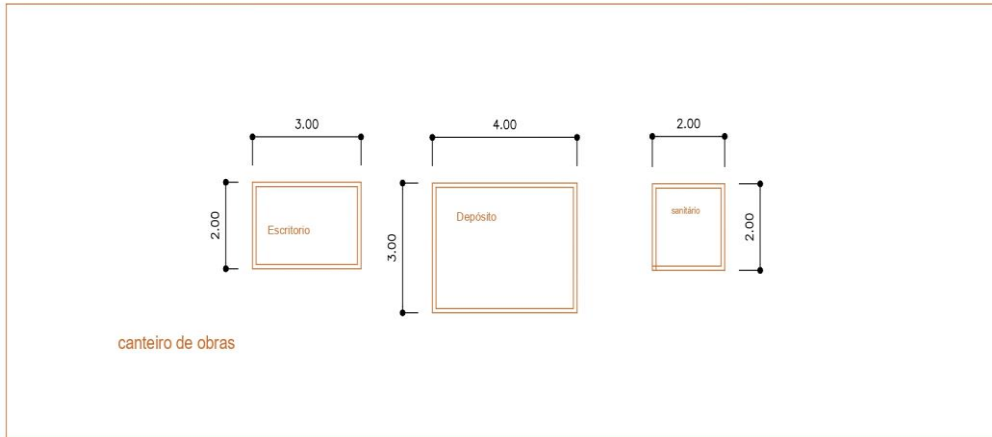

CANTEIRO DE OBRAS

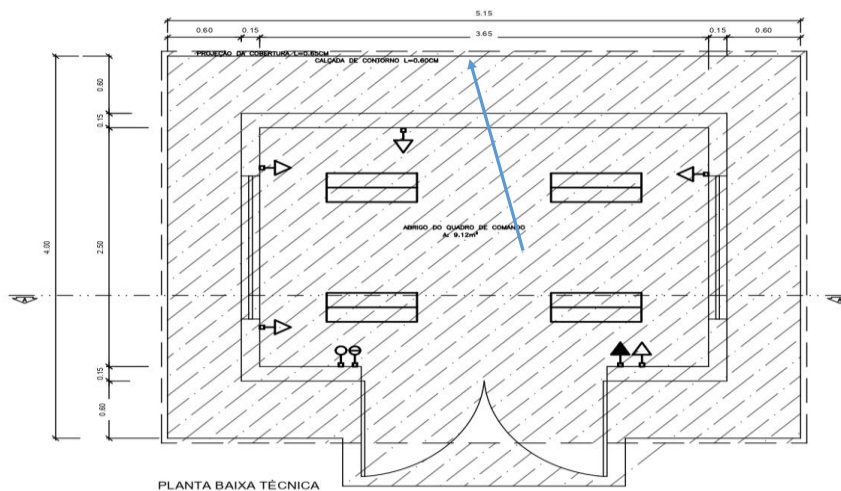

INFRAESTRUTURA, ALVENARIA DE
EMBASAMENTO E CERCAMENTO

ANEXO 3 - PLANTA ILUMINADA

Objeto do Contrato: **EXECUÇÃO DOS SERVIÇOS REMANESCENTES DA IMPLANTAÇÃO DA NOVA UNIDADE DE CAPTAÇÃO E ADUTORA DE ÁGUA BRUTA, NO MUNICÍPIO DE JORDÃO-ACRE**

Órgão Contratante: **SECRETARIA DE ESTADO DE OBRAS PÚBLICAS - SEOP**

Construtora: **CONSTRUTORA PEREZ LTDA**

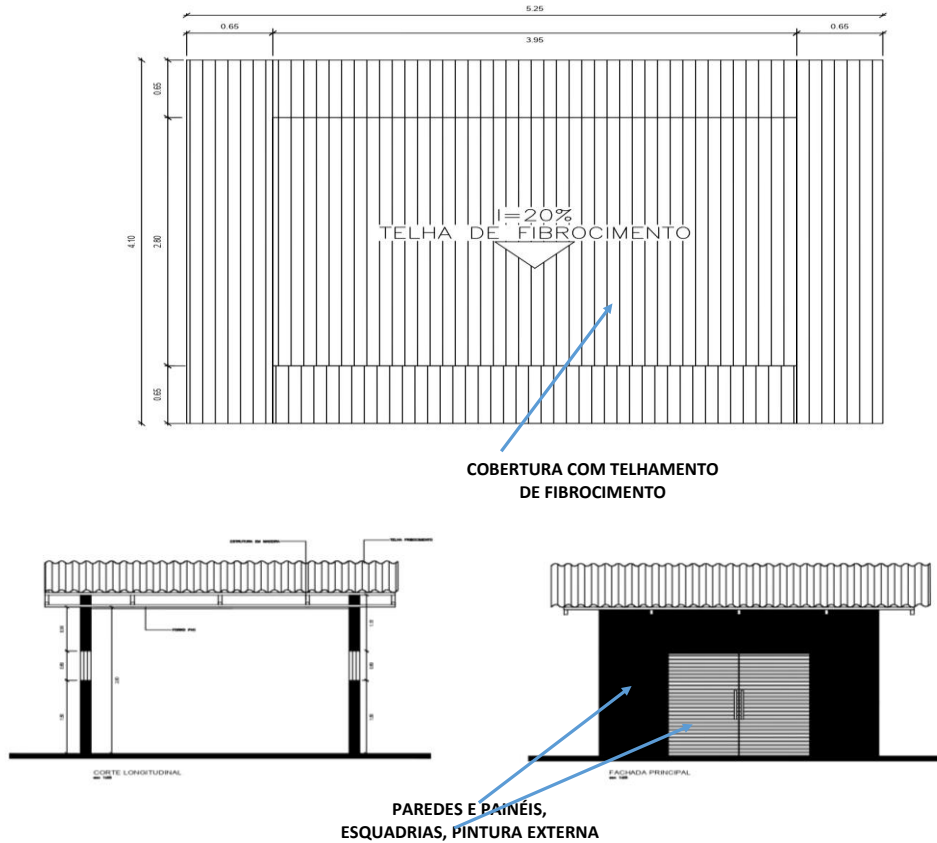

SERVIÇOS EXECUTADOS: ADMINISTRAÇÃO TÉCNICA E GERAL DA OBRA; INSTALAÇÕES DO CANTEIRO DE OBRAS, TRANSPORTE DE INSUMOS E ABRIGO PARA O QUADRO DE COMANDO.

Rio Branco - Acre, 11 de julho de 2025

David Ramon Costa de Andrade
ENGº CIVIL DAVID RAMON COSTA DE ANDRADE
CREA 041786767-0 R/N
PORTARIA SEOP Nº 69, DE 27 DE FEVEREIRO DE 2024



ANEXO 4 - CRONOGRAMA FÍSICO-FINANCEIRO

Objeto do Contrato: EXECUÇÃO DOS SERVIÇOS REMANESCENTES DA IMPLANTAÇÃO DA NOVA UNIDADE DE CAPTAÇÃO E ADUTORA DE ÁGUA BRUTA, NO MUNICÍPIO DE JORDÃO, ACRE
Órgão Contratante: SECRETARIA DE ESTADO DE OBRAS PÚBLICAS - SEOP
Construtora: CONSTRUTORA PEREZ LTDA

Início: 18/04/2024
Término: 29/08/2025
Situação: EXECUÇÃO VIGENTE

ANEXO 4 - CRONOGRAMA FÍSICO-FINANCEIRO

ITEM	DESCRIÇÃO	TOTAL DO ITEM		ACUMULADO ATÉ JUNHO DE 2025		PRAZO REPROGRAMADO				TOTAL ACUMULADO		SALDO	
		VALOR	%	VALOR	%	7º MÊS	8º MÊS	9º MÊS	10º MÊS	%	VALOR	%	VALOR
1	INSTALAÇÕES DO CANTEIRO DE OBRAS, ACOMPANHAMENTO TÉCNICO	36.201,58	7,08%	36.201,58	7,08%	18.100,79 50,00%	18.100,79 50,00%			7,1%	36.201,58	0,00%	-
2	TRANSPORTE DE INSUMOS	89.809,37	17,57%	71.849,99	14,05%	44.904,69 50,00%	22.452,34 25,00%	22.452,34 25,00%		17,6%	89.809,37	3,51%	17.959,38
3	ABRIGO PARA O QUADRO DE COMANDO	57.652,25	11,28%	57.652,25	11,28%	14.413,06 25,00%	14.413,06 25,00%	14.413,06 25,00%	14.413,06 25,00%	11,3%	57.652,25	0,00%	-
4	ESTAÇÃO ELEVATÓRIA DE BAIXO RECALQUE	179.825,73	35,17%		0,00%		44.956,43 25,00%	44.956,43 25,00%	89.912,87 50,00%	35,2%	179.825,73	35,17%	179.825,73
5	INSTALAÇÕES ELÉTRICAS EM BAIXA TENSÃO	118.822,11	23,24%		0,00%		29.705,53 25,00%	29.705,53 25,00%	59.411,06 50,00%	23,2%	118.822,11	23,24%	118.822,11
6	ADMINISTRAÇÃO LOCAL	28.969,00	5,67%	9.678,54	1,89%	7.242,25 25,00%	7.242,25 25,00%	7.242,25 25,00%	7.242,25 25,00%	5,7%	28.969,00	3,77%	19.290,46
TOTAL NO PERÍODO				175.382,36	34,30%	84.660,79 16,56%	136.870,41 26,77%	118.769,62 23,23%	170.979,23 33,44%	100,00%	511.280,04	65,70%	335.897,68
TOTAL ACUMULADO		511.280,04	100,00%	175.382,36		84.660,79 16,56%	221.531,19 43,33%	340.300,81 66,56%	511.280,04 100,00%				

Rio Branco - Acre, 11 de julho de 2025

David Ramon Costa de Andrade
ENGº CIVIL DAVID RAMON COSTA DE ANDRADE
CREA 041786767-0 R/N
PORTARIA SEOP Nº 69, DE 27 DE FEVEREIRO DE 2024



ANEXO 5 - RELATÓRIO FOTOGRÁFICO

Objeto do Contrato:

EXECUÇÃO DOS SERVIÇOS REMANESCENTES DA IMPLANTAÇÃO DA NOVA UNIDADE DE CAPTAÇÃO E ADUTORA DE ÁGUA BRUTA, NO MUNICÍPIO DE JORDÃO-ACRE

Órgão Contratante:

SECRETARIA DE ESTADO DE OBRAS PÚBLICAS - SEOP

Construtora:

CONSTRUTORA PEREZ LTDA

Local: Área externa.



Imagem 1

EXECUÇÃO DE PLACA DE OBRA

Local: Área externa.



Imagem 2

EXECUÇÃO DE DEPÓSITO EM CANTEIRO DE OBRA

Local: Área interna.



Imagem 3

EXECUÇÃO DE SANITÁRIO E VESTIÁRIO EM CANTEIRO DE OBRA

Local: Área externa.



Imagem 4

EXECUÇÃO DE RESERVATÓRIO ELEVADO DE ÁGUA

Local: Área externa.



Imagem 5

EXECUÇÃO DE LIMPEZA DE VEGETAÇÃO

Local: Área interna.



Imagem 6

EXECUÇÃO DE LIMPEZA DE VEGETAÇÃO



ANEXO 5 - RELATÓRIO FOTOGRÁFICO

Objeto do Contrato:

EXECUÇÃO DOS SERVIÇOS REMANESCENTES DA IMPLANTAÇÃO DA NOVA UNIDADE DE CAPTAÇÃO E ADUTORA DE ÁGUA BRUTA, NO MUNICÍPIO DE JORDÃO-ACRE

Órgão Contratante:

SECRETARIA DE ESTADO DE OBRAS PÚBLICAS - SEOP

Construtora:

CONSTRUTORA PEREZ LTDA

Local: Área externa.



Imagem 7

TRANSPORTE FLUVIAL DE TARAUACÁ/AC PARA JORDÃO/AC

Local: Área externa.



Imagem 8

TRANSPORTE FLUVIAL DE TARAUACÁ/AC PARA JORDÃO/AC

Local: Área externa.



Imagem 9

TRANSPORTE FLUVIAL DE TARAUACÁ/AC PARA JORDÃO/AC

Local: Área externa.

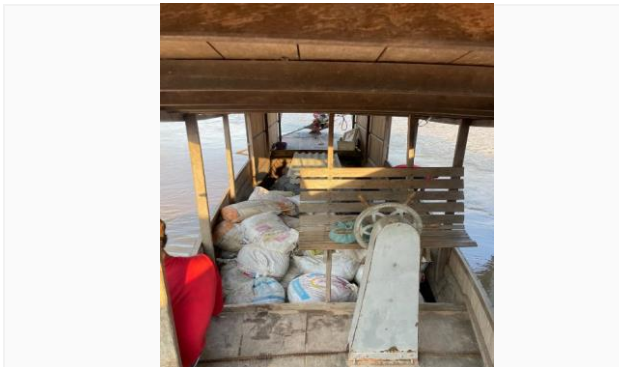

Imagem 10

TRANSPORTE FLUVIAL DE TARAUACÁ/AC PARA JORDÃO/AC

Local: Área externa.



Imagem 11

TRANSPORTE FLUVIAL DE TARAUACÁ/AC PARA JORDÃO/AC

Local: Área externa.



Imagem 12

EXECUÇÃO DE LOCAÇÃO CONVENCIONAL DE OBRA



ANEXO 5 - RELATÓRIO FOTOGRÁFICO

Objeto do Contrato:

EXECUÇÃO DOS SERVIÇOS REMANESCENTES DA IMPLANTAÇÃO DA NOVA UNIDADE DE CAPTAÇÃO E ADUTORA DE ÁGUA BRUTA, NO MUNICÍPIO DE JORDÃO-ACRE

Órgão Contratante:

SECRETARIA DE ESTADO DE OBRAS PÚBLICAS - SEOP

Construtora:

CONSTRUTORA PEREZ LTDA

Local: Área externa.



Imagem 13

EXECUÇÃO DA INFRAESTRUTURA DO ABRIGO DE COMANDO

Local: Área externa.



Imagem 14

EXECUÇÃO DA INFRAESTRUTURA DO ABRIGO DE COMANDO

Local: Área externa.



Imagem 15

EXECUÇÃO DA INFRAESTRUTURA DO ABRIGO DE COMANDO

Local: Área externa.



Imagem 16

EXECUÇÃO DA INFRAESTRUTURA DO ABRIGO DE COMANDO

Local: Área externa.



Imagem 17

IMPERMEABILIZAÇÃO DE FLOREIRA OU VIGA BALDRAME

Local: Área externa.



Imagem 18

EXECUÇÃO DE ALVENARIA DE VEDAÇÃO DE BLOCOS CERÂMICOS FURADOS



ANEXO 5 - RELATÓRIO FOTOGRÁFICO

Objeto do Contrato:

EXECUÇÃO DOS SERVIÇOS REMANESCENTES DA IMPLANTAÇÃO DA NOVA UNIDADE DE CAPTAÇÃO E ADUTORA DE ÁGUA BRUTA, NO MUNICÍPIO DE JORDÃO-ACRE

Órgão Contratante:

SECRETARIA DE ESTADO DE OBRAS PÚBLICAS - SEOP

Construtora:

CONSTRUTORA PEREZ LTDA

Local: Área interna.



Imagem 19

EXECUÇÃO DE ALVENARIA DE VEDAÇÃO DE BLOCOS CERÂMICOS FURADOS

Local: Área interna.



Imagem 20

EXECUÇÃO DE MASSA ÚNICA EM ARGAMASSA

Local: Área interna.



Imagem 21

APLICAÇÃO MANUAL DE MASSA ACRÍLICA EM PAREDES EXTERNAS

Local: Área interna.



Imagem 22

APLICAÇÃO DE FUNDO SELADOR ACRÍLICO EM PAREDES/PORTA DE ABRIR EM ALUMÍNIO TIPO VENEZIANA

Local: Área interna.



Imagem 23

APLICAÇÃO DE FUNDO SELADOR ACRÍLICO EM PAREDES

Local: Área externa.



Imagem 24

APLICAÇÃO DE FUNDO SELADOR ACRÍLICO EM PAREDES



ANEXO 5 - RELATÓRIO FOTOGRÁFICO

Objeto do Contrato:

EXECUÇÃO DOS SERVIÇOS REMANESCENTES DA IMPLANTAÇÃO DA NOVA UNIDADE DE CAPTAÇÃO E ADUTORA DE ÁGUA BRUTA, NO MUNICÍPIO DE JORDÃO-ACRE

Órgão Contratante:

SECRETARIA DE ESTADO DE OBRAS PÚBLICAS - SEOP

Construtora:

CONSTRUTORA PEREZ LTDA

Local: Área externa.



Imagem 25

ALAMBRADO PARA QUADRA POLIESPORTIVA,
ESTRUTURADO POR TUBOS DE ACO GALVANIZADO

Local: Área externa.



Imagem 26

ALAMBRADO PARA QUADRA POLIESPORTIVA,
ESTRUTURADO POR TUBOS DE ACO GALVANIZADO

Local: Área interna.



Imagem 27

FORRO EM RÉGUAS DE PVC

Local: Área interna.



Imagem 28

LASTRO DE CONCRETO MAGRO, APLICADO EM PISOS

Local: Área interna.



Imagem 29

ÇÃO MANUAL DE PINTURA COM TINTA LÁTEX ACRÍLICA EM PA

Local: Área externa.

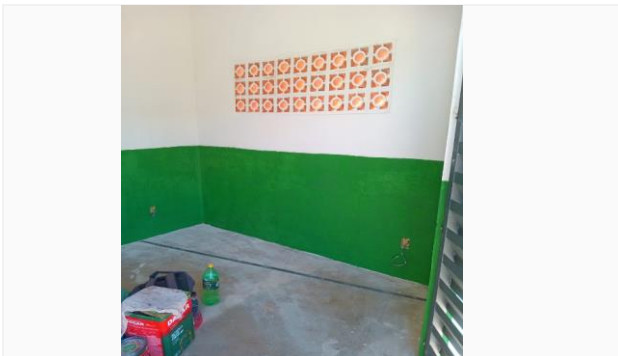

Imagem 30

APLICAÇÃO MANUAL DE PINTURA COM TINTA LÁTEX ACRÍLICA
EM PAREDES



ANEXO 5 - RELATÓRIO FOTOGRÁFICO

Objeto do Contrato:

EXECUÇÃO DOS SERVIÇOS REMANESCENTES DA IMPLANTAÇÃO DA NOVA UNIDADE DE CAPTAÇÃO E ADUTORA DE ÁGUA BRUTA, NO MUNICÍPIO DE JORDÃO-ACRE

Órgão Contratante:

SECRETARIA DE ESTADO DE OBRAS PÚBLICAS - SEOP

Construtora:

CONSTRUTORA PEREZ LTDA

Local: Área interna.



Imagem 31

APLICAÇÃO MANUAL DE PINTURA COM TINTA LÁTEX ACRÍLICA EM PAREDES

Local: Área interna.

Local: Área interna.



Imagem 32

APLICAÇÃO MANUAL DE PINTURA COM TINTA LÁTEX ACRÍLICA EM PAREDES

Local: Área interna.

David Ramon Costa de Andrade

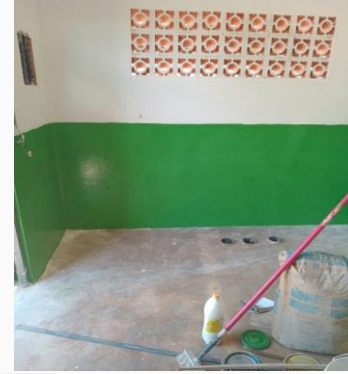
ENGº CIVIL DAVID RAMON COSTA DE ANDRADE

CREA 041786767-0 R/N

PORTARIA SEOP Nº 69, DE 27 DE FEVEREIRO DE 2024

Rio Branco - Acre, 11 de julho de 2025



ANEXO 6 - JUSTIFICATIVA DE ATRASO

1 - Dados do Contrato

Objeto do Contrato: **EXECUÇÃO DOS SERVIÇOS REMANESCENTES DA IMPLANTAÇÃO DA NOVA UNIDADE DE CAPTAÇÃO E ADUTORA DE ÁGUA BRUTA, NO MUNICÍPIO DE JORDÃO-ACRE**
Órgão Contratante: **SECRETARIA DE ESTADO DE OBRAS PÚBLICAS - SEOP**
Construtora: **CONSTRUTORA PEREZ LTDA**
Fonte de Recurso: **15000100**
Nº CT Construtora: **001/2024**
Fiscal da obra: **ENGº CIVIL DAVID RAMON COSTA DE ANDRADE - CREA 041786767-0 R/N**
Respons. Técnico: **ENGº CIVIL WERLISSON ALENCAR LEITE - CREA 22024 D/AC**

2 - Justificativa para atraso de obra

A JUSTIFICAR DE ATRASO ENCONTRA-SE NO PROCESSO SEI 4016.011936.00114/2025-45

3 - Providências a serem tomadas visando recuperar os dias de atraso

A OBRA ENCONTRAVA-SE PARALISADA CONFORME O TERMO DE PARALISAÇÃO QUE ENCONTRA-SE NO PROCESSO SEI 0019.015124.00065/2021-23. PORÉM JÁ FOI RETOMADA CONFORME O TERMO DE REINICIO QUE SE ENCONTRA NO PROCESSO SEI 4016.013773.00028/2023-15.

4 - Penalidades que serão impostas à empresa caso esta seja responsável pelo atraso

Rio Branco - Acre, 11 de julho de 2025

ENGº CIVIL DAVID RAMON COSTA DE ANDRADE
CREA 041786767-0 R/N
PORTARIA SEOP Nº 69, DE 27 DE FEVEREIRO DE 2024



ANEXO 7 - AVALIAÇÃO

Objeto do Contrato: **EXECUÇÃO DOS SERVIÇOS REMANESCENTES DA IMPLANTAÇÃO DA NOVA UNIDADE DE CAPTAÇÃO E ADUTORA DE ÁGUA BRUTA, NO MUNICÍPIO DE JORDÃO-ACRE**
Órgão Contratante: **SECRETARIA DE ESTADO DE OBRAS PÚBLICAS - SEOP**
Construtora: **CONSTRUTORA PEREZ LTDA**

Avaliação	Cronog.	Atend. Fisc.	Qualid.	Equipam.	Equipe	Segurança	Admin. Obra	Nota
1ª Medição	1,00	1,00	1,00	1,00	1,00	1,00	1,00	7,00
2ª Medição								
3ª Medição								
4ª Medição								
5ª Medição								
6ª Medição								
7ª Medição								
8ª Medição								
							Média Final:	7,00
							Conceito:	Boa

Itens	Critério para Nota		
	Atende totalmente	Atende parcialmente	Não atende
1.0 Cronograma físico-financeiro	2	1	0
2.0 Atendimento a fiscalização	2	1	0
3.0 Qualidade dos serviços	2	1	0
4.0 Equipamentos, insumos e técnica	2	1	0
5.0 Equipe técnica	2	1	0
6.0 Segurança do trabalho	2	1	0
7.0 Administração e instalação da obra	2	1	0

Conceito	
Ruim - 0,00 a 4,99	Boa - 7,00 a 8,99
Razoável - 5,00 a 6,99	Muito Boa - 9,00 a 10,00

Rio Branco - Acre, 11 de julho de 2025

ENGº CIVIL DAVID RAMON COSTA DE ANDRADE
CREA 041786767-0 R/N
PORTARIA SEOP Nº 69, DE 27 DE FEVEREIRO DE 2024



ANEXO 8 - AVANÇO ACUMULADO FÍSICO - FINANCEIRO

Objeto do Contrato:
Órgão Contratante:
Construtora:

EXECUÇÃO DOS SERVIÇOS REMANESCENTES DA IMPLANTAÇÃO DA NOVA UNIDADE DE CAPTAÇÃO E ADUTORA DE ÁGUA BRUTA, NO MUNICÍPIO DE JORDÃO
SECRETARIA DE ESTADO DE OBRAS PÚBLICAS - SEOP
CONSTRUTORA PEREZ LTDA

Acumulado Planejado x Acumulado Realizado

